



รายงานประจำปี

สถาบันวิจัยและพัฒนา มหาวิทยาลัยราชภัฏลำปาง
ประจำปีงบประมาณ พ.ศ. 2555



คำนำ

ผลการดำเนินงาน ของสถาบันวิจัยและพัฒนาปีงบประมาณ พ.ศ. 2555 ฉบับนี้ได้รวบรวมผลการดำเนินงานตามพันธกิจของสถาบันวิจัยและพัฒนา ตามแผนการปฏิบัติงาน ประจำปีงบประมาณ พ.ศ. 2555 โดยมีวัตถุประสงค์เพื่อเผยแพร่ผลงานสู่สาธารณชน พร้อมทั้งเป็นข้อมูลให้แก่ผู้บริหารและบุคลากร นำไปปรับปรุงการดำเนินงานในปีต่อไป

ขอขอบคุณคณะกรรมการประจำสถาบันวิจัยและพัฒนา บุคลากรทุกท่านและหน่วยงานต่างๆ ที่ได้ร่วมแรงร่วมใจกันดำเนินงานให้พันธกิจของสถาบันวิจัยและพัฒนา มหาวิทยาลัยราชภัฏลำปาง สำเร็จลุล่วงด้วยดีตลอดมา

(ผู้ช่วยศาสตราจารย์ ดร.ดวงจันทร์ เตียววิไล)

ผู้อำนวยการสถาบันวิจัยและพัฒนา

กุมภาพันธ์ 2556



สารบัญ

หน้า

ประวัติ	1
ปรัชญา วิสัยทัศน์ พันธกิจ	1
นโยบายและแผนพัฒนา	2
วัตถุประสงค์	2
เป้าหมาย	3
การบริหารและทรัพยากรการดำเนินงาน	5
● โครงสร้างส่วนราชการ	5
● กรรมการประจำสถาบันวิจัยและพัฒนา	8
● ข้อมูลบุคลากรสถาบันวิจัยและพัฒนา	10
● รายการครุภัณฑ์สถาบันวิจัยและพัฒนา	11
● งบประมาณ	15
สรุปโครงการหรือการจัดกิจกรรมที่สถาบันวิจัยและพัฒนา	
ดำเนินการประจำปีงบประมาณ พ.ศ. 2555	22
งานการจัดการงานวิจัย	22
งานบริการวิชาการและจัดการความรู้	25
งานบริหารทั่วไป	26
ผลการดำเนินงานตามภารกิจ	41
● ยุทธศาสตร์การวิจัยและงานสร้างสรรค์	42
● ประเด็นกลยุทธ์การบริการที่เสริมสร้างการพัฒนาที่ยั่งยืน	81
การพัฒนาครูและบุคลากรทางการศึกษา	81
การบริการวิชาการแก่สังคม	82
ภาคผนวก	88
สรุปจำนวนโครงการวิจัยของมหาวิทยาลัยราชภัฏลำปางประจำปีงบประมาณ พ.ศ.2555	89
ตารางสรุปเงินสนับสนุนงานวิจัยและงานสร้างสรรค์ นักวิจัย ทุนภายใน	90
ตารางสรุปเงินสนับสนุนงานวิจัยและงานสร้างสรรค์ นักวิจัย ทุนภายนอก	91
ตารางสรุปเงินสนับสนุนงานวิจัยและงานสร้างสรรค์ นักวิจัย	
รวมทุนภายในและทุนภายนอก	92
ภาพกิจกรรม	93
ประกาศทุนวิจัย	96
คณะผู้จัดทำ	106



ประวัติสถาบันวิจัยและพัฒนา

มหาวิทยาลัยราชภัฏลำปาง มีชื่อเดิมว่า วิทยาลัยครูลำปาง ก่อตั้งขึ้นเมื่อวันที่ 9 มิถุนายน พ.ศ. 2514 เมื่อวันที่ 14 กุมภาพันธ์ พ.ศ. 2535 พระบาทสมเด็จพระเจ้าอยู่หัวภูมิพลอดุลยเดชได้พระราชทานนามวิทยาลัยครูใหม่ว่า “สถาบันราชภัฏ” จึงได้เปลี่ยนชื่อเป็นสถาบันราชภัฏลำปางตามพระราชบัญญัติสถาบันราชภัฏ พ.ศ. 2538 และวันที่ 14 มิถุนายน พ.ศ. 2547 พระบาทสมเด็จพระเจ้าอยู่หัว ทรงลงพระปรมาภิไธยพระราชบัญญัติมหาวิทยาลัยราชภัฏ พ.ศ. 2547 สถาบันราชภัฏทั่วประเทศจึงเปลี่ยนสถานภาพเป็นมหาวิทยาลัยราชภัฏ ตั้งแต่วันที่ 15 มิถุนายน พ.ศ. 2547 เป็นต้นมา

สถาบันวิจัยและพัฒนาได้ก่อตั้งพร้อมกับการเป็นวิทยาลัยครูลำปาง ภายใต้ชื่อเรียกต่างๆ กันเริ่มตั้งแต่เป็นส่วนหนึ่งของแผนงาน ต่อมาบทบาทของวิทยาลัยครูได้เปลี่ยนแปลงไป จึงได้รับการจัดตั้งเป็นศูนย์วิจัยและฝึกอบรม หลังจากที่ได้มีการออกพระราชบัญญัติสถาบันราชภัฏและขอขยายภาระงานของสถาบันราชภัฏลำปาง พ.ศ. 2543 ได้กำหนดชื่อหน่วยงานว่า “สำนักวิจัยและบริการวิชาการ” ในปี พ.ศ. 2546 สำนักวิจัยและบริการวิชาการได้แยกหน่วยงานออกเป็น 2 หน่วยงาน คือสำนักวิจัยและศูนย์บริการวิชาการ และเมื่อวันที่ 9 มีนาคม พ.ศ. 2548 ได้เปลี่ยนชื่อเป็น “สถาบันวิจัยและพัฒนา” ตามกฎกระทรวงจัดตั้งส่วนราชการในมหาวิทยาลัยราชภัฏลำปางกระทรวงศึกษาธิการ พ.ศ. 2548 ทั้งนี้ตามพระราชบัญญัติมหาวิทยาลัยราชภัฏ พ.ศ. 2547 โดยได้ผนวกงานด้านการวิจัยและบริการวิชาการ เป็นพันธกิจของสถาบันวิจัยและพัฒนา สถาบันวิจัยและพัฒนาทำหน้าที่ประสานงานและสนับสนุนนโยบายของมหาวิทยาลัยราชภัฏลำปาง ในด้านการจัดการงานวิจัยและการบริการวิชาการ สู่ท้องถิ่นและสังคม

ปรัชญา วิสัยทัศน์ พันธกิจ สถาบันวิจัยและพัฒนา

พระราชบัญญัติมหาวิทยาลัยราชภัฏ พ.ศ. 2547 ได้กำหนดบทบาทให้มหาวิทยาลัยราชภัฏเป็นสถาบันอุดมศึกษาเพื่อการพัฒนาท้องถิ่นมีวัตถุประสงค์ให้การศึกษาส่งเสริมวิชาการและวิชาชีพชั้นสูง ทำการสอนวิจัย ให้บริการทางวิชาการแก่สังคม ปรับปรุงถ่ายทอด และพัฒนาเทคโนโลยี ทำนุบำรุงศิลปและวัฒนธรรมผลิตครูและส่งเสริมวิทยฐานะครู

จากบทบาทดังกล่าวสถาบันวิจัยและพัฒนาได้นำมากำหนดปรัชญา วิสัยทัศน์ พันธกิจ เป้าหมายและวัตถุประสงค์ ดังนี้

ปรัชญา

การวิจัย บริการวิชาการ และการจัดการความรู้ สู่การพัฒนาและแก้ไขปัญหาชุมชน สังคม และท้องถิ่น

วิสัยทัศน์

สถาบันวิจัยและพัฒนาเป็นหน่วยงานบริหารจัดการงานวิจัยและบริการวิชาการ เพื่อส่งเสริมงานวิจัยและการบริการวิชาการ สร้างเครือข่ายวิจัยภายนอก สู่การพัฒนามหาวิทยาลัย ท้องถิ่น และสังคม สามารถแข่งขันในระดับสากลได้

พันธกิจ

1. ส่งเสริมให้มีการวิจัยเพื่อสร้างองค์ความรู้ และการวิจัยเพื่อการพัฒนา
2. ส่งเสริมการบริการวิชาการและการนำองค์ความรู้จากการวิจัยเพื่อการพัฒนา
3. ส่งเสริมการบูรณาการจัดการองค์ความรู้จากงานวิจัย เพื่อการพัฒนาและบริการวิชาการ

นโยบายและแผนพัฒนา

“สร้างพันธมิตรและเครือข่ายความร่วมมือทางการวิจัยและบริการวิชาการ โดยส่งเสริมสนับสนุนและกระตุ้นให้เกิดการทำวิจัย พัฒนาบุคลากรภายในมหาวิทยาลัยให้มีทักษะการทำวิจัย ดำเนินการต่อยอดผลงานวิจัย เพื่อยกระดับการจัดการงานวิจัย ให้ได้ผลงานวิจัยที่มีคุณภาพ และนำไปสู่การใช้ประโยชน์ พร้อมทั้งส่งเสริมและผลักดันการให้บริการวิชาการของหน่วยงานต่างๆ ภายในมหาวิทยาลัย เพื่อตอบสนองความเป็นมหาวิทยาลัยเพื่อการพัฒนาท้องถิ่น และสามารถแข่งขันในระดับสากลได้ ”

วัตถุประสงค์

วัตถุประสงค์ของสถาบันวิจัยและพัฒนา

1. สนับสนุนส่งเสริมให้บุคลากรของมหาวิทยาลัยทำการวิจัยและนำไปใช้ประโยชน์ในสาขาวิชาต่างๆ เพื่อพัฒนาการจัดการเรียนการสอน การดำเนินงานและพัฒนาท้องถิ่น
2. พัฒนาบุคลากรในมหาวิทยาลัยให้มีขีดความสามารถในการทำวิจัย การเผยแพร่ การใช้ประโยชน์จากงานวิจัยในรูปแบบต่าง ๆ
3. ทำการเผยแพร่ผลการวิจัย การให้บริการข่าวสารและประสานงานในการเสาะแสวงหาแหล่งทุนอุดหนุนการวิจัย
4. ทำการวิจัยเพื่อพัฒนามหาวิทยาลัย และให้ข้อเสนอแนะเชิงนโยบายต่อมหาวิทยาลัย
5. จัดทำและเผยแพร่ระบบฐานข้อมูลงานวิจัย รวมทั้งผลักดันให้กลุ่มเป้าหมายนำไปใช้
6. ทำหน้าที่ประสานงานและสนับสนุน ให้หน่วยงานจัดการความรู้และบริการวิชาการตามความต้องการของท้องถิ่น

7. วิเคราะห์ประเด็นและแนวโน้มของสถานการณ์ของสังคม
8. พัฒนาโจทย์วิจัยหรือชุดวิจัยร่วมกับภาคีเครือข่าย เพื่อพัฒนาและแก้ไขปัญหา ตามความต้องการของท้องถิ่น
9. จัดวางระบบบริหารจัดการความรู้จากงานวิจัยและงานสร้างสรรค์
10. จัดวางระบบและกลไกในการบริการทางวิชาการแก่สังคม

เป้าหมาย

1. มีงานวิจัยเกี่ยวกับท้องถิ่นและสากล
2. มีแหล่งทุนสนับสนุนการวิจัยทั้งภายนอกและภายในเพิ่มขึ้น
3. มีเครือข่ายการวิจัยและบริการวิชาการ
4. มีองค์ความรู้ที่นำมาใช้ในการบริการวิชาการ
5. มีแผนพัฒนาคุณภาพการจัดการศึกษาของสถาบันวิจัยและพัฒนาที่มีประสิทธิภาพและคุณภาพ
6. มีอาจารย์สร้างผลงานทางวิชาการในด้งานวิจัยเพื่อพัฒนาการเรียนการสอนและสร้างองค์ความรู้ตามพันธกิจ
7. มีระบบฐานข้อมูล และสารสนเทศด้งานงานวิจัย

ยุทธศาสตร์การวิจัยมหาวิทยาลัยราชภัฏลำปาง

ยุทธศาสตร์ที่ 1 การสร้างระบบและกลไกการบริหารจัดการงานวิจัยให้เกิดงานวิจัยที่มีคุณภาพ

- | | |
|--------------|---|
| กลยุทธ์ที่ 1 | สร้างกลุ่มนักวิจัย |
| กลยุทธ์ที่ 2 | สร้างเครือข่ายภาคีการวิจัย |
| กลยุทธ์ที่ 3 | สร้างโจทย์วิจัย และผลงานสร้างสรรค์ |
| กลยุทธ์ที่ 4 | ระดมและหาแหล่งทุนสนับสนุนการวิจัย |
| กลยุทธ์ที่ 5 | วางกลไกการติดตาม การสร้างแรงจูงใจ และการหนุนเสริมการทำวิจัย และผลงานสร้างสรรค์ |
| กลยุทธ์ที่ 6 | จัดเวทีแลกเปลี่ยนเรียนรู้ และจัดการความรู้จากผลงานวิจัยและผลงานสร้างสรรค์ |
| กลยุทธ์ที่ 7 | สนับสนุนการเผยแพร่และตีพิมพ์ผลงานการวิจัย และผลงานสร้างสรรค์ |
| กลยุทธ์ที่ 8 | จัดการและคุ้มครองทรัพย์สินทางปัญญา |
| กลยุทธ์ที่ 9 | สร้างกลไกการมีส่วนร่วมของผู้มีส่วนได้ส่วนเสียจากกระบวนการวิจัย และผลงานสร้างสรรค์ |

ยุทธศาสตร์ที่ 2 การสร้างระบบและกลไกในการบริการวิชาการแก่สังคม

- กลยุทธ์ที่ 1 สร้างกลุ่มผู้บริการวิชาการจากงานวิจัย และผลงานสร้างสรรค์
- กลยุทธ์ที่ 2 สร้างเครือข่ายภาคีการบริการวิชาการจากงานวิจัย และผลงานสร้างสรรค์
- กลยุทธ์ที่ 3 บูรณาการงานวิจัยสู่การบริการวิชาการและบูรณาการการบริการวิชาการ กับหน่วยงาน องค์กรต่าง ๆ ทั้งภาครัฐและเอกชน
- กลยุทธ์ที่ 4 ระดมและหาแหล่งทุนสนับสนุนการบริการวิชาการจากงานวิจัยและผลงานสร้างสรรค์
- กลยุทธ์ที่ 5 วางกลไกการติดตาม การสร้างแรงจูงใจ และการหนุนเสริมการบริการวิชาการจากงานวิจัยและผลงานสร้างสรรค์
- กลยุทธ์ที่ 6 จัดเวทีแลกเปลี่ยนเรียนรู้ และจัดการความรู้จากการบริการวิชาการจากงานวิจัยและผลงานสร้างสรรค์
- กลยุทธ์ที่ 7 สนับสนุนการเผยแพร่และถ่ายทอดเทคโนโลยี งานวิจัยและผลงานสร้างสรรค์

ยุทธศาสตร์ที่ 3 การสร้างระบบฐานข้อมูล เพื่อพัฒนางานวิจัย และการบริการวิชาการ

- กลยุทธ์ที่ 1 จัดทำข้อมูลด้านต่าง ๆ เพื่อการบริหารงานวิจัย การบริการวิชาการ และงานสร้างสรรค์
- กลยุทธ์ที่ 2 จัดทำข้อมูลเพื่อการเผยแพร่ และการบริการ
- กลยุทธ์ที่ 3 จัดทำข้อมูลเพื่อการบริหารงานวิจัย การบริการวิชาการ และงานสร้างสรรค์
- กลยุทธ์ที่ 4 สร้างกลไกการเผยแพร่งานวิจัย การบริการวิชาการ และงานสร้างสรรค์

กลุ่มเรื่องที่เป็นประเด็นเร่งด่วนตามนโยบายและยุทธศาสตร์การวิจัย ฉบับที่ 8 (พ.ศ.2555 - 2559)

1. การประยุกต์ใช้เศรษฐกิจอย่างพอเพียง
2. ความมั่นคงของรัฐและการเสริมสร้างธรรมาภิบาล
3. การปฏิรูปการศึกษาและสร้างสรรค์การเรียนรู้
4. การจัดการทรัพยากรน้ำ
5. ภาวะโลกร้อนและพลังงานทางเลือก
6. การเพิ่มมูลค่าสินค้าเกษตรเพื่อการส่งออกและลดการนำเข้า
7. การป้องกันโรคและการรักษาสุขภาพ
8. การบริหารจัดการสิ่งแวดล้อมและการพัฒนาคุณค่าความหลากหลายทางชีวภาพ
9. เทคโนโลยีใหม่และเทคโนโลยีที่สำคัญเพื่ออุตสาหกรรม
10. การบริหารจัดการการท่องเที่ยว
11. สังคมผู้สูงอายุ
12. ระบบโลจิสติกส์
13. การปฏิรูประบบวิจัย



กลุ่มเรื่องที่เป็นประเด็นเร่งด่วนในการทำวิจัยเพื่อพัฒนาพื้นที่และสังคม

1. ด้านการถ่ายทอดเทคโนโลยี / องค์ความรู้สู่ชุมชน
2. ด้านการพัฒนาวิสาหกิจชุมชนผลิตภัณฑ์ท้องถิ่นสู่สากล
3. ด้านปฏิรูปการเรียนรู้เพื่อการพัฒนากำลังคนตามความต้องการท้องถิ่น
4. ด้านการบริหารจัดการทรัพยากรธรรมชาติและสิ่งแวดล้อมตามแนวทางโครงการในพระราชดำริ
5. ด้านการวิเคราะห์และสังเคราะห์งานวิจัยและงานสร้างสรรค์
6. ด้านการวิจัยและพัฒนาวัตกรรมการเรียนการสอน
7. ด้านการจัดการประสิทธิภาพเชิงนิเวศเศรษฐกิจ (Eco-Efficiency) ให้กับกลุ่มวิสาหกิจ

การบริหารและทรัพยากรดำเนินงาน

โครงสร้างการบริหารและโครงสร้างของหน่วยงาน

สถาบันวิจัยและพัฒนาดำเนินงานต่าง ๆ ตามพันธกิจของสถาบันวิจัยและพัฒนา อันมีส่วนช่วยพัฒนา งานวิจัยและบริการวิชาการของมหาวิทยาลัยราชภัฏลำปาง โดยมีอธิการบดีเป็นผู้บังคับบัญชาสูงสุดและรับผิดชอบงานทั้งหมดภายใต้กำกับดูแลของกรรมการประจำสถาบันวิจัยและพัฒนา เพื่อให้เป็นไปตามนโยบายของสำนักงานคณะกรรมการการอุดมศึกษาและมหาวิทยาลัยราชภัฏลำปาง มีรองอธิการบดีฝ่ายวิจัยและกิจการพิเศษ เป็นผู้กำกับดูแลงานตามพันธกิจที่ได้รับมอบหมายจากอธิการบดี และมีผู้อำนวยการสถาบันวิจัยและพัฒนาเป็นผู้บังคับบัญชารับผิดชอบที่ดำเนินงานตามพันธกิจของสถาบันวิจัยและพัฒนา

องค์การบริหารงานของสถาบันวิจัยและพัฒนาที่สำคัญได้แก่คณะกรรมการประจำสถาบันวิจัยและพัฒนา คณะกรรมการประจำสถาบันวิจัยและพัฒนา ประกอบด้วย

1. ผู้ช่วยศาสตราจารย์ดวงจันทร์ เตียววิไล	ผู้เชี่ยวชาญ	ประธานกรรมการ
2. อาจารย์ ดร.ดวงใจ ปีย์	รองผู้อำนวยการ	กรรมการ
3. อาจารย์ ดร.รวิภา ยงประยูร	รองผู้อำนวยการ	กรรมการ
4. ผู้ช่วยศาสตราจารย์จำลอง คำบุญชู	คณาจารย์ประจำ	กรรมการ
5. อาจารย์ ดร.วิไลลักษณ์ จันวงษ์	คณาจารย์ประจำ	กรรมการ
6. ผู้ช่วยศาสตราจารย์วิวัฒน์ หมั่นการ	คณาจารย์ประจำ	กรรมการ
7. รองศาสตราจารย์ ดร.อาวรณ์ โอภาสพัฒนกิจ	ผู้ทรงคุณวุฒิ	กรรมการ
8. นายสุรพล ต้นสุวรรณ	ผู้ทรงคุณวุฒิ	กรรมการ
9. นายนพพร นิลณรงค์	ผู้ทรงคุณวุฒิ	กรรมการ
10. หัวหน้าสำนักงานผู้อำนวยการ		เลขานุการ

ผู้ช่วยเลขานุการ ประกอบด้วย

อาจารย์ทิพรัตน์ ทิมะปัญญา นางกัลยา เชื้อนแก้ว และนางอภัสนันท์ วัฒนศิริศักดิ์

โครงสร้างการบริหารงาน

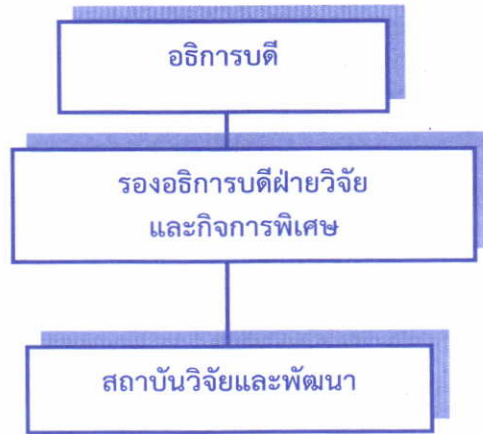

โครงสร้างการแบ่งส่วนและลักษณะงานในสถาบันวิจัยและพัฒนา มหาวิทยาลัยราชภัฏรำไพาง

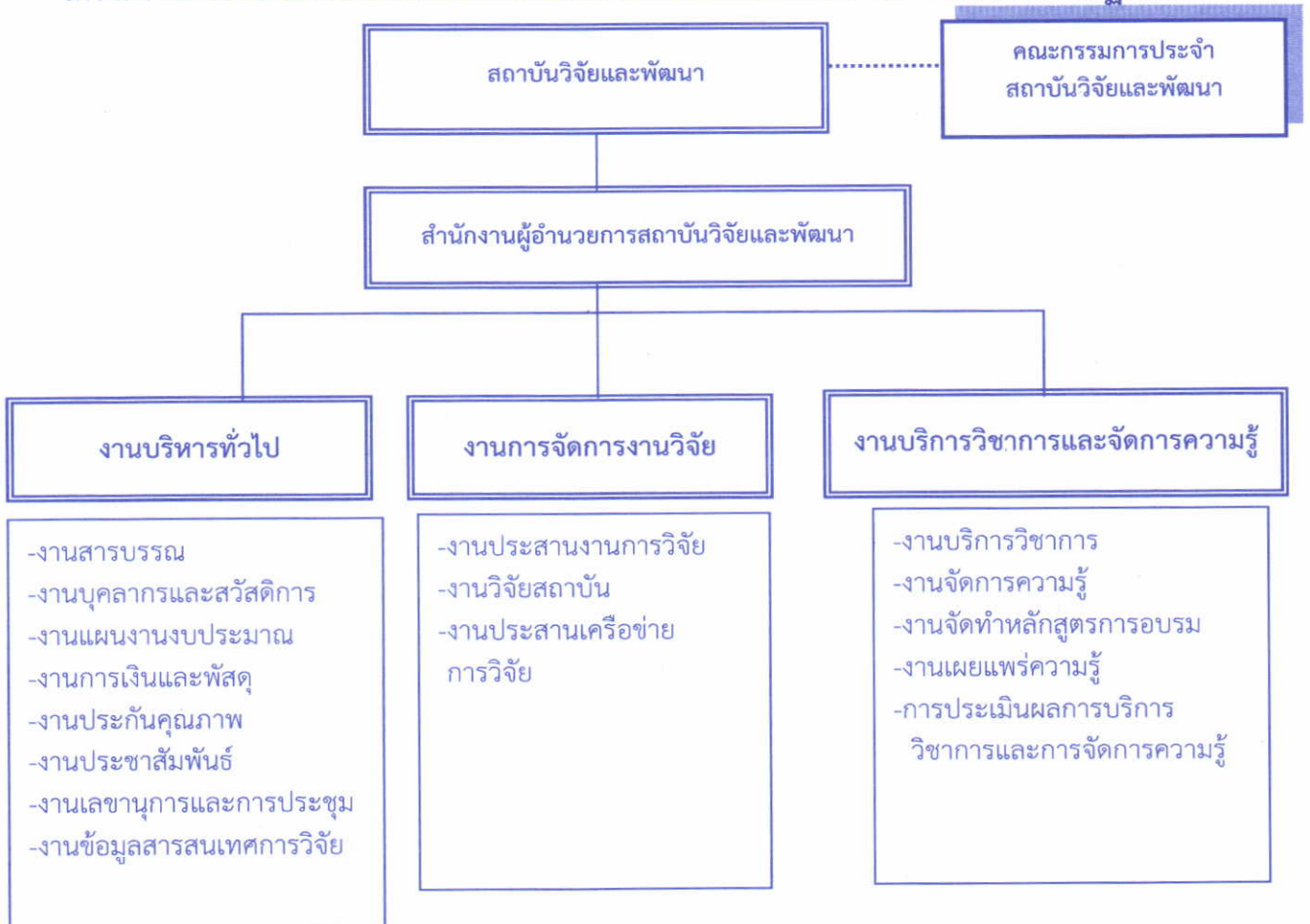

โครงสร้างอัตรากำลัง/ตำแหน่งในสถาบันวิจัยและพัฒนา มหาวิทยาลัยราชภัฏลำปาง

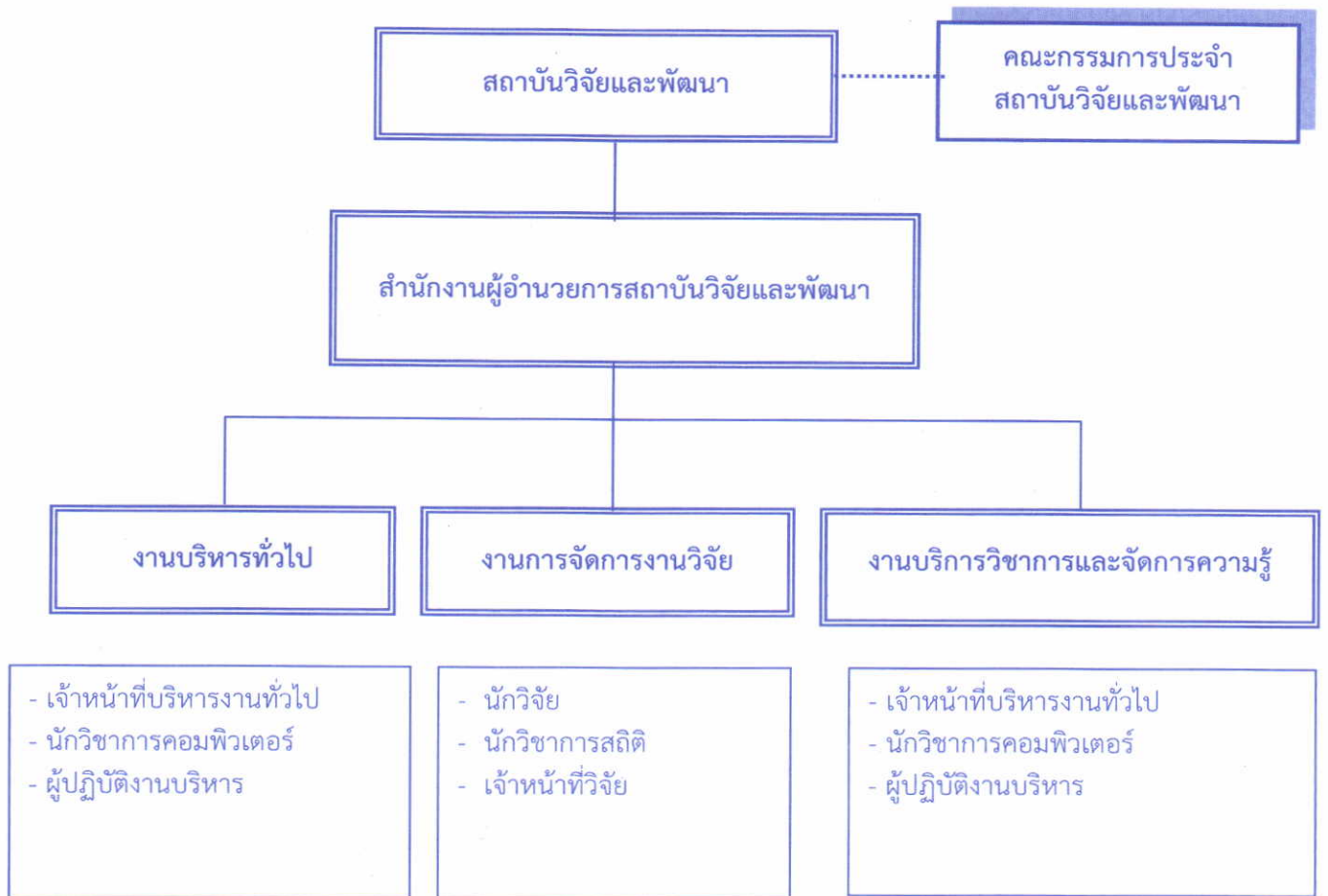

ตำแหน่งและอัตรากำลัง ที่ปฏิบัติงานในปัจจุบัน

ตำแหน่ง	ประเภท	จำนวน	หมายเหตุ
หัวหน้าสำนักงานผู้อำนวยการ	ข้าราชการ	1	
ผู้ปฏิบัติงานบริหาร	พนักงานมหาวิทยาลัย	1	
นักวิจัย	พนักงานมหาวิทยาลัย	1	
เจ้าหน้าที่วิจัย	พนักงานราชการ	1	
นักวิชาการคอมพิวเตอร์	พนักงานมหาวิทยาลัย	1	
รวม		5	

กรรมการประจำสถาบันวิจัยและพัฒนา

ประธานกรรมการประจำสถาบันวิจัยและพัฒนา



ผู้ช่วยศาสตราจารย์ ดร.ดวงจันทร์ เตียววิไล
ผู้อำนวยการสถาบันวิจัยและพัฒนา

กรรมการประจำสถาบันวิจัยและพัฒนาจากผู้ทรงวุฒิ



รองศาสตราจารย์ ดร.อวรณ์ โอภาสพัฒนกิจ
อาจารย์คณะเกษตรศาสตร์ มหาวิทยาลัยเชียงใหม่



นายสุรพล ต้นสุวรรณ
รองนายกเทศมนตรีเทศบาลนครลำปาง



นายนพพร นิลนรงค์
นักวิชาการอิสระ

กรรมการประจำสถาบันวิจัยและพัฒนาจากคณาจารย์ประจำ



ผู้ช่วยศาสตราจารย์วิวัฒน์ หมั่นการ



ผู้ช่วยศาสตราจารย์จำลอง คำบุญชู



อาจารย์ ดร.วิไลลักษณ์ จั่นวงษ์

กรรมการประจำสถาบันวิจัยและพัฒนาจากรองผู้อำนวยการ



อาจารย์ ดร.ดวงใจ ปิยะ



อาจารย์ดร.ริวิภา ยงประยูร

เลขานุการ



นายจตุพร จันทรรมา
หัวหน้าสำนักงานผู้อำนวยการ

ผู้บริหารสถาบันวิจัยและพัฒนา

ผู้อำนวยการสถาบันวิจัยและพัฒนา



ผู้ช่วยศาสตราจารย์ ดร.ดวงจันทร์ เตียววิไล

รองผู้อำนวยการสถาบันวิจัยและพัฒนา



อาจารย์ดร.ดวงใจ ปิยะ



อาจารย์ดร.รวิภา ยงประยูร



อาจารย์ทิพรรัตน์ ดิธะปัญญา .

บุคลากรประจำสถาบันวิจัยและพัฒนา



นายจตุพร จันทรมา
หัวหน้าสำนักงานผู้อำนวยการ



นางอภิสันท์ วัฒนศิริศักดิ์
ผู้ปฏิบัติงานบริหาร



นางธัญญพัทธ์ ทิพย์ศุภวงศ์
นักวิจัย



นางกัลยา เชื้อนแก้ว
เจ้าหน้าที่วิจัย



นายลิขิต ศิริ
นักวิชาการคอมพิวเตอร์

ข้อมูลบุคลากร สถาบันวิจัยและพัฒนา

ลำดับ ที่	ชื่อ สกุล	วุฒิการศึกษา (สูงสุด)	ตำแหน่ง
1	ผศ.ดร.ดวงจันทร์ เดี่ยววิไล	ครุศาสตรดุษฎีบัณฑิต (หลักสูตร และการสอน)	ผู้อำนวยการ
2	อาจารย์ดร.ดวงใจ ปีเย่	Diplôme de Docteur Institut national des langues et civilisations orientales สาขาการศึกษาสยามประเทศ (รัฐศาสตร์) Docteur en civilisation Siamoise (Sciences politiques)	รองผู้อำนวยการ
3	อาจารย์ดร.รวิภา ยงประยูร	วิทยาศาสตร์ดุษฎีบัณฑิต (พลังงานทดแทน)	รองผู้อำนวยการ
4	อาจารย์ทิพรรัตน์ ติชะปัญญา	วทบ.(วิทยาศาสตร์มหาบัณฑิต) (วิทยาศาสตร์และเทคโนโลยีการ อาหาร)	รองผู้อำนวยการ
5	นายจตุพร จันทร์มา	ครุศาสตรมหาบัณฑิต สาขาการบริหารการศึกษา	หัวหน้าสำนักงาน ผู้อำนวยการ
6	นางธัญญพัทธ์ ทิพย์ศุภวงศ์	ครุศาสตรบัณฑิต มหาบัณฑิต (ไฟฟ้า)	นักวิจัย
7	นางกัลยา เชื่อนแก้ว	ศิลปศาสตรบัณฑิต สาขาการพัฒนาชุมชน	เจ้าหน้าที่วิจัย
8	นายลิขิต ศิริ	วิทยาศาสตรบัณฑิต (วิทยาการคอมพิวเตอร์)	นักวิชาการ คอมพิวเตอร์
9	นางอภัสรินทร์ วัฒนศิริศักดิ์	บริหารธุรกิจบัณฑิต (การเลขานุการ)	เจ้าหน้าที่ ผู้ปฏิบัติงานบริหาร

รายการครุภัณฑ์สถาบันวิจัยและพัฒนา

ลำดับ ที่	หมายเลขครุภัณฑ์	รายการ	วันที่ได้มา	จำนวน หน่วย
1	01.02.1223	โต๊ะทำงานอาจารย์ ระดับ 3- 6	15 พฤษภาคม 2534	1
2	01.02.1583	โต๊ะวางเครื่องคอมพิวเตอร์ 4 ขาเหล็ก	25 กันยายน 2535	1
3	01.02.2916-2917	โต๊ะทำงานไม้	17 มิถุนายน 2542	2
4	01.02.2918	โต๊ะวางเครื่องคอมพิวเตอร์	17 มิถุนายน 2542	1
5	01.02.3127-3129	โต๊ะทำงานอาจารย์ระดับ 7 - 9	7 มีนาคม 2541	3
6	01.05.113	ตู้โชว์ ไม้สีโอ๊ค	22 กันยายน 2529	1
7	01.05.117	ตู้เก็บหนังสือ	19 มีนาคม 2532	1
8	01.05.350	ตู้เหล็กบานกระจกเลื่อน LEGO	30 มิถุนายน 2542	1
9	01.05.351	ตู้เหล็กบานกระจกเลื่อน LEGO	30 มิถุนายน 2542	1
10	01.06.005	ตู้เหล็กขนาด 2 บาน King Kong	4 กันยายน 2518	1
11	01.06.017	ตู้เหล็กขนาด 2 บาน King Kong	20 ตุลาคม 2518	1
12	01.06.021	ตู้เหล็กขนาด 2 บาน King Kong	20 ตุลาคม 2518	1
13	01.06.1150-1151	ตู้เก็บเอกสารบานกระจกเลื่อนซ้อนบานทึบเลื่อน	30 พฤศจิกายน 2540	2
14	01.06.812-813	ตู้เอกสาร 4 ล้นชัก KingKong	2 พฤษภาคม 2527	2
15	01.06.822	ตู้เอกสาร 2 บานประตู	16 เมษายน 2534	1
16	05.20.249	เครื่องคอมพิวเตอร์ Multimedia	24 มิถุนายน 2541	1
17	05.20.250	เครื่องคอมพิวเตอร์	14 ตุลาคม 2535	1
18	08.02.024	ตู้เย็น MITSUBISHI	10 มิถุนายน 2538	1
19	44.01.01.190	โต๊ะทำงาน	24 กรกฎาคม 2544	1
20	44.01.01.192	โต๊ะทำงาน	24 กรกฎาคม 2544	1
21	44.01.01.193	โต๊ะขาพับเหล็ก 4 ขา ยาว 2 เมตร	24 กรกฎาคม 2544	1
22	44.01.01.194	โต๊ะรับแขก 1 ชุด	24 กรกฎาคม 2544	1
23	44.01.02.814-815	เก้าอี้สำหรับผู้บริหาร	30 เมษายน 2544	2
24	44.01.02.816-817	เก้าอี้สตั้มที่วางแขนหมุนได้	30 เมษายน 2544	2
25	44.01.02.818	เก้าอี้ไม้ธรรมดา	30 เมษายน 2544	1
26	44.01.02.820	เก้าอี้สัเทหมุนได้	30 เมษายน 2544	1
27	44.01.05.119-120	ตู้เหล็ก TaiYo ขนาด 10 ล้นชัก	1 พฤษภาคม 2544	2
28	44.01.05.121	ตู้ไม้ใส่หนังสือ	2 พฤษภาคม 2544	1
29	44.06.01.068	เครื่องคอมพิวเตอร์ DTK PIII 550 MHZ	19 มกราคม 2544	1
30	47.001.001.04.027	โต๊ะวางเครื่องคอมพิวเตอร์	12 กุมภาพันธ์ 2547	1



ลำดับ ที่	หมายเลขครุภัณฑ์	รายการ	วันที่ได้มา	จำนวน หน่วย
31	47.001.005.11.019	ตู้บานเลื่อนกระจก 4 พุต	12 กุมภาพันธ์ 2547	1
32	47.001.005.11.020	ตู้บานเลื่อนกระจก 4 พุต	12 กุมภาพันธ์ 2547	1
33	47.006.11.004	เครื่องWrite-CD	12 กุมภาพันธ์ 2547	1
34	48.001.001.04.044	โต๊ะวางคอมพิวเตอร์	3 กุมภาพันธ์ 2548	1
36	48.006.01.044	เครื่องไมโครคอมพิวเตอร์ Intel Pentium4	9 พฤศจิกายน 2547	1
37	48.006.01.134	คอมพิวเตอร์ Compaq	3 กุมภาพันธ์ 2548	1
38	48.006.03.010	เครื่องพิมพ์เอกสารเลเซอร์ยี่ห้อ HP 3015	3 กุมภาพันธ์ 2548	1
39	48.006.03.011	เครื่องพิมพ์เอกสารเลเซอร์ยี่ห้อ HP 1010	3 กุมภาพันธ์ 2548	1
40	49.006.01.015	เครื่องไมโครคอมพิวเตอร์ Intel Pentium4 3.2. GHz	12 มกราคม 2549	1
41	49.006.03.008	เครื่องพิมพ์คอมพิวเตอร์เลเซอร์เจท 1020	12 มกราคม 2549	1
42	50.001.09.004	เครื่องถ่ายเอกสารยี่ห้อ SHARP รุ่น AR-M312 U	11 พฤษภาคม 2550	1
43	51.003.17.030	เครื่อง LCD โปรเจคเตอร์ ยี่ห้อ Sony รุ่น VPL-EX4	18 เมษายน 2551	1
44	51.006.01.005	เครื่องคอมพิวเตอร์โน้ตบุ๊กยี่ห้อ Acer Aspire4520	6 ธันวาคม 2550	1
45	52.001.001.01.033-040	โต๊ะ ขนาด 150*65*75 ซม.	11 กันยายน 2552	8
46	52.001.001.01.041	โต๊ะ ขนาด 80*60*75 ซม.	11 กันยายน 2552	1
47	52.001.001.01.042	โต๊ะทำงาน 2 ชั้น	11 กันยายน 2552	1
48	52.001.001.11.012-013	โต๊ะต่อมุม ขนาด 65*75 ซม.	11 กันยายน 2552	2
49	52.001.001.11.014	โต๊ะเข้่ามุมแบบมีชั้น ขนาด 65*75 ซม.	11 กันยายน 2552	1
50	52.001.005.11.023	ตู้โชว์สินค้า	27 มีนาคม 2552	1
51	52.001.005.11.055-056	ตู้บานเลื่อนกระจกสูง	11 กันยายน 2552	2
52	52.001.005.12.003-006	ตู้แสดงนิทรรศการ 2 ด้าน	27 มีนาคม 2552	4
53	52.001.020.001	เครื่องปรับอากาศแบบสื่่ทิศทาง ขนาด 48000 BTU	14 พฤศจิกายน 2551	1
54	52.001.020.003-006	เครื่องปรับอากาศแบบสื่่ทิศทาง ขนาด 48000 BTU	14 พฤศจิกายน 2551	4
55	52.001.021.070-072	พัดลมตั้งพื้น	20 สิงหาคม 2552	3
56	52.003.04.001	กล้องฮาร์ดดิสแอนด์แคมป์ ยี่ห้อ Sony รุ่น DCRSR46E	12 ธันวาคม 2551	1
57	52.006.01.008	เครื่องคอมพิวเตอร์	12 มกราคม 2552	1
58	53.001.001.01.017	โต๊ะผู้บริหาร ขนาด 180*80*75 ซม.	1 กันยายน 2553	1
59	53.001.001.03.023-026	โต๊ะประชุม ขนาด 150*60*75 ซม.	1 กันยายน 2553	4
60	53.001.002.01.085	เก้าอี้สำนักงานชนิดพนักสูงบุผ้า ปรับสูง ต่ำ ด้วยระบบไฮดรอลิก	1 กันยายน 2553	1
61	53.001.002.06.292-321	เก้าอี้ประชุมหนัง ปรับเอนได้ ปรับสูง-ต่ำ ด้วยระบบไฮดรอลิก	1 กันยายน 2553	30
62	53.001.002.06.322	เก้าอี้ประชุมพนักพิงสูง ปรับเอนได้ ปรับสูง-ต่ำ ด้วยระบบไฮดรอลิก	1 กันยายน 2553	1



ลำดับ ที่	หมายเลขครุภัณฑ์	รายการ	วันที่ได้มา	จำนวน หน่วย
63	53.001.004.025	ชั้นเก็บแฟ้ม 4 ชั้น มีลิ้อ 40 ช่อง	1 กันยายน 2553	1
64	53.001.004.026	ชั้นเก็บแฟ้ม 2 ชั้น มีลิ้อ 20 ช่อง ขนาด 922*311*945 มม.	1 กันยายน 2553	1
65	53.001.005.10.020-022	ตู้เก็บเอกสารขนาดสูง ขนาด 800*400*20000 มม.	1 กันยายน 2553	3
66	53.001.005.11.015	ตู้เอกสารบานเลื่อนกระจก ขนาด 4 ฟุต	25 พฤษภาคม 2553	1
67	53.001.005.11.060-062	ตู้บานเลื่อนกระจก ขนาด 1187*408*878 มม.	1 กันยายน 2553	3
68	53.001.005.11.063-064	ตู้บานเลื่อนกระจกสูง ขนาด 914*457*1829 มม.	1 กันยายน 2553	2
70	53.001.005.12.002	ตู้เก็บอุปกรณ์เครื่องใช้ ขนาด 4 ฟุต	1 กันยายน 2553	1
71	53.001.008.011	เครื่องโทรสารพานาโซนิค KFXLB802CXขาวOFCFE055319	18 สิงหาคม 2553	1
72	53.001.021.198-200	พัดลม	1 กันยายน 2553	3
73	53.001.026.043-052	ฉากกั้นห้องครึ่งกระจกขัดสาย ขนาด 1*1.6 ม.	1 กันยายน 2553	10
74	53.001.026.053-072	ฉากกั้นห้องครึ่งกระจกขัดสาย ขนาด 1.2*1.6 ม.	1 กันยายน 2553	20
75	53.006.01.022	ชุดเครื่องคอมพิวเตอร์ ซีพียูIntelCore2 duo G75002.93 Ght	1 กุมภาพันธ์ 2553	1
76	53.006.03.017-018	เครื่องพิมพ์เลเซอร์ ยี่ห้อ HP รุ่น P-1102	1 กันยายน 2553	2
77	53.006.03.019	เครื่องพิมพ์ สแกน ถ่ายเอกสาร ยี่ห้อCanon MP287	1 กันยายน 2553	1
78	53.007.05.020-021	ม่านปรับแสง ขนาด 2.83*2.68 ม.	1 กันยายน 2553	2
79	53.007.05.022-023	ม่านปรับแสง ขนาด 1.53*2.68 ม.	1 กันยายน 2553	2
80	53.008.07.002	ลิ้อเซ็น 2 ชั้น	1 กันยายน 2553	1
81	54.001.001.04.050	โต๊ะพร้อมเก้าอี้	3 ธันวาคม 2553	1
82	54.003.02.010	กล้องถ่ายภาพ ยี่ห้อ SONY DSC HX 100V	26 กันยายน 2554	1
83	54.006.01.007	เครื่องคอมพิวเตอร์ GVIEW	3 ธันวาคม 2553	1
84	54.006.03.001	เครื่องพิมพ์เลเซอร์ HP 1102	3 ธันวาคม 2553	1
85	54.006.08.002	เครื่องสำรองไฟ 800 VA ยี่ห้อ ZIRCON	13 ธันวาคม 2553	1
86	54.006.08.003	เครื่องสำรองไฟ 800 VA ยี่ห้อ Deside Richy	3 ธันวาคม 2553	1
87	54.006.41.003	Hard disk External 500 GB.	20 มกราคม 2554	1
88	54.006.41.004	Hard disk External 500 GB.	20 มกราคม 2554	1
89	วค.ลป.01.06.151	ตู้ 4 ลินชัก	รับจากตรวจสอบภายใน	1
90	วค.ลป.01.06.230	ตู้เหล็ก	รับจากตรวจสอบภายใน	1
91	วค.ลป.01.06.237	ตู้ 4 ลินชัก	รับจากตรวจสอบภายใน	1
92	49.01.04.001	โต๊ะทำงานวางคอมพิวเตอร์		1
93	49.01.01.017	โต๊ะวางคอมพิวเตอร์		1
94	47.006.01.257	ชุดคอมพิวเตอร์พร้อมเครื่องปริ้นส์ ยี่ห้อ Compag		1

ลำดับ ที่	หมายเลขครุภัณฑ์	รายการ	วันที่ได้มา	จำนวน หน่วย
95	สสว.สน.01.02.011	โต๊ะทำงานเจ้าหน้าที่		1
96	49.02.03.001	เก้าอี้นั่งทำงาน		1
97	01.01.11868	เก้าอี้นั่งทำงาน		1
98	01.06.784	ตู้เหล็กทรงสูง		1
99	47.006.08.008	เครื่องสำรองไฟ 750 W		1
100	47.001.005.11.01	ตู้บานเลื่อนกระจกสีเทา		1
101	49.09.011	พัดลมตั้งพื้น		1
102	49.09.013-014	พัดลมตั้งพื้น		2
103	01.02.741	โต๊ะทำงานผู้บริหาร		1



งบประมาณ

1. งบประมาณตามแผนปฏิบัติงานประจำปีงบประมาณ พ.ศ. 2555

สถาบันวิจัยและพัฒนา ได้รับจัดสรรงบประมาณ ประจำปีงบประมาณ พ.ศ. 2555 รวมทั้งสิ้น 1,258,700 บาท ดำเนินการเบิกจ่ายทั้งหมด 1,070,805 บาท คิดเป็นร้อยละ 85.07 มีเงินเหลือจ่ายจากการดำเนินโครงการที่สำเร็จจำนวน 187,895 บาท คิดเป็นร้อยละ 14.93 ของงบประมาณ ในโครงการที่ดำเนินการเสร็จ โดยมีรายละเอียด ดังนี้

1. อัตราการเบิกจ่ายเงินงบประมาณแผ่นดิน ประจำปีงบประมาณ พ.ศ. 2555

รายการ	งบประมาณที่ได้รับจัดสรร	งบประมาณที่เบิกจ่ายจริง		งบประมาณคงเหลือ		หมายเหตุ
		บาท	ร้อยละ	บาท	ร้อยละ	
งบดำเนินการ	646,900	638,709	98.73	8,191	1.27	
งบลงทุน	-	-	-	-	-	
รวม	646,900	638,709	98.73	8,191	1.27	

2. อัตราการเบิกจ่ายเงินงบรายได้ ประจำปีงบประมาณ พ.ศ. 2555

รายการ	งบประมาณที่ได้รับจัดสรร	งบประมาณที่เบิกจ่ายจริง		งบประมาณคงเหลือ		หมายเหตุ
		บาท	ร้อยละ	บาท	ร้อยละ	
งบดำเนินการ	611,800	432,096	70.63	179,704	29.37	
งบลงทุน	-	-	-	-	-	
รวม	611,800	432,096	70.63	179,704	29.37	

3. อัตราการเบิกจ่ายเงินงบประมาณทั้งหมด ประจำปีงบประมาณ พ.ศ. 2555

รายการ	งบประมาณที่ได้รับจัดสรร	งบประมาณที่เบิกจ่ายจริง		งบประมาณคงเหลือ		หมายเหตุ
		บาท	ร้อยละ	บาท	ร้อยละ	
งบดำเนินการ	1,258,700	1,070,805	85.07	187,895	14.93	
งบลงทุน	-	-	-	-	-	
รวม	1,258,700	1,070,805	85.07	187,895	14.93	

งบประมาณ

ในปีงบประมาณรายจ่าย พ.ศ. 2555 มหาวิทยาลัยราชภัฏรำปาง มีงบประมาณสำหรับดำเนินงานตามภารกิจ จำนวนเงินทั้งสิ้น 1,258,700 บาท จำแนกได้ดังนี้

1. จำแนกตามประเภทงบประมาณ

ประเภท	จำนวนเงิน
เงินงบประมาณแผ่นดิน	646,900
เงินรายได้	611,800
-เงิน บ.กศ.	611,800
-เงิน กศ.บป.	
-เงิน กศ.บป.ลำพูน	
-เงิน กศ.บศ.	
รวม	1,258,700

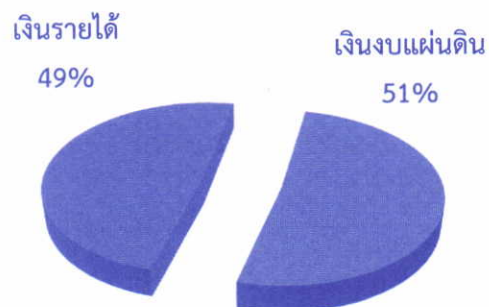

2. จำแนกตามหมวดรายจ่าย

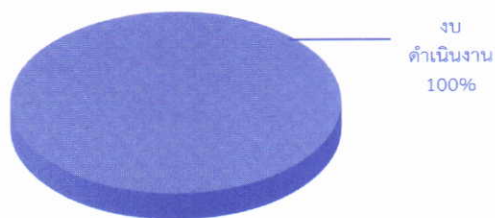

หมวดรายจ่าย	จำนวนเงิน
งบบุคลากร	
งบดำเนินงาน	1,258,700
งบลงทุน	
งบเงินอุดหนุน	
งบรายจ่ายอื่น	
รวม	1,258,700

3 จำแนกตามผลิต

ผลผลิต	จำนวนเงิน
ผู้สำเร็จการศึกษาด้าน วิทยาศาสตร์และเทคโนโลยี	196,200
ผู้สำเร็จการศึกษาด้าน สังคมศาสตร์	
ผลงานการให้บริการวิชาการ	450,700
ผลงานทำนุบำรุงศิลปวัฒนธรรม	
ผลงานวิจัยเพื่อสร้างองค์ความรู้	611,800
ผลงานวิจัยเพื่อถ่ายทอด เทคโนโลยี	
รวม	1,258,700

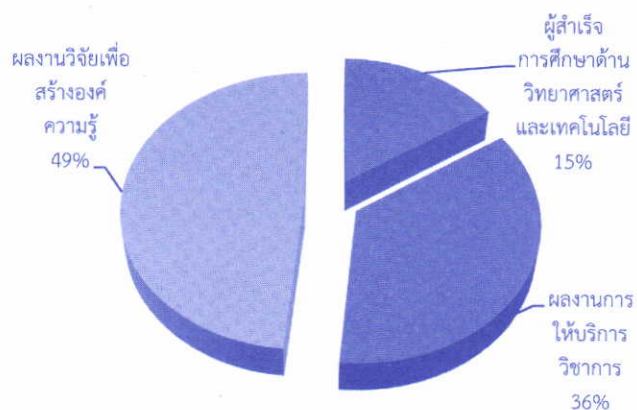

4 จำแนกตามประเด็นยุทธศาสตร์

หมวดรายจ่าย	จำนวนเงิน
การจัดการศึกษาระดับอุดมศึกษา	
การพัฒนาครูและบุคลากรทางการศึกษา	
การพัฒนางานวิจัยและสร้างสรรค์	611,800
การบริการทางวิชาการ	450,700
การทำนุบำรุงศิลปวัฒนธรรม	
การบริหารจัดการ	196,200
รวม	1,258,700

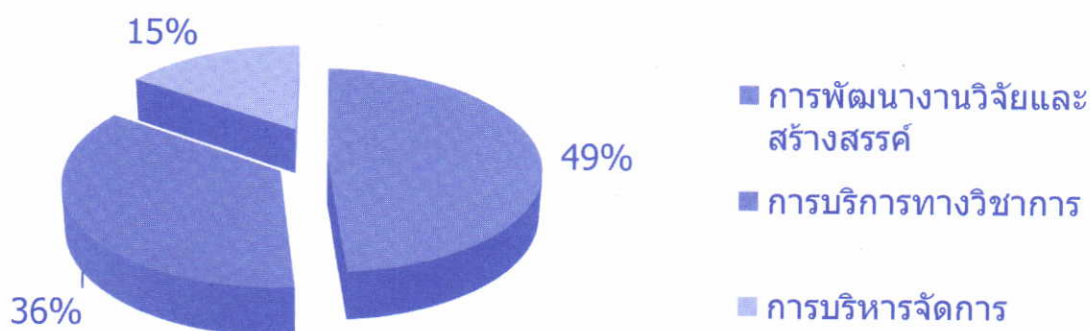

งบประมาณด้านการวิจัยประจำปีงบประมาณ พ.ศ. 2555

1. งบประมาณทุนอุดหนุนโครงการวิจัย

คณะ/ส่วนราชการ	รวมงบประมาณ จากแหล่งทุนภายใน		งบประมาณ จากแหล่งทุนภายนอก		รวมงบประมาณภายใน และภายนอก		หมายเหตุ
	โครงการ	งบประมาณ	โครงการ	งบประมาณ	โครงการ	งบประมาณ	
1.ครุศาสตร์	36 (35)	909,644	2 (1)	104,375	38 (36)*	1,014,019	
2. มนุษยศาสตร์ และ สังคมศาสตร์	68 (65)	3,081,458	5 (1)	223,125	73 (66)*	3,304,583	
3.วิทยาการจัดการ	65 (62)	4,102,725	5 (3)	1,277,527	70 (65)*	5,380,252	
4.สถาบันวิจัยและพัฒนา	-	-	3 (3)	660,000	3 (3)*	660,000	
รวมกลุ่มสาขาวิชามนุษยศาสตร์ และสังคมศาสตร์	169(162)*	8,093,827	15 (8)*	2,265,027	184(170)*	10,358,854	
5.วิทยาศาสตร์	47 (46)	2,227,408	4 (1)	1,456,541	51 (47)*	3,683,949	
6.เทคโนโลยีการเกษตร	8 (8)	598,950	1 (-)	160,000	9 (8)*	758,950	
7.เทคโนโลยีอุตสาหกรรม	57 (57)	1,077,750	8 (3)	1,065,100	65 (60)*	2,142,850	
รวมกลุ่มสาขาวิชา วิทยาศาสตร์และเทคโนโลยี	112(111)*	3,904,108	13 (4)*	2,681,641	125(115)*	6,585,749	
รวมทั้งหมด	281(273)*	11,997,935	28(12)*	4,946,668	309(285)*	16,944,603	

หมายเหตุ (*) โครงการวิจัยที่ได้รับทุนอุดหนุนโครงการวิจัย จากสองหน่วยงานขึ้นไป นับเป็นหนึ่งโครงการ (ไม่นับโครงการซ้ำ)

กราฟแสดงงบประมาณทุนอุดหนุนโครงการวิจัย มหาวิทยาลัยราชภัฏลำปาง

งบประมาณ จากแหล่งทุนภายใน แยกตามสาขาวิชา



งบประมาณ จากแหล่งทุนภายใน แยกตามคณะ

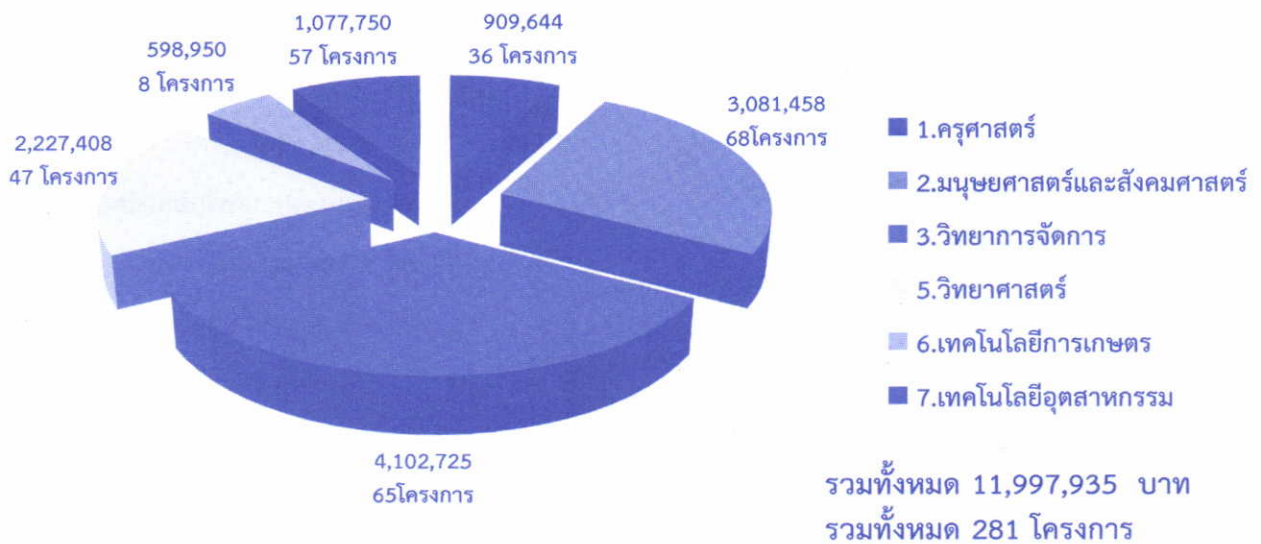

งบประมาณ จากแหล่งทุนภายนอก แยกตามสาขาวิชา

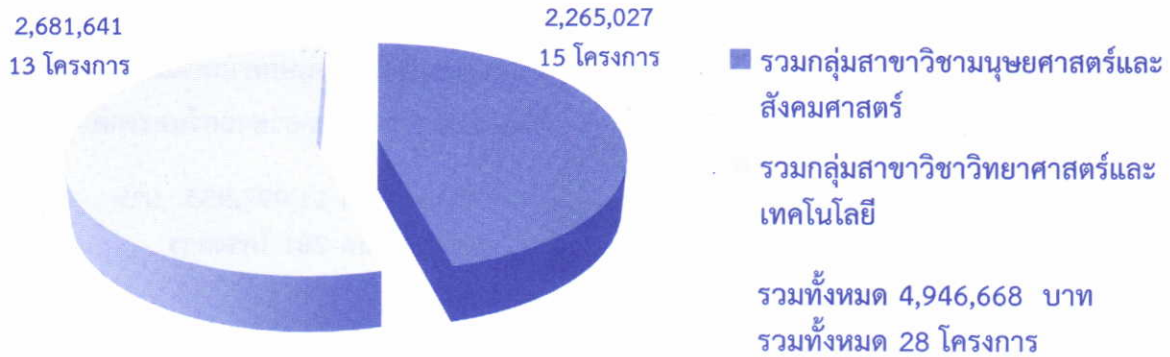

งบประมาณ จากแหล่งทุนภายนอก แยกตามคณะ

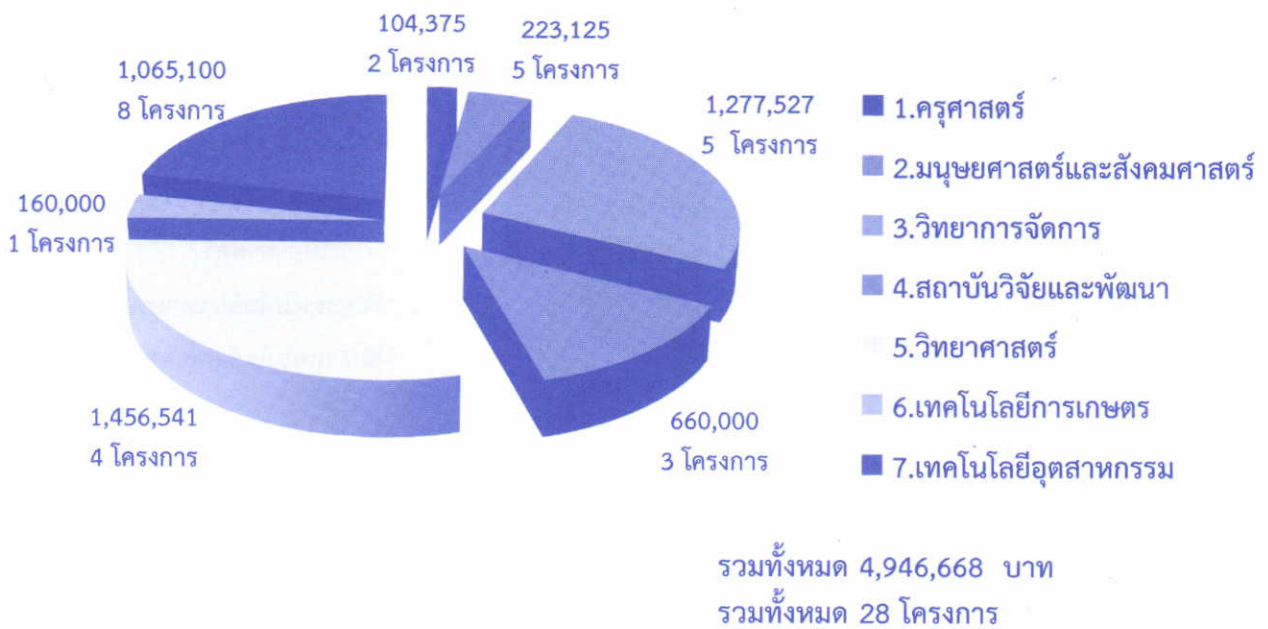

รวมงบประมาณภายในและภายนอก แยกตามสาขาวิชา

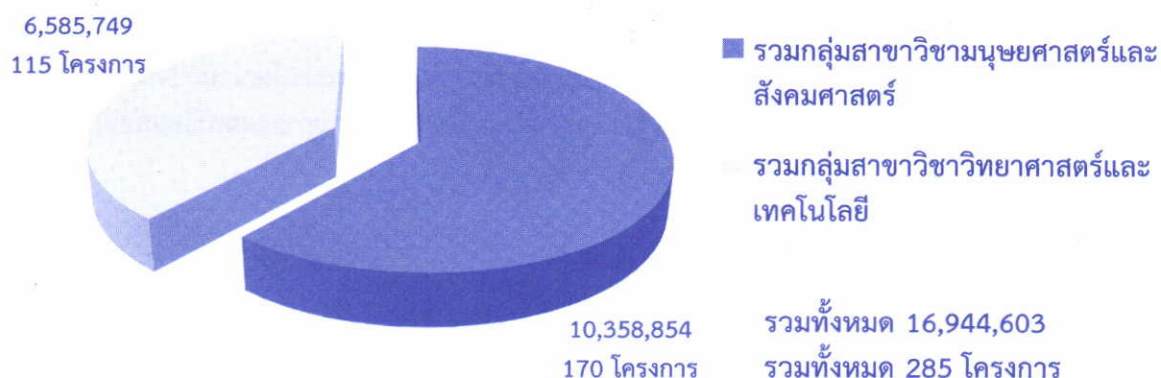

รวมงบประมาณภายในและภายนอก แยกตามคณะ

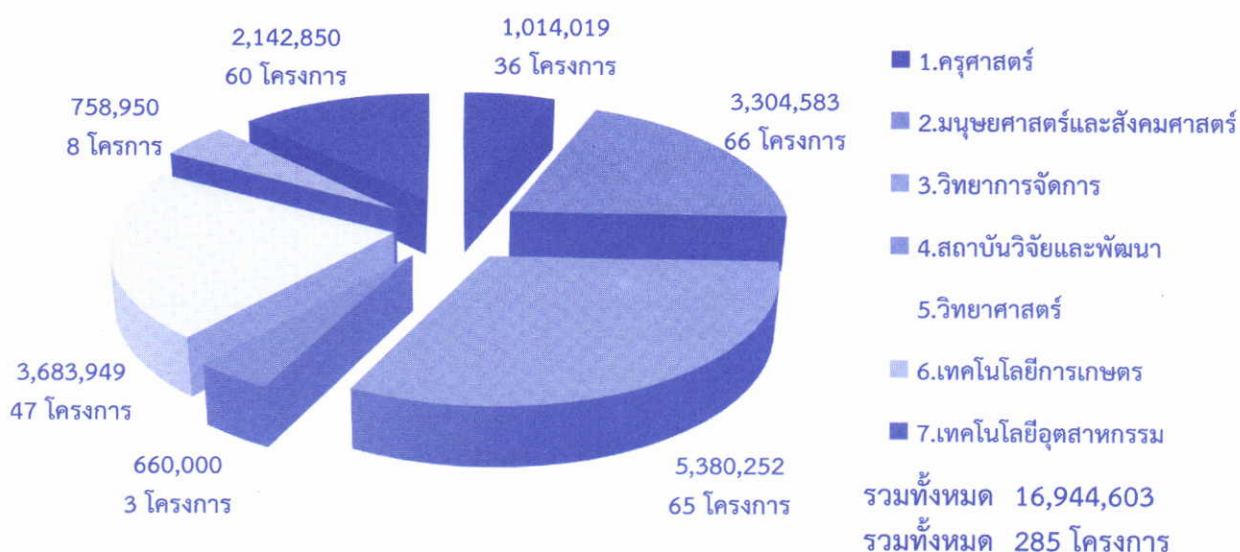

หมายเหตุ โครงการวิจัยที่ได้รับทุนอุดหนุนโครงการวิจัย จากสองหน่วยงานขึ้นไป นับเป็นหนึ่งโครงการ (ไม่นับโครงการซ้ำ)



**สรุปโครงการหรือการจัดกิจกรรม
ที่สถาบันวิจัยและพัฒนา ดำเนินการประจำปีงบประมาณ พ.ศ. 2555**

ปีงบประมาณ 2555 สถาบันวิจัยและพัฒนา ได้ดำเนินการตามเพื่อส่งเสริมและพัฒนานักวิจัยและอาจารย์ของมหาวิทยาลัยตามพันธกิจ โดยได้เชิญผู้ทรงคุณวุฒิเพื่อเป็นวิทยากรในการแลกเปลี่ยนกับนักวิจัยคณาจารย์และบุคลากรของมหาวิทยาลัยราชภัฏลำปาง คือ

1. งานการจัดกิจกรรมวิจัย ปีงบประมาณ พ.ศ. 2555 สถาบันวิจัยและพัฒนา ได้จัดกิจกรรมเพื่อพัฒนาสมรรถนะอาจารย์และนักวิจัยตามกิจกรรม ดังนี้

วัน เดือน ปี	โครงการ/กิจกรรม	วิทยากร	ผู้เข้าร่วมโครงการ	จำนวน (คน)
7 ธันวาคม 2554	โครงการสำรวจศักยภาพ ปัญหาความต้องการชุมชนในจังหวัดลำปาง 1.1 การทบทวนวิเคราะห์ศักยภาพด้านวิจัยและงานสร้างสรรค์ และบริการวิชาการ 1.2 กิจกรรมเที่ยงวันสรวนมาคุยครั้งที่ 1 ประเด็น บทบาทอาจารย์นักวิจัยภายใต้ “หนึ่งมหาวิทยาลัยหนึ่งจังหวัด และอัตลักษณ์ของ มหาวิทยาลัย” โดยเชิญอาจารย์ นักวิจัยอาวุโส นักวิจัยรุ่นกลาง และนักวิจัยรุ่นใหม่รวมถึงเครือข่ายในพื้นที่ และผู้ที่เกี่ยวข้องกับการใช้ประโยชน์งานวิจัย และงานสร้างสรรค์มาแลกเปลี่ยนความคิดเห็น	-คุณภัทรา มาน้อย (สกว.ลำปาง)	อาจารย์ นักวิจัย	36 คน
22-23 มีนาคม 2555	โครงการส่งเสริม สนับสนุน การตีพิมพ์หรือเผยแพร่ผลงานวิจัยและงานสร้างสรรค์ทั้งในระดับชาติและระดับนานาชาติ 2.1 การประชุมวิชาการ เรื่อง จากคุณภาพงานวิจัยหรืองานสร้างสรรค์และจรรยาบรรณการของนักวิจัยสู่การตีพิมพ์หรือเผยแพร่และการใช้ประโยชน์โดย เชิญ ศ.อาคันตุกะภายนอก (จัดกิจกรรมร่วมกับโครงการพัฒนาศักยภาพในการเขียนตำราและบทความทางวิชาการ)	ศ.เกียรติคุณ ดร.กิตติชัย วัฒนานุกร ศาสตราจารย์ ดร. อานนท์ กาญจนพันธุ์ มหาวิทยาลัยเชียงใหม่	อาจารย์ นักวิจัย นักศึกษา	158 คน 13 คน รวม171คน
24-28 สิงหาคม 2555	2.2 การเข้าร่วมนำเสนอผลงานวิจัยและงานสร้างสรรค์ระดับชาติหรือนานาชาติ (เข้าร่วมงานการนำเสนอผลงานแห่งชาติ 2555 (Thailand Research Expo 2012) วันที่ 24-28 สิงหาคม 2555 ณ เซ็นทรัลเวิลด์ กทม.ผลงานวิจัยที่นำไปเผยแพร่ในงาน คือ ภาควิชาการประชุม 1 เรื่อง ภาควิชาการ 10 เรื่อง)		-บุคลากร สถาบันวิจัยและพัฒนา นักวิจัย และศึกษา -ผู้เข้าชม นิทรรศการตาม เอกสารลงทะเบียน	14 คน 376 คน

วัน เดือน ปี	โครงการ/กิจกรรม	วิทยากร	ผู้เข้าร่วมโครงการ	จำนวน (คน)
16-17 สิงหาคม 2555	2.3 โครงการการสัมมนางานวิจัยมหาวิทยาลัยราชภัฏลำปาง ครั้งที่ 7 สายสัมพันธ์ด้านงานวิจัยและงานสร้างสรรค์ระหว่างมหาวิทยาลัยราชภัฏลำปางกับประเทศในภูมิภาคอาเซียน โดยการเชิญผู้ทรงคุณวุฒิมหาวิทยาลัย ต่างประเทศในอาเซียน 2 ประเทศ มาร่วมแลกเปลี่ยนองค์ความรู้หรือนำเสนองานวิจัยหรืองานสร้างสรรค์ร่วมกับอาจารย์ นักวิจัยของมหาวิทยาลัยราชภัฏลำปางและเครือข่าย (จัดงานการประชุมวิชาการระดับชาติ และนานาชาติ ราชภัฏวิจัย: การขับเคลื่อนงานวิจัยเพื่อสร้างพลังชุมชน 16-17 ส.ค. 2555 โดยมหาวิทยาลัยราชภัฏลำปางร่วมกับ มหาวิทยาลัยราชภัฏอุตรดิตถ์)	ศาสตราจารย์ ดร. อวรณ์ โอภาสพัฒนกิจ และผู้ทรงคุณวุฒิ ที่ร่วมเวทีเสวนาจาก ภายในประเทศและ ต่างประเทศ	นักวิจัย อาจารย์ และผู้สนใจทั่วไป จากหน่วยงาน ภายนอก	717 คน
7 กันยายน 2555	โครงการพัฒนางานวิจัยหรืองานสร้างสรรค์เพื่อการ แข่งขัน การใช้ประโยชน์ รวมทั้งนำไปสู่การจดทะเบียน ทรัพย์สินทางปัญญาและการผลิตในเชิงพาณิชย์ 3.1 กิจกรรมเทียงวันสรรมาคู ครั้งที่ 4 ประเด็นเรื่อง การบูรณาการงานวิจัยหรืองานสร้างสรรค์และบริการ วิชาการกับการจัดการเรียนการสอน	-คุณปิยะฉัตร ไคว์วานิช รก.ผอ.สวทช.ภาคเหนือ และคณะ -คุณภัทรา มาน้อย (สกว.ลำปาง)	อาจารย์	43 คน
10 กุมภาพันธ์ 2555	3.2 กิจกรรมเทียงวันสรรมาคูครั้งที่ 2 ในประเด็น การวิจัย และพัฒนาร่วมกับภาคการผลิตเพื่อพัฒนานวัตกรรมและ ประยุกต์องค์ความรู้เพื่อการพึ่งพาตนเองบนพื้นฐานภูมิ ปัญญาท้องถิ่นโดยการเชิญหน่วยงานภาคการผลิตมาร่วม แลกเปลี่ยนเรียนรู้ กับอาจารย์ นักวิจัยเพื่อนำไปสู่การพัฒนา ต่อยอดนวัตกรรม และการนำความรู้ไปประยุกต์ใช้ให้เกิด ประโยชน์	ตัวแทนภาคเอกชน และตัวแทนชุมชน	อาจารย์ บุคลากรจาก หน่วยงาน ภายนอก	26 คน
6 มีนาคม 2555	3.3 กิจกรรมเทียงวันสรรมาคูครั้งที่ 3 ในประเด็น การ พัฒนาระบบบริหารจัดการทรัพย์สินทางปัญญาเพื่อการ พึ่งพาตัวเองอย่างยั่งยืน โดยเชิญตัวแทนของสำนักงาน พาณิชยจังหวัดที่ทำหน้าที่จดทะเบียนทรัพย์สินทางปัญญา มาให้เพิ่มพูนความรู้ และคำแนะนำรวมถึงให้บริการ จดทรัพย์สินทางปัญญาแก่อาจารย์ และนักวิจัย รวมถึง ให้บริการจดทรัพย์สินทางปัญญาแก่อาจารย์ และนักวิจัย	นางสาวพิมพ์พัชัญญ์ ชุมภูรัตน์ สำนักงานพาณิชย์ ลำปาง	อาจารย์	19 คน
22-23 มีนาคม 2555	โครงการพัฒนาศักยภาพในการเขียนตำราและบทความ ทางวิชาการ จัดกิจกรรมการประชุมวิชาการ เรื่อง จากคุณภาพงานวิจัย หรืองานสร้างสรรค์และจรรยาบรรณการของนักวิจัยสู่การ ตีพิมพ์หรือเผยแพร่และการใช้ประโยชน์โดย เชิญ ศ.อาคันตุกะภายนอก	ศ.เกียรติคุณ ดร.กิตติชัย วัฒนานิกร ศาสตราจารย์ ดร. อานนท์ กาญจนพันธุ์ มหาวิทยาลัยเชียงใหม่	อาจารย์ นักศึกษา	158 คน 13 คน รวม 171 คน

วัน เดือน ปี	โครงการ/กิจกรรม	วิทยากร	ผู้เข้าร่วมโครงการ	จำนวน (คน)
ตุลาคม 2555	โครงการพัฒนาระบบการบริหารการวิจัย สร้างศักยภาพนักวิจัย 5.1 จัดตั้งให้มีการกลั่นกรองงานวิจัยจากผู้ทรงคุณวุฒิรวมทั้งติดตามรายงานความก้าวหน้าผู้ที่ได้รับทุนอุดหนุนการวิจัย	ผู้ทรงคุณวุฒิพิจารณา กลั่นกรองข้อเสนอวิจัย และรายงาน ความก้าวหน้า 9 คน	นักวิจัยที่ส่ง ข้อเสนอการวิจัย เพื่อขอรับทุน งบประมาณ แผ่นดินปี 2556 จำนวน 15 โครงการ และ ได้รับการอนุมัติ ให้สนับสนุน 12 โครงการ	24 คน
25-26 มกราคม 2555	5.2 จัดค่ายพัฒนาศักยภาพอาจารย์ด้านการวิจัยหรืองานสร้างสรรค์สำหรับนักวิจัยรุ่นใหม่	คุณภัทรา มาน้อย (สกว.ลำปาง)และคณะ	-อาจารย์ -บุคลากรสวนป่า แม่มาย -ประชาชนบ้าน สวนป่าแม่มาย	59 คน 11 คน 50 คน รวมทั้งหมด 120 คน
12 กรกฎาคม 2555	กิจกรรมเทียงวันสรรมาคูครั้งที่ 5ในประเด็นเรื่อง การสังเคราะห์องค์ความรู้จากงานวิจัยและงานสร้างสรรค์	-คณะกรรมการ ขับเคลื่อนโครงการ หนึ่งมหาวิทยาลัยหนึ่ง จังหวัด	อาจารย์ นักวิจัย มหาวิทยาลัย ราชภัฏลำปาง หัวหน้า/ผู้แทนส่วน ราชการจังหวัด ลำปาง หน่วยงานองค์กร ปกครองส่วน ท้องถิ่น	109 คน



2. งานบริการวิชาการและจัดการความรู้ ปีงบประมาณ พ.ศ. 2555 สถาบันวิจัยและพัฒนา ได้จัดกิจกรรมเพื่อพัฒนาสมรรถนะอาจารย์ด้านการบริการวิชาการตามกิจกรรม ดังนี้

วัน เดือน ปี	โครงการ/กิจกรรม	วิทยากร	ผู้เข้าร่วมโครงการ	จำนวน (คน)
ตุลาคม 2554 – กันยายน 2555	โครงการการบริการวิชาการที่เสริมสร้างการพัฒนาที่ยั่งยืน	-นักวิจัย อาจารย์มหาวิทยาลัยราชภัฏลำปาง	ตัวแทนกลุ่มชุมชนต่างๆ ของจังหวัดลำปาง ที่ร่วมกิจกรรมบริการวิชาการของมหาวิทยาลัยราชภัฏลำปาง จำนวน 9 กิจกรรม	332 คน
ตุลาคม 2554 – กันยายน 2555	การนำเสนอผลการดำเนินงานการบริการวิชาการแก่ชุมชน ศูนย์สามวัย บ้านฮ่องกอกแก่คณะนักวิชาการต่างประเทศ UCEC2012 ที่มาศึกษาดูงาน (มีกิจกรรมที่ได้รับอนุมัติตามโครงการศูนย์ 3 วัย สานสายใยรักแห่งครอบครัว มหาวิทยาลัยราชภัฏลำปาง จำนวน 9 กิจกรรม คือ โครงการส่งเสริมและสืบสานโครงการอื่นเนื่องจากพระราชดำริ โครงการสืบค้นภูมิปัญญาด้านอาหารท้องถิ่นของหมู่บ้านฮ่องกอก อำเภอเมือง จังหวัดลำปาง โครงการดนตรีสร้างสุข ชุมชนเข้มแข็ง โครงการสำรวจภูมิปัญญาจากนิทานพื้นบ้านและเรื่องราวของบ้านฮ่องกอก ตำบลบ่อแก้ว อำเภอเมือง จังหวัดลำปาง โครงการสืบสานและอนุรักษ์ภูมิปัญญาท้องถิ่น การทำโคลนลานา แบบ “โคลนทุกระต่าย” โครงการส่งเสริมและดูแลสุขภาพ การนวดเพื่อสุขภาพด้วยวิถีล้านนาและภูมิปัญญาท้องถิ่น โครงการเสริมสร้างอาชีพ การทำฟู้จิ้นลายมงคล โครงการพัฒนาช่องทางการจัดจำหน่ายผลิตภัณฑ์ชุมชนบ้านฮ่องกอก และโครงการการประยุกต์ใช้ระบบฐานข้อมูลชุมชนสู่การพัฒนาชุมชนหมู่บ้านทุ่งโค้ง ภายใต้โครงการสายใยรัก)	-นักวิจัย อาจารย์มหาวิทยาลัยราชภัฏลำปาง จำนวน 15 คน	กลุ่มกิจกรรมตามโครงการ 9 กลุ่ม	332 คน
ตุลาคม 2554 – กันยายน 2555	โครงการหนึ่งมหาวิทยาลัยหนึ่งจังหวัด 3.1 โครงการสำรวจศักยภาพ ปัญหา ความต้องการของชุมชนในจังหวัดลำปาง 3.2 โครงการความร่วมมือระหว่างหน่วยงานในพื้นที่เพื่อพัฒนาจังหวัดลำปางตามนโยบายหนึ่งมหาวิทยาลัยหนึ่งจังหวัด	-นักวิจัย อาจารย์มหาวิทยาลัยราชภัฏลำปาง	จัดกิจกรรมในการลงพื้นที่ชุมชน 13 อำเภอ จำนวนทั้งหมด 15 ครั้ง	ประชาชน ทั้ง 13 อำเภอ จำนวน 777 คน

3. งานบริหารทั่วไป ปีงบประมาณ พ.ศ. 2555 ได้จัดกิจกรรมเพื่อสนับสนุนการดำเนินงาน และพัฒนาบุคลากรของสถาบันวิจัยและพัฒนา ตามกิจกรรม ดังนี้

วัน เดือน ปี	โครงการ/กิจกรรม	วิทยากร	ผู้เข้าร่วมโครงการ	จำนวน (คน)
ตุลาคม 2554 – กันยายน 2555	โครงการพัฒนาระบบบริหารคุณภาพ 1.1 จัดระบบกลไกการประกันคุณภาพการบริหารและการจัดการโดยการจัดประชุมคณะกรรมการต่างๆ และดูแลฐานข้อมูล ให้ทันสมัย คือ - คณะกรรมการประจำสถาบันวิจัยและพัฒนา คณะกรรมการส่งเสริมการวิจัยและบริการวิชาการ คณะทำงานของสถาบันวิจัยและพัฒนา	-	-กรรมการประจำสถาบันวิจัยและพัฒนา -กรรมการส่งเสริมการวิจัยและบริการวิชาการ -บุคลากรสถาบันวิจัยและพัฒนา	10 คน 16 คน 9 คน
ตุลาคม 2554 – กันยายน 2555	1.2 พัฒนาระบบและกลไกการประกันคุณภาพการบริหารและการจัดการโดยการติดตามประเมินผลการดำเนินงานและรายงานผลการปฏิบัติงานตามแผน และนำผลไปปรับปรุงการดำเนินงาน (ดำเนินการจัดทำจัดทำเอกสารประจำปีของสถาบันวิจัยและพัฒนา)	-	-บุคลากรสถาบันวิจัยและพัฒนา	9 คน
ตุลาคม 2554 – กันยายน 2555	โครงการพัฒนาศักยภาพบุคลากรเพื่อผลสัมฤทธิ์ของมหาวิทยาลัย	-	-บุคลากรสถาบันวิจัยและพัฒนา	9 คน

สรุปการพัฒนาระบบกลไกการประกันคุณภาพการบริหารและการจัดการของสถาบันวิจัยและพัฒนา

1.) พัฒนาระบบกลไกการประกันคุณภาพการบริหารและการจัดการ โดยการประชุม คณะกรรมการและที่ปรึกษาภาคประชาชน ชุดต่าง ดังนี้ คณะกรรมการประจำสถาบันวิจัยและพัฒนา คณะกรรมการส่งเสริมการวิจัยและบริการวิชาการ คณะกรรมการประกันคุณภาพ คณะกรรมการควบคุมภายในและบริหารความเสี่ยง คณะทำงานของสถาบันวิจัยและพัฒนา และคณะที่ปรึกษาภาคประชาชน โดยจัดประชุมคณะกรรมการประจำสถาบันวิจัยและพัฒนา 2 เดือนต่อครั้ง คณะกรรมการส่งเสริมการวิจัยและบริการวิชาการเดือนละ 1 ครั้ง นอกนั้นเป็นการจัดประชุมคณะทำงานและคณะกรรมการชุดอื่น ๆ เดือนละ 1 ครั้ง เพื่อร่วมปรึกษาและแก้ไขปัญหาในเรื่องการดำเนินงาน และการดำเนินการวางแผนในการดำเนินงานของสถาบันวิจัยและพัฒนา

2.) พัฒนาระบบกลไกการประกันคุณภาพการบริหารและการจัดการ โดยการบริหารจัดการทรัพยากรบุคลากรและสภาพแวดล้อมที่เอื้อต่อการทำงานของสถาบันวิจัยและพัฒนา เช่น การจัดทำเอกสารสารสนเทศและรายงาน การพัฒนาบุคลากรสถาบันวิจัยและพัฒนาด้านกระบวนการจัดการความรู้เรื่อง การประกันคุณภาพ การบริหารความเสี่ยง การเพิ่มประสิทธิภาพการทำงาน การจัดหาครุภัณฑ์ เพื่อเพิ่มประสิทธิภาพการพัฒนาระบบกลไกการประกันคุณภาพ เพื่อให้ผู้รับบริการมีความพึงพอใจในด้านการบริการของสถาบันวิจัย

และพัฒนาให้มากที่สุด และจากผลการสำรวจความพึงพอใจของผู้รับบริการของสถาบันวิจัยและพัฒนา ในปีงบประมาณ พ.ศ.2555 โดยผู้รับบริการมีความพึงพอใจในภาพรวม อยู่ในระดับมาก มีค่าเฉลี่ย ($\bar{X} = 4.19$) ระดับความพึงพอใจ ทั้ง 4 ด้าน เรียงลำดับร้อยละจากมากไปหาน้อย ได้แก่ ความพึงพอใจด้านกระบวนการ มีค่าเฉลี่ย ($\bar{X} = 4.46$) ความพึงพอใจด้านเจ้าหน้าที่ผู้ให้บริการ มีค่าเฉลี่ย ($\bar{X} = 4.40$) ความพึงพอใจด้านผลจากการให้บริการ มีค่าเฉลี่ย ($\bar{X} = 4.37$) และความพึงพอใจด้านสิ่งอำนวยความสะดวก มีค่าเฉลี่ย ($\bar{X} = 4.13$) และผลจากการประเมินและข้อเสนอแนะจากผู้รับบริการสถาบันวิจัยและพัฒนา จะได้นำไปปรับปรุงการปฏิบัติงานการให้บริการของสถาบันวิจัยและพัฒนาให้มีประสิทธิภาพมากขึ้น โดยเฉพาะด้านการบริการของบุคลากรสถาบันวิจัยและพัฒนา การพัฒนาระบบสารสนเทศและการจัดหาอุปกรณ์สำนักงานเพื่อเพิ่มประสิทธิภาพในการปฏิบัติงาน สถาบันวิจัยและพัฒนา มีระดับผลการประเมินคุณภาพการศึกษาภายใน ปีงบประมาณ พ.ศ. 2552 ซึ่งเป็นปีที่ได้รับการประเมินล่าสุด ได้คะแนนเฉลี่ย 2.79 (คะแนนเต็ม 3)

3.) การพัฒนาบุคลากรผู้ปฏิบัติงาน สถาบันวิจัยและพัฒนา ส่งบุคลากรไปศึกษาดูงาน ผูกอบรมสัมมนา ปีงบประมาณ 2554 บุคลากรได้เข้ารับการอบรม ประชุม สัมมนา รวมทั้งหมด 193 ครั้ง คิดเป็นจำนวนครั้งที่เข้าอบรมต่อจำนวนบุคลากร คือ 21.44 ครั้ง ต่อ 1 คน โดยมีผู้เข้ารับการอบรม ประชุม สัมมนา ดังนี้ ผู้ช่วยศาสตราจารย์ดร.ดวงจันทร์ เตียววิไล จำนวน 42 ครั้ง อาจารย์ ดร.ดวงใจ ปิยะ จำนวน 37 ครั้ง อาจารย์ ดร.รวิภา ยงประยูร จำนวน 20 ครั้ง อาจารย์ทิพรัตน์ ทิฆะปัญญา จำนวน 26 ครั้ง นายจตุพร จันทร์มา จำนวน 14 ครั้ง นางกัลยา เชื้อนแก้ว จำนวน 8 ครั้ง นางธัญญพัทธ์ ทิพย์คุณวงศ์ จำนวน 22 ครั้ง นายลิขิต ศิริ จำนวน 17 ครั้ง และนางอภัสรินทร์ วัฒนศิริศักดิ์ จำนวน 7 ครั้ง ตามรายละเอียดดังนี้

ตารางสรุปการพัฒนาตนเองด้านต่างๆ ของบุคลากรสถาบันวิจัยและพัฒนา

ชื่อ	รายการ	สถานที่	หน่วยงานที่จัด	คำสั่งที่
ผศ.ดร.ดวงจันทร์ เตียววิไล	1.ศึกษาดูงานแลกเปลี่ยนประสบการณ์ บริหารงานวิจัยสถาบันวิจัยและพัฒนา	มหาวิทยาลัยราชภัฏอุดรดิตถ์ และมหาวิทยาลัยราชภัฏพิบูลสงคราม	สถาบันวิจัยและพัฒนา มหาวิทยาลัยราชภัฏลำปาง	4566/2554
	2.กิจกรรมการเรียนรู้เพื่อให้นักศึกษามีโอกาส เรียนรู้ภูมิปัญญาท้องถิ่นจากแหล่งเรียนรู้ ภายนอก	โรงเรียนชีวิต ต.บุญาคพัฒนา อ.เมือง จ.ลำปาง	สถาบันวิจัยและพัฒนา มหาวิทยาลัยราชภัฏลำปาง	345/2555
	3.รายงานผลฉบับสมบูรณ์โครงการการพัฒนาสมรรถนะการอ่านฯ LLEN LPRU	สำนักงานกองทุนสนับสนุน การวิจัยแห่งชาติ จ.กรุงเทพฯ	สำนักงานกองทุนสนับสนุน การวิจัย	329/2555
	4.เตรียมความพร้อมนำเสนอข้อเสนอ โครงการวิจัยเพื่อขอรับทุนสนับสนุนจากการ ไฟฟ้าฝ่ายผลิตแห่งประเทศไทย (กฟผ.)	สำนักงานกลางกฟผ. อำเภอบางกรวย จังหวัดนนทบุรี	เครือข่ายบริหารการวิจัย ภาคเหนือตอนบน	20/2555
	5. ประชุมประจำปีโครงการเครือข่ายสวทช. ภาคเหนือ	ห้องเชียงใหม่ ศูนย์ประชุม นานาชาติเอ็มเพรส โรงแรมดิเอ็มเพรส จ.เชียงใหม่	สวทช.ภาคเหนือ	0158/2555
	6.กิจกรรมการพัฒนาศักยภาพอาจารย์ด้าน การวิจัยหรืองานสร้างสรรค์สำหรับนักวิจัยรุ่น ใหม่ หลักสูตร "กระบวนการเรียนรู้ชุมชน"	สวนป่าแม่มาย ต.บ้านแลง อ.เมือง จ.ลำปาง	สถาบันวิจัยและพัฒนา มหาวิทยาลัยราชภัฏลำปาง	0272/2555
	7.อบรมหลักสูตรด้านการพัสดุและการจัดซื้อ จัดจ้างระดับปฏิบัติการ	โรงแรมเชียงใหม่ภูคำ อ.เมือง จ.เชียงใหม่	สำนักส่งเสริมและ การศึกษาต่อเนื่อง ม.สงขลานครินทร์	156/2555
	8.ประชุมระดมความคิดเห็นเพื่อการจัดทำ ยุทธศาสตร์การวิจัยราย sector : ภาคเหนือ	โรงแรมคุ้มภูคำ จ.เชียงใหม่	สำนักงานคณะกรรมการ วิจัยแห่งชาติ	507/2555

ชื่อ	รายการ	สถานที่	หน่วยงานที่จัด	คำสั่งที่
	9.ประชุมแนวทางและกลไกสนับสนุนการ สร้างผลงานทางวิชาการรับใช้สังคม	โรงแรมโลดส์ปางสวนแก้ว จ.เชียงใหม่	สำนักงานกองทุนสนับสนุน การวิจัย	540/2555
	10.กิจกรรมเข้าค่ายโครงการทำรายงานวิจัย ฉบับสมบูรณ์โครงการ LLEN	อินทนิล ริเวอร์ฮิล รีสอร์ท จ.ลำพูน	สถาบันวิจัยและพัฒนา มหาวิทยาลัยราชภัฏลำปาง	541/2555
	11.ประชุมสัมมนาแลกเปลี่ยนเรียนรู้ เรื่อง ประสบการณ์ของผู้ประเมินคุณภาพ การศึกษาภายใน ประจำปีการศึกษา 2553	โรงแรมดิเอ็มเพรส จ.เชียงใหม่	งานประกันคุณภาพ การศึกษา กองนโยบายและ แผน	772/2555
	12.ประชุมคณะทำงานเครือข่ายบริหารการ วิจัยภาคเหนือตอนบน	คณะเกษตรศาสตร์ มหาวิทยาลัยเชียงใหม่ จ.เชียงใหม่	เครือข่ายบริหารการวิจัย ภาคเหนือตอนบน	927/2555
	13.ร่วมจัดงานนิทรรศการและประชุมเรื่อง พลังเครือข่ายการเรียนรู้สู่ศตวรรษที่ 21	โรงแรมรามาร์คเด็นท์ จ.กรุงเทพฯ	สำนักงานกองทุนสนับสนุน การวิจัย	1164/2555
	14.ศึกษาดูงานตามโครงการพัฒนาศักยภาพ ในการบริหารจัดการองค์กรและปฏิบัติงาน ของบุคลากรเครือข่ายบริหารการวิจัย ภาคเหนือตอนบนประจำปี 2555	ประเทศสาธารณรัฐ ประชาธิปไตยประชาชนลาวและ ประเทศสาธารณรัฐประชาชนจีน	เครือข่ายบริหารการวิจัย ภาคเหนือตอนบน	1139/2555
	15.ประชุมการสร้างชุมชนการเรียนรู้ครูเพื่อ ศิษย์ ครั้งที่ 3 เพื่อแลกเปลี่ยนเรียนรู้และ เสริมศักยภาพแก่นำครูเพื่อศิษย์	โรงแรมทาวน์อินทาวน์ กรุงเทพฯ	มูลนิธิสคศรี	1202/2555
	16.ร่วมแลกเปลี่ยนเรียนรู้งานวิจัยด้าน สิ่งแวดล้อม ภายใต้เครือข่ายนักวิจัย สิ่งแวดล้อมเรื่อง หมอกควัน ไฟป่า	โรงแรมเชียงใหม่แกรนด์วิว จ.เชียงใหม่	ศูนย์วิจัยและฝึกอบรมด้าน สิ่งแวดล้อม กรมส่งเสริมคุณภาพ สิ่งแวดล้อมเทคโนโลยี	1105/2555
	17.จัดนิทรรศการและร่วมโครงการประชุม วิชาการระดับชาติเครือข่ายวิจัย สถาบันอุดมศึกษาทั่วประเทศ ประจำปี 2555	ศูนย์ประชุมแห่งชาติ โรงแรมดิเอ็มเพรส จ.เชียงใหม่	เครือข่ายบริหารการวิจัย ภาคเหนือตอนบน	1520/2555
	18.ลงพื้นที่เพื่อแลกเปลี่ยนเรียนรู้กับสมาชิก กลุ่มข้าวหอมมือโครงการแนวทางการทำงาน ของเครือข่ายสถาบันการศึกษาในจ.ลำปาง เพื่อสร้างการเรียนรู้และเสริมศักยภาพชุมชน พื้นที่ตำบลนิคมพัฒนา จ.ลำปาง	บ้านดงประคู้ อ.เสริมงาม และบ้านร่มเย็น ต.นิคมพัฒนา จ.ลำปาง	สถาบันคลังสมองของชาติ และศูนย์ประสานงานวิจัย เพื่อท้องถิ่นจังหวัดลำปาง	1551/2555
	19.ร่วมงานพิธีพระราชทานปริญญาบัตร มหาวิทยาลัยกลุ่มภาคเหนือ ประจำปี 2555	หอประชุมที่ปิงกรัตรีมิโฮติ วิทยาเขตสะลงงซีเหล็ก จ.เชียงใหม่	มหาวิทยาลัยราชภัฏลำปาง	1496/2555
	20.อบรมเทคนิคการเขียนบทความวิจัย เพื่อการพัฒนาเชิงพื้นที่	โรงแรมศิริรินทร์ การ์เด็นท์ จ.เชียงใหม่	สำนักงานกองทุนสนับสนุน การวิจัย (สกว.)	2063/2555
	21.ศึกษาดูงานโครงการ หนึ่งมหาวิทยาลัย หนึ่งจังหวัด เพื่อแลกเปลี่ยนเรียนรู้ร่วมกัน ระหว่างมหาวิทยาลัยและชุมชนท้องถิ่น	มหาวิทยาลัยราชภัฏราชนครินทร์ จ.ฉะเชิงเทรา มหาวิทยาลัยราชภัฏเพชรบุรี จ.เพชรบุรี	สถาบันวิจัยและพัฒนา มหาวิทยาลัยราชภัฏลำปาง	1882/2555
	22.ประชุมเตรียมความพร้อมงานประชุม วิชาการระดับชาติและนานาชาติ ราชภัฏวิจัย : ผลงานวิชาการรับใช้สังคมสู่ประชาคม อาเซียน	สถาบันวิจัยและพัฒนา มหาวิทยาลัยราชภัฏอุตรดิตถ์ จ.อุตรดิตถ์	สถาบันวิจัยและพัฒนา มหาวิทยาลัยราชภัฏลำปาง	1886/2555

ชื่อ	รายการ	สถานที่	หน่วยงานที่จัด	คำสั่งที่
	23.ประชุมโครงการให้ความช่วยเหลือ พี่นฟู เยียวยาผู้ได้รับผลกระทบจากสถานการณ์ อุทกภัยน้ำท่วมฯ	อาคารที่ปวีชญ์ มหาวิทยาลัย ราชภัฏพิบูลสงคราม (ส่วนทะเลแก้ว) จ.พิษณุโลก	สถาบันวิจัยและพัฒนา มหาวิทยาลัยราชภัฏพิบูล สงคราม (ส่วนทะเลแก้ว)	1775/2555
	24.ประชุมคณะทำงานโครงการประชุม วิชาการระดับชาติเครือข่ายวิจัย สถาบันอุดมศึกษาทั่วประเทศ ประจำปี2555	คณะเกษตรศาสตร์ มหาวิทยาลัยเชียงใหม่ จ.เชียงใหม่	เครือข่ายบริหารการวิจัย ภาคเหนือตอนบน	1631/2555
	25.ประชุมคณะกรรมการกำกับทิศทางฯ ชุดโครงการวิจัยและพัฒนาเครือข่ายเชิงพื้นที่ เพื่อหนุนเสริมการเรียนรู้ของเด็กและเยาวชน	มหาวิทยาลัยแม่ฟ้าหลวง จ.เชียงราย	ภาคีเครือข่ายและเครือข่าย ครู โครงการ LLEN เชียงราย	2205/2555
	26.ประชุมสัมมนาทบทวนแผนกลยุทธ์การ พัฒนามหาวิทยาลัยราชภัฏลำปาง	จังหวัดเชียงใหม่	มหาวิทยาลัยราชภัฏลำปาง	2113/2555
	27.ประชุมคณะทำงานเครือข่ายบริหารการ วิจัยภาคเหนือตอนบนครั้งที่5/2555	คณะเกษตรศาสตร์ มหาวิทยาลัยเชียงใหม่ จ.เชียงใหม่	เครือข่ายบริหารการวิจัย ภาคเหนือตอนบน	2204/2555
	28.ร่วมฝึกอบรมหลักสูตรผู้ประเมินคุณภาพ การศึกษาภายในชั้นสูง	โรงแรมเชียงใหม่ ออร์คิด จ.เชียงใหม่	สำนักงานคณะกรรมการ การอุดมศึกษา	2202/2555
	29.ประชุมสังคัมวิทยาระดับชาติครั้งที่ 4 วช. และร่วมพิธีเปิดงานมหกรรมวิชาการสกว.	โรงแรมมิราเคิลแกรนด์ และ อิมแพ็คเมืองทองธานี กรุงเทพฯ	สำนักงานคณะกรรมการ วิจัยแห่งชาติและสกว.	2177/2555
	30.ร่วมเวทีนำเสนอและให้ข้อเสนอแนะแก่ นักวิจัยในการประชุมความก้าวหน้า โครงการวิจัยประจำปี 2555 และรายงาน ผลการวิจัยประจำปี 2554	โรงแรมอโมรา ท่าแพ จ.เชียงใหม่	เครือข่ายบริหารการวิจัย ภาคเหนือตอนบน	2465/2555
	31.ลงพื้นที่โครงการติดตามประเมินผล โครงการให้ความช่วยเหลือ พี่นฟู เยียวยา ผู้ได้รับผลกระทบจากน้ำท่วมฯ	ต.บ้านอ้อม ต.เสด็จ อ.เมือง จ.ลำปาง	สถาบันวิจัยและพัฒนา มหาวิทยาลัยราชภัฏลำปาง	2406/2555
	32.ประชุมประจำปีระหว่างผู้ประสานงาน ระบบ NRPM ของหน่วยงานภาครัฐและ เจ้าหน้าที่วช.	โรงแรมฮอลิเดย์อินน์ รีสอร์ท ริเจนท์ บีช ซะอ่า จ.เพชรบุรี	สำนักงานคณะกรรมการ วิจัยแห่งชาติ (วช.)	2517/2555
	33.จัดเวทีสร้างเครือข่ายแลกเปลี่ยนเรียนรู้ ครูสอนดีจังหวัดลำปาง เพื่อปฏิรูปการศึกษา	โรงแรมลำปางเวียงทอง จ.ลำปาง	สถาบันวิจัยและพัฒนา มหาวิทยาลัยราชภัฏลำปาง	2926/2555
	34.ประชุมปฏิบัติการจัดทำรายงานผลการ ดำเนินงานโครงการทุนการศึกษา เฉลิมราชกุมารี ประจำปี 2555	โรงแรมไดอาน่าการ์เด้น รีสอร์ท พัทยา จ.ชลบุรี	กระทรวงศึกษาธิการ	3478/2555
	35.นำเสนอผลงานวิจัยแห่งชาติ 2555	ศูนย์ประชุมบางกอกคอนเวนชัน เซ็นเตอร์ เซ็นทรัลเวิลด์ ราชประสงค์ กรุงเทพฯ	สำนักงานคณะกรรมการ วิจัยแห่งชาติ (วช.)	3328/2555
	36.ประชุมวางแผนจัดกิจกรรมโครงการการ ประเมินผลตัวชี้วัดด้านสัมพันธภาพกับชุมชน ในเขตพื้นที่อำเภอแม่เมาะ จ.ลำปาง	โรงเรียนแม่เมาะวิทยา อ.แม่เมาะ จ.ลำปาง	การไฟฟ้าฝ่ายผลิตแห่ง ประเทศไทย (กฟผ. แม่เมาะ)	3375/2555
	37.จัดประชุมเวทีโครงการประเมินผลตัวชี้วัด ด้านสัมพันธภาพกับชุมชนในเขตพื้นที่ อ.แม่เมาะระหว่างวันที่ 14-31 ส.ค.2555	ต.จางเหนือ ต.นาสัก ต.บ้านดง ต.สบป่าด และต.แม่เมาะ อ.แม่เมาะ จ.ลำปาง	สถาบันวิจัยและพัฒนา มหาวิทยาลัยราชภัฏลำปาง	3147/2555
	38.ร่วมประเมินเวทีวิทยากรฯ โครงการ การ กำกับ ติดตามและประเมินผล เครือข่าย เชียงประเด็น (เครือข่าย C)	โรงแรมเดอะปาร์ค อ.เมือง จ.เชียงใหม่	เครือข่ายบริหารการวิจัย ภาคเหนือตอนบน	3110/2555

ชื่อ	รายการ	สถานที่	หน่วยงานที่จัด	คำสั่งที่
	39.ร่วมพิจารณาเนื้อหาขอทบความสายรับใช้สังคมเพื่อนำเสนอในงานประชุมวิชาการระดับชาติและนานาชาติราชภัฏวชิยา	คณะเกษตรศาสตร์ มหาวิทยาลัยเชียงใหม่ จ.เชียงใหม่	สถาบันวิจัยและพัฒนา มหาวิทยาลัยเชียงใหม่	3074/2555
	40.ประชุมวิชาการ ของสำนักงานคณะกรรมการการอุดมศึกษา : เครือข่ายเชิงกลยุทธ์เพื่อการพัฒนาบุคลากรอุดมศึกษา ครั้งที่ 4	โรงแรมเดอะ ชายนี พัทยา จ.ชลบุรี	สำนักงานคณะกรรมการการอุดมศึกษา	3387/2555
	41.อบรมเชิงปฏิบัติการ “การวิจัยเชิงปฏิบัติการแบบมีส่วนร่วม (PAR) และการเขียนข้อเสนอโครงการเพื่อขอรับทุนสนับสนุน” (รุ่นที่ 1)	โรงแรมเดอะปาร์ค จ.เชียงใหม่	เครือข่ายบริหารการวิจัยภาคเหนือตอนบน	3780/2555
	42.ร่วมประชุมกับผู้บริหารกฟผ.(แม่เมาะ) เรื่องการประเมินผลการดำเนินงานของ 3 หน่วยงาน	กฟผ.(แม่เมาะ) อ.แม่เมาะ จ.ลำปาง	กฟผ.(แม่เมาะ)	3883/2555
อ.ดร.ดวงใจ ปิยะ	1.ศึกษาดูงานแลกเปลี่ยนประสบการณ์บริหารงานวิจัยสถาบันวิจัยและพัฒนา	มหาวิทยาลัยราชภัฏอุตรดิตถ์ และ มหาวิทยาลัยราชภัฏพิบูลสงคราม	สถาบันวิจัยและพัฒนา มหาวิทยาลัยราชภัฏลำปาง	4566/2554
	2. ประชุมรับฟังความคิดเห็น เรื่อง ผลงานทางวิชาการรับใช้สังคม	มหาวิทยาลัยเชียงใหม่ จ.เชียงใหม่	สำนักงานคณะกรรมการการอุดมศึกษา	001/2555
	3. เตรียมความพร้อมนำเสนอข้อเสนอโครงการวิจัยเพื่อขอรับทุนสนับสนุนจากกรมไฟฟ้าฝ่ายผลิตแห่งประเทศไทย (กฟผ.)	สำนักงานกลางกฟผ. อำเภอบางกรวย จังหวัดนนทบุรี	เครือข่ายบริหารการวิจัยภาคเหนือตอนบน	20/2555
	4. ศึกษาดูงานเพื่อแลกเปลี่ยนประสบการณ์ด้านบริหารการวิจัยและเข้าร่วมงาน Thailand Research Expo 2012 : Road Show	มหาวิทยาลัยแม่ฟ้าหลวง จ.เชียงราย และ โรงแรมดุสิตไฮสแอนด์ รีสอร์ท เชียงราย จ.เชียงราย	สถาบันวิจัยและพัฒนา มหาวิทยาลัยราชภัฏลำปาง และ วช.	0157/2555
	5. ประชุมประจำปีโครงการเครือข่ายสวทช.ภาคเหนือ	ห้องเชียงใหม่ ศูนย์ประชุมนานาชาติเอ็มเพรส โรงแรมดิเอ็มเพรส จ.เชียงใหม่	สวทช.ภาคเหนือ	0158/2555
	6.กิจกรรมการพัฒนาศักยภาพอาจารย์ด้านการวิจัยหรืองานสร้างสรรค์สำหรับนักวิจัยรุ่นใหม่ หลักสูตร “กระบวนการเรียนรู้ชุมชน”	สวนป่าแม่มาย ต.บ้านแลง อ.เมือง จ.ลำปาง	สถาบันวิจัยและพัฒนา มหาวิทยาลัยราชภัฏลำปาง	0272/2555
	7.ลงพื้นที่โครงการความร่วมมือทางวิชาการ “หนึ่งมหาวิทยาลัยหนึ่งจังหวัด”	อบต.ตำบลแม่ปะ อ.เถิน จ.ลำปาง	สถาบันวิจัยและพัฒนา มหาวิทยาลัยราชภัฏลำปาง	0244/2555
	8.ลงพื้นที่โครงการความร่วมมือทางวิชาการ “หนึ่งมหาวิทยาลัยหนึ่งจังหวัด”	เทศบาลตำบลสบปราบ อ.สบปราบ จ.ลำปาง	สถาบันวิจัยและพัฒนา มหาวิทยาลัยราชภัฏลำปาง	0409/2555
	9.ลงพื้นที่โครงการความร่วมมือทางวิชาการ “หนึ่งมหาวิทยาลัยหนึ่งจังหวัด”	เทศบาลตำบลแม่พริก อ.แม่พริก จ.ลำปาง	สถาบันวิจัยและพัฒนา มหาวิทยาลัยราชภัฏลำปาง	0411/2555

ชื่อ	รายการ	สถานที่	หน่วยงานที่จัด	คำสั่งที่
	10.ล้งพื้นที่โครงการความร่วมมือทางวิชาการ “หนึ่งมหาวิทยาลัยหนึ่งจังหวัด” เขตอ.เกาะคา	เทศบาลตำบลท่าผา จ.ลำปาง เทศบาลตำบลนาครี จ.ลำปาง เทศบาลตำบลไหล่หิน จ.ลำปาง	สถาบันวิจัยและพัฒนา มหาวิทยาลัยราชภัฏลำปาง	0477/2555
	11.ล้งพื้นที่โครงการความร่วมมือทางวิชาการ “หนึ่งมหาวิทยาลัยหนึ่งจังหวัด” เขตอ.แม่ทะ	อบต.นาครี อ.แม่ทะ จ.ลำปาง อบต.หัวเสือ อ.แม่ทะ จ.ลำปาง เทศบาลตำบลบ้านนาครีลำปาง	สถาบันวิจัยและพัฒนา มหาวิทยาลัยราชภัฏลำปาง	512/2555
	12.ล้งพื้นที่โครงการความร่วมมือทางวิชาการ “หนึ่งมหาวิทยาลัยหนึ่งจังหวัด” เขตอ.แจ้ห่ม	เทศบาลตำบลบ้านสา อ.แจ้ห่ม จ.ลำปาง	สถาบันวิจัยและพัฒนา มหาวิทยาลัยราชภัฏลำปาง	559/2555
	13.ล้งพื้นที่โครงการความร่วมมือทางวิชาการ “หนึ่งมหาวิทยาลัยหนึ่งจังหวัด”	เทศบาลตำบลแม่เมาะ อ.แม่เมาะ จ.ลำปาง	สถาบันวิจัยและพัฒนา มหาวิทยาลัยราชภัฏลำปาง	0643/2555
	14.ล้งพื้นที่โครงการความร่วมมือทางวิชาการ “หนึ่งมหาวิทยาลัยหนึ่งจังหวัด”	อบต.เมืองปาน อ.เมืองปาน จ.ลำปาง	สถาบันวิจัยและพัฒนา มหาวิทยาลัยราชภัฏลำปาง	800/2555
	15.ล้งพื้นที่โครงการความร่วมมือทางวิชาการ “หนึ่งมหาวิทยาลัยหนึ่งจังหวัด”	อบต.วอแก้ว อ.ห้างฉัตร จ.ลำปาง	สถาบันวิจัยและพัฒนา มหาวิทยาลัยราชภัฏลำปาง	799/2555
	16.ล้งพื้นที่โครงการความร่วมมือทางวิชาการ “หนึ่งมหาวิทยาลัยหนึ่งจังหวัด”	เทศบาลต.เสริมชัย อ.เสริมงาม จ.ลำปาง	สถาบันวิจัยและพัฒนา มหาวิทยาลัยราชภัฏลำปาง	0641/2555
	17.ล้งพื้นที่โครงการความร่วมมือทางวิชาการ “หนึ่งมหาวิทยาลัยหนึ่งจังหวัด”	อบต.นาแก อ.งาว จ.ลำปาง	สถาบันวิจัยและพัฒนา มหาวิทยาลัยราชภัฏลำปาง	0640/2555
	18.ประชุมแนวทางและกลไกสนับสนุนการ สร้างผลงานทางวิชาการรับใช้สังคม	โรงแรมโลดัสปางสวนแก้ว จ.เชียงใหม่	สำนักงานกองทุนสนับสนุน การวิจัย	540/2555
	19.เป็นประธานกรรมการผู้ทรงคุณวุฒิในการ สอบวิทยานิพนธ์และภาคินิพนธ์	อาคารภูมิราชภัฏ มหาวิทยาลัย ราชภัฏอุตรดิตถ์ จ.อุตรดิตถ์	บัณฑิตวิทยาลัย มหาวิทยาลัยราชภัฏ อุตรดิตถ์	1047/2555
	20.ประชุมสมัชชาปฏิรูประดับชาติ ครั้งที่ 2 เพื่อพัฒนานโยบายสาธารณะแบบมีส่วนร่วม	ศูนย์นิทรรศการและการประชุม ไบเทค บางนา จ.กรุงเทพฯ	โครงการขับเคลื่อนการ ปฏิรูปฯ จ.ลำปาง	1345/2555
	21.ร่วมแลกเปลี่ยนเรียนรู้งานวิจัยด้าน สิ่งแวดล้อม ภายใต้เครือข่ายนักวิจัย สิ่งแวดล้อมเรื่อง หมอกควัน ไฟป่า	โรงแรมเชียงใหม่แกรนด์วิว จ.เชียงใหม่	ศูนย์วิจัยและฝึกอบรมด้าน สิ่งแวดล้อม กรมส่งเสริม คุณภาพสิ่งแวดล้อมเทคโนโลยี ธานี	1105/2555
	22.ร่วมโครงการประชุมวิชาการระดับชาติ เครือข่ายวิจัยสถาบันอุดมศึกษาทั่วประเทศ ประจำปี 2555	ศูนย์ประชุมแห่งชาติ โรงแรมดิเอ็มเพรส จ.เชียงใหม่	เครือข่ายบริหารการวิจัย ภาคเหนือตอนบน	1520/2555
	23.ล้งพื้นที่เพื่อแลกเปลี่ยนเรียนรู้กับสมาชิก กลุ่มข้าวหอมมะลิโครงการแนวทางการทำงาน ของเครือข่ายสถาบันการศึกษาในจ.ลำปาง เพื่อสร้างการเรียนรู้และเสริมศักยภาพชุมชน พื้นที่ตำบลนิคมพัฒนา จ.ลำปาง	บ้านดงประดู่ อ.เสริมงาม และบ้านร่มเย็น ต.นิคมพัฒนา จ.ลำปาง	สถาบันคลังสมองของชาติ และศูนย์ประสานงานวิจัย เพื่อท้องถิ่นจังหวัดลำปาง	1551/2555
	24.ร่วมงานพิธีพระราชทานปริญญาบัตร มหาวิทยาลัยกลุ่มภาคเหนือ ประจำปี 2555	หอประชุมที่ปิงกรัสมิโฮติ วิทยาเขตสะวางค์เหล็ก จ.เชียงใหม่	มหาวิทยาลัยราชภัฏลำปาง	1496/2555
	25.ประชุมสุดยอดมหาวิทยาลัยแห่งชาติ ครั้งที่ 1	ศูนย์ประชุมแห่งชาติสิริกิติ์ กรุงเทพฯ	สำนักบริหารโครงการ ส่งเสริมการวิจัยฯ สกอ.	1500/2555

ชื่อ	รายการ	สถานที่	หน่วยงานที่จัด	คำสั่งที่
	26.ประชุมเตรียมความพร้อมงานประชุมวิชาการระดับชาติและนานาชาติ ราชภัฏวิจัย : ผลงานวิชาการรับใช้สังคมสู่ประชาคมอาเซียน	สถาบันวิจัยและพัฒนา มหาวิทยาลัยราชภัฏอุตรดิตถ์ จ.อุตรดิตถ์	สถาบันวิจัยและพัฒนา มหาวิทยาลัยราชภัฏลำปาง	1886/2555
	27.ประชุมคณะกรรมการประสานงานองค์กรสภาเครือข่ายพลเมือง จ.ลำปาง	เทศบาลนครลำปาง จ.ลำปาง	เครือข่ายพลเมือง	2405/2555
	28.ร่วมประชุมวิชาการประจำปี 2555 เรื่อง ภาควิชาวิจัยด้านนาเพื่อพัฒนาท้องถิ่น	ศูนย์ประชุมนานาชาติ โรงแรมดิเอ็มเพรสเชียงใหม่ จ.เชียงใหม่	สถาบันวิทยาศาสตร์และเทคโนโลยี มหาวิทยาลัย เชียงใหม่	2660/2555
	29.นำเสนอรายละเอียดข้อเสนอโครงการวิจัยต่อคณะกรรมการกลั่นกรองข้อเสนอโครงการวิจัยและพัฒนาของกฟผ.	ห้องประชุม สำนักงานกลาง กฟผ. จังหวัดนนทบุรี	เครือข่ายบริหารการวิจัยภาคเหนือตอนบน	2828/2555
	30.ประชุมวางแผนจัดกิจกรรมโครงการการประเมินผลตัวชี้วัดด้านสัมพันธภาพกับชุมชนในเขตพื้นที่อำเภอแม่เมาะ จ.ลำปาง	โรงเรียนแม่เมาะวิทยา อ.แม่เมาะ จ.ลำปาง	การไฟฟ้าฝ่ายผลิตแห่งประเทศไทย (กฟผ.แม่เมาะ)	3375/2555
	31.นำเสนอผลงานวิจัยแห่งชาติ 2555	ศูนย์ประชุมบางกอกคอนเวนชันเซ็นเตอร์ เซ็นทรัลเวิลด์ ราชประสงค์ กรุงเทพฯ	สำนักงานคณะกรรมการวิจัยแห่งชาติ (วช.)	3246/2555
	32.จัดประชุมเวทีโครงการประเมินผลตัวชี้วัดด้านสัมพันธภาพกับชุมชนในเขตพื้นที่ อ.แม่เมาะระหว่างวันที่ 14-31 ส.ค.2555	ต.จางเหนือ ต.นาสัก ต.บ้านดง ต.สบป่าด และต.แม่เมาะ อ.แม่เมาะ จ.ลำปาง	สถาบันวิจัยและพัฒนา มหาวิทยาลัยราชภัฏลำปาง	3147/2555
	33.ร่วมพิจารณาเนื้อหาของบทความสาขารับใช้สังคมเพื่อนำเสนอในงานประชุมวิชาการระดับชาติและนานาชาติราชภัฏวิจัยฯ	คณะเกษตรศาสตร์ มหาวิทยาลัยเชียงใหม่ จ.เชียงใหม่	สถาบันวิจัยและพัฒนา มหาวิทยาลัยเชียงใหม่	3074/2555
	34.ประชุมวิชาการ ของสำนักงานคณะกรรมการการอุดมศึกษา : เครือข่ายเชิงกลยุทธ์เพื่อการพัฒนาบุคลากรอุดมศึกษา ครั้งที่ 4	โรงแรมเดอะ ชายน พัทยา จ.ชลบุรี	สำนักงานคณะกรรมการการอุดมศึกษา	3387/2555
	35.อบรมเชิงปฏิบัติการ “การวิจัยเชิงปฏิบัติการแบบมีส่วนร่วม (PAR) และการเขียนข้อเสนอโครงการเพื่อขอรับทุนสนับสนุน” (รุ่นที่ 1)	โรงแรมเดอะปาร์ค จ.เชียงใหม่	เครือข่ายบริหารการวิจัยภาคเหนือตอนบน	3780/2555
	36.ร่วมประชุมกับผู้บริหารกฟผ.(แม่เมาะ) เรื่องการประเมินผลการดำเนินงานของ 3 หน่วยงาน	กฟผ.(แม่เมาะ) อ.แม่เมาะ จ.ลำปาง	กฟผ.(แม่เมาะ)	3883/2555
	37.ร่วมประชุมเปิดตัวชุดโครงการวิจัยและพัฒนาเชิงพื้นที่รอบเหมืองแม่เมาะ	สำนักงานมหาวิทยาลัยเชียงใหม่ จ.เชียงใหม่	เครือข่ายบริหารการวิจัยภาคเหนือตอนบน	3773/2555

ชื่อ	รายการ	สถานที่	หน่วยงานที่จัด	คำสั่งที่
อ.ดร.วิภา ยงประยูร	1. กิจกรรมสำรวจความต้องการของชุมชน เพื่อนำไปสู่การบริการวิชาการบูรณาการกับการจัดการเรียนการสอนและการวิจัย	ศูนย์การเรียนรู้ชุมชน บ้านทุ่งบ่อแป้น ต.ปงยางคค อ.ห้างฉัตร จ.ลำปาง	สถาบันวิจัยและพัฒนา	
	2. ประชุมเพื่อทำความเข้าใจภาพรวมของกรอบทบทวนโครงการวิจัยบูรณาการประจำปีงบประมาณ 2555	อาคารสำนักงานคณะกรรมการ การอุดมศึกษา กรุงเทพฯ	สำนักบริหารโครงการ ส่งเสริมการวิจัยในอุดมศึกษาและพัฒนามหาวิทยาลัย วิจัยแห่งชาติ สกอ.	97/2555
	3. ศึกษาดูงานเพื่อแลกเปลี่ยนประสบการณ์ ด้านบริหารการวิจัยและเข้าร่วมงาน Thailand Research Expo 2012 : Road Show	มหาวิทยาลัยแม่ฟ้าหลวง จ.เชียงราย และ โรงแรมตุสิต ไอล์แลนด์ รีสอร์ท เชียงราย จ.เชียงราย	สถาบันวิจัยและพัฒนา มหาวิทยาลัยราชภัฏลำปาง และ วช.	0157/2555
	4. ประชุมเชิงปฏิบัติการในกลุ่มโครงการ บูรณาการงานวิจัยจากภูมิปัญญาท้องถิ่นและ กลุ่มวิจัยเชิงบูรณาการ	อาคารสำนักงานคณะกรรมการ การอุดมศึกษา กรุงเทพฯ	สำนักบริหารโครงการ ส่งเสริมการวิจัยในอุดมศึกษาและพัฒนามหาวิทยาลัย วิจัยแห่งชาติ สกอ.	0297/2555
	5. ประชุมประจำปีโครงการเครือข่ายสวทช. ภาคเหนือ	ห้องเชียงใหม่ ศูนย์ประชุมนานาชาติเอ็มเพรส โรงแรมดิเอ็มเพรส จ.เชียงใหม่	สวทช.ภาคเหนือ	0158/2555
	6. กิจกรรมการพัฒนาศักยภาพอาจารย์ด้านการวิจัยหรืองานสร้างสรรค์สำหรับนักวิจัยรุ่นใหม่ หลักสูตร “กระบวนการเรียนรู้ชุมชน”	สวนป่าแม่มาย ต.บ้านแลง อ.เมือง จ.ลำปาง	สถาบันวิจัยและพัฒนา มหาวิทยาลัยราชภัฏลำปาง	0272/2555
	7. ประชุมแนวทางและกลไกสนับสนุนการสร้างผลงานทางวิชาการรับใช้สังคม	โรงแรมโลดัสปางสวนแก้ว จ.เชียงใหม่	สำนักงานกองทุนสนับสนุนการวิจัย	540/2555
	8. สัมมนา เรื่อง แนวทางความร่วมมือในการบริการวิชาการแก่ชุมชนของสถาบันอุดมศึกษาและร่วมงานสัปดาห์บริการวิชาการประจำปี 2555	โรงแรมเทา-ทอง มหาวิทยาลัยบูรพา จ.ชลบุรี	สำนักบริการวิชาการ มหาวิทยาลัยเชียงใหม่	890/2555
	9. จัดอบรมเชิงปฏิบัติการร่วมกับสวทช. เพื่อแก้ไขปัญหาการเกิดเชื้อราในก้อนเห็ดโดยปราศจากราเขียวให้แก่กลุ่มเพาะเห็ดบ้านทุ่งบ่อแป้น ต.ปงยางคค อ.ห้างฉัตร จ.ลำปาง	บ้านทุ่งบ่อแป้น ต.ปงยางคค อ.ห้างฉัตร จ.ลำปาง	สถาบันวิจัยและพัฒนา มหาวิทยาลัยราชภัฏลำปาง	1458/2555
	10. ร่วมโครงการประชุมวิชาการระดับชาติ เครือข่ายวิจัยสถาบันอุดมศึกษาทั่วประเทศ ประจำปี 2555	ศูนย์ประชุมแห่งชาติ โรงแรมดิเอ็มเพรส จ.เชียงใหม่	เครือข่ายบริหารการวิจัย ภาคเหนือตอนบน	1520/2555
	11. ร่วมงานพิธีพระราชทานปริญญาบัตร มหาวิทยาลัยกลุ่มภาคเหนือ ประจำปี 2555	หอประชุมที่ปิงกรรัสมิโชติ วิทยาเขตสะลวงซีเหล็ก จ.เชียงใหม่	มหาวิทยาลัยราชภัฏลำปาง	1496/2555
	12. ประชุมสุดยอดมหาวิทยาลัยแห่งชาติ ครั้งที่ 1	ศูนย์ประชุมแห่งชาติสิริกิติ์ จ.กรุงเทพฯ	สำนักบริหารโครงการ ส่งเสริมการวิจัยฯ สกอ.	1500/2555
	13. อบรมเทคนิคการเขียนบทความวิจัย เพื่อการพัฒนาเชิงพื้นที่	โรงแรมศิริราถ การ์เด็นท์ จ.เชียงใหม่	สำนักงานกองทุนสนับสนุนการวิจัย (สกว.)	2063/2555
	14. ลงพื้นที่โครงการติดตามและประเมินผลโครงการนำท่วมฯ	สำนักงานชลประทานหนองกระทิง และกัวลม จ.ลำปาง	สถาบันวิจัยและพัฒนา มหาวิทยาลัยราชภัฏลำปาง	1935/2555

ชื่อ	รายการ	สถานที่	หน่วยงานที่จัด	คำสั่งที่
	15.ประชุมเสวนาเชิงปฏิบัติการเครือข่ายสถาบันวิจัยและพัฒนา มหาวิทยาลัยราชภัฏภาคเหนือฯ เรื่อง การพัฒนาข้อเสนอโครงการวิจัยเพื่อขอรับทุนฯ	อาคารที่ปวีชญ์ มหาวิทยาลัยราชภัฏพิบูลสงคราม (ส่วนทะเลแก้ว) จ.พิษณุโลก	สถาบันวิจัยและพัฒนา มหาวิทยาลัยราชภัฏพิบูลสงคราม	1864/2555
	16.ประชุมโครงการให้ความช่วยเหลือ พี่นฟูเยียวผู้ได้รับผลกระทบจากสถานการณ์อุทกภัยน้ำท่วมฯ	อาคารที่ปวีชญ์ มหาวิทยาลัยราชภัฏพิบูลสงคราม (ส่วนทะเลแก้ว) จ.พิษณุโลก	สถาบันวิจัยและพัฒนา มหาวิทยาลัยราชภัฏพิบูลสงคราม	1775/2555
	17.ประสานงานแนวทางการจัดทำถ่านอัดแท่งจากเศษวัสดุไปสู่การรวมกลุ่มอาชีพใหม่ของกลุ่มเพาะเห็ดป่ามะโอ-ปงยางคก	มหาวิทยาลัยแม่โจ้ และ มหาวิทยาลัยเชียงใหม่ จ.เชียงใหม่	สถาบันวิจัยและพัฒนา มหาวิทยาลัยราชภัฏลำปาง	2407/2555
	18.ร่วมประชุมวิชาการประจำปี 2555 เรื่อง ภาควิชาวิจัยล้าหน้าเพื่อพัฒนาท้องถิ่น	ศูนย์ประชุมนานาชาติ โรงแรมดิเอ็มเพรสเชียงใหม่ จ.เชียงใหม่	สถาบันวิทยาศาสตร์และเทคโนโลยี มหาวิทยาลัยเชียงใหม่	2660/2555
	19.นำเสนอผลงานวิจัยแห่งชาติ 2555	ศูนย์ประชุมบางกอกคอนเวนชันเซ็นเตอร์ เซ็นทรัลเวิลด์ ราชประสงค์ กรุงเทพฯ	สำนักงานคณะกรรมการวิจัยแห่งชาติ (วช.)	3246/2555
	20.จัดประชุมเวทีโครงการประเมินผลตัวชี้วัดด้านสัมพันธภาพกับชุมชนในเขตพื้นที่ อ.แม่เมาะระหว่างวันที่ 14-31 ส.ค.2555	ต.จางเหนือ ต.นาสัก ต.บ้านดง ต.สบป่าด และต.แม่เมาะ อ.แม่เมาะ จ.ลำปาง	สถาบันวิจัยและพัฒนา มหาวิทยาลัยราชภัฏลำปาง	3147/2555
อ.ทิพรัตน์ ติมะปัญญา	1. ศึกษางานเพื่อแลกเปลี่ยนประสบการณ์ด้านบริหารการวิจัยและเข้าร่วมงาน Thailand Research Expo 2012 : Road Show	มหาวิทยาลัยแม่ฟ้าหลวง จ.เชียงราย และ โรงแรมดุสิตไฮสแตนดาร์ด รีสอร์ท เชียงราย จ.เชียงราย	สถาบันวิจัยและพัฒนา มหาวิทยาลัยราชภัฏลำปาง และ วช.	0157/2555
	2. ประชุมประจำปีโครงการเครือข่ายสวทช.ภาคเหนือ	ห้องเชียงใหม่ ศูนย์ประชุมนานาชาติเอ็มเพรส โรงแรมดิเอ็มเพรส จ.เชียงใหม่	สวทช.ภาคเหนือ	0158/2555
	3.กิจกรรมการพัฒนาศักยภาพอาจารย์ด้านการวิจัยหรืองานสร้างสรรค์สำหรับนักวิจัยรุ่นใหม่ หลักสูตร “กระบวนการเรียนรู้ชุมชน”	สวนป่าแม่มาย ต.บ้านแลง อ.เมือง จ.ลำปาง	สถาบันวิจัยและพัฒนา มหาวิทยาลัยราชภัฏลำปาง	0272/2555
	4.ประชุมคณะกรรมการเครือข่ายบริหารการวิจัยภาคเหนือตอนบนเรื่อง การประชุมวิชาการระดับชาติเครือข่ายวิจัยอุดมศึกษาทั่วประเทศประจำปี 2555	คณะเกษตรศาสตร์ มหาวิทยาลัยเชียงใหม่ จ.เชียงใหม่	เครือข่ายบริหารการวิจัยภาคเหนือตอนบน	0644/2555
	5.ประชุมแนวทางและกลไกสนับสนุนการสร้างผลงานทางวิชาการรับใช้สังคม	โรงแรมโลดส์ปางสวนแก้ว จ.เชียงใหม่	สำนักงานกองทุนสนับสนุนการวิจัย	540/2555
	6.สัมมนา เรื่อง แนวทางความร่วมมือในการบริการวิชาการแก่ชุมชนของสถาบันอุดมศึกษาและร่วมงานสัปดาห์บริการวิชาการประจำปี 2555	โรงแรมเทา-ทอง มหาวิทยาลัยบูรพา จ.ชลบุรี	สำนักบริการวิชาการ มหาวิทยาลัยเชียงใหม่	890/2555
	7.จัดเวทีชาวบ้านประเด็นการท่องเที่ยวในอำเภอวังเหนือ และ อำเภอแจว	อ.วังเหนือ และอ.แจว จ.ลำปาง	สถาบันวิจัยและพัฒนา มหาวิทยาลัยราชภัฏลำปาง	1166/2555

ชื่อ	รายการ	สถานที่	หน่วยงานที่จัด	คำสั่งที่
	8.จัดอบรมเชิงปฏิบัติการร่วมกับสวทช.เพื่อแก้ไขปัญหาการเกิดเชื้อราในก้อนเห็ดโดยปราศจากราเชื้อวให้แก่อกลุ่มเพาะเห็ดบ้านทุ่งบ่อแป้น ต.ปงยางคก อ.ห้างฉัตร จ.ลำปาง	บ้านทุ่งบ่อแป้น ต.ปงยางคก อ.ห้างฉัตร จ.ลำปาง	สถาบันวิจัยและพัฒนา มหาวิทยาลัยราชภัฏลำปาง	1458/2555
	9.พานักศึกษาเข้าร่วมการฝึกอบรมหลักสูตรมัคคุเทศก์อาสา	อาคารศูนย์ทรัพยากรการเรียนรู้ สิรินคร ม.พายัพ จ.เชียงใหม่	เครือข่ายบริหารการวิจัยภาคเหนือตอนบน	1501/2555
	10.ร่วมโครงการประชุมวิชาการระดับชาติเครือข่ายวิจัยสถาบันอุดมศึกษาทั่วประเทศ ประจำปี 2555	ศูนย์ประชุมแห่งชาติ โรงแรมดิเอ็มเพรส จ.เชียงใหม่	เครือข่ายบริหารการวิจัยภาคเหนือตอนบน	1520/2555
	11.การจัดทำข้อเสนอโครงการวิจัยเชิงบูรณาการในกรอบความหลากหลายทางชีวภาพ	มหาวิทยาลัยราชภัฏพิบูลสงคราม (ส่วนทะเลแก้ว)	มหาวิทยาลัยราชภัฏพิบูลสงคราม (ส่วนทะเลแก้ว)	1476/2555
	12.ร่วมงานพิธีพระราชทานปริญญาบัตรมหาวิทยาลัยกลุ่มภาคเหนือ ประจำปี 2555	หอประชุมที่ปิงครรัศมีโชติ วิทยาเขตสะลงงษ์เหล็ก จ.เชียงใหม่	มหาวิทยาลัยราชภัฏลำปาง	1496/2555
	13.ประชุมสุดยอดมหาวิทยาลัยแห่งชาติ ครั้งที่ 1	ศูนย์ประชุมแห่งชาติสิริกิติ์ จ.กรุงเทพฯ	สำนักบริหารโครงการส่งเสริมการวิจัยฯ สกอ.	1500/2555
	14.ประชุมเชิงปฏิบัติการเครือข่ายสถาบันวิจัยและพัฒนา มหาวิทยาลัยราชภัฏภาคเหนือ เรื่อง การพัฒนาข้อเสนอโครงการวิจัยในการขอรับทุนประจำปี2556	มหาวิทยาลัยเชียงใหม่ จ.เชียงใหม่	สถาบันวิจัยและพัฒนา มหาวิทยาลัยราชภัฏพิบูลสงคราม	1774/2555
	15.อบรมเทคนิคการเขียนบทความวิจัยเพื่อการพัฒนาเชิงพื้นที่	โรงแรมศิรินครถ การเด็นท์ จ.เชียงใหม่	สำนักงานกองทุนสนับสนุนการวิจัย (สกว.)	2063/2555
	16.ประชุมเสวนาเชิงปฏิบัติการเครือข่ายสถาบันวิจัยและพัฒนา มหาวิทยาลัยราชภัฏภาคเหนือฯ เรื่อง การพัฒนาข้อเสนอโครงการวิจัยเพื่อขอรับทุนฯ	อาคารที่ปวิชญ มหาวิทยาลัยราชภัฏพิบูลสงคราม (ส่วนทะเลแก้ว)	สถาบันวิจัยและพัฒนา มหาวิทยาลัยราชภัฏพิบูลสงคราม(1864/2555
	17.ประชุมสัมมนาทบทวนแผนกลยุทธ์การพัฒนามหาวิทยาลัยราชภัฏลำปาง	จังหวัดเชียงใหม่	มหาวิทยาลัยราชภัฏลำปาง	2113/2555
	18.ประชุมสังคัมภีรระดับชาติครั้งที่ 4 โดยวช. และร่วมพิธีเปิดงานมหกรรมวิชาการ สกว.	โรงแรมมิราเคิลแกรนด์ กรุงเทพฯ และอิมแพ็คเมืองทองธานี กรุงเทพฯ	สำนักงานคณะกรรมการวิจัยแห่งชาติ และสำนักงานกองทุนสนับสนุนการวิจัย	2177/2555
	19.ร่วมประชุมวิชาการประจำปี 2555 เรื่อง ภาควิชาลัย้านนาเพื่อพัฒนาท้องถิ่น	ศูนย์ประชุมนานาชาติ โรงแรมดิเอ็มเพรสเชียงใหม่ จ.เชียงใหม่	สถาบันวิทยาศาสตร์และเทคโนโลยี มหาวิทยาลัยเชียงใหม่	2660/2555
	20.จัดเวทีสร้างเครือข่ายแลกเปลี่ยนเรียนรู้ครูสอนดีจังหวัดลำปาง เพื่อปฏิรูปการศึกษา	โรงแรมลำปางเวียงทอง จ.ลำปาง	สถาบันวิจัยและพัฒนา มหาวิทยาลัยราชภัฏลำปาง	2926/2555
	21.ประชุมวางแผนจัดกิจกรรมโครงการการประเมินผลตัวชี้วัดด้านสัมพันธภาพกับชุมชนในเขตพื้นที่อำเภอแม่เมาะ จ.ลำปาง	โรงเรียนแม่เมาะวิทยา อ.แม่เมาะ จ.ลำปาง	การไฟฟ้าฝ่ายผลิตแห่งประเทศไทย (กฟผ.แม่เมาะ)	3375/2555
	22.นำเสนอผลงานวิจัยแห่งชาติ 2555	ศูนย์ประชุมบางกอกคอนเวนชันเซ็นเตอร์ เซ็นทรัลเวิลด์ ราชประสงค์ กรุงเทพฯ	สำนักงานคณะกรรมการวิจัยแห่งชาติ (วช.)	3246/2555



ชื่อ	รายการ	สถานที่	หน่วยงานที่จัด	คำสั่งที่
	23.จัดประชุมเวทีโครงการประเมินผลตัวชี้วัดด้านสัมพันธภาพกับชุมชนในเขตพื้นที่ อ.แม่เมาะระหว่างวันที่ 14-31 ส.ค.2555	ต.จางเหนือ ต.นาสัก ต.บ้านคง ต.สบป่าด และต.แม่เมาะ อ.แม่เมาะ จ.ลำปาง	สถาบันวิจัยและพัฒนา มหาวิทยาลัยราชภัฏลำปาง	3147/2555
	24.ประชุมชี้แจงกรอบวิจัยที่วช.และ 5 ส.ให้ทุนอุดหนุนปีงบประมาณ 2556 และประชาสัมพันธ์กรอบการวิจัยประจำปี2556	โรงแรมมิราเคิล แกรนด์ คอนเวนชั่น หลักสี่ กรุงเทพฯ	สำนักงานคณะกรรมการวิจัยแห่งชาติ	3075/2555
	25.อบรมเชิงปฏิบัติการ “การวิจัยเชิงปฏิบัติการแบบมีส่วนร่วม (PAR) และการเขียนข้อเสนอโครงการเพื่อขอรับทุนสนับสนุน” (รุ่นที่ 1)	โรงแรมเดอะปาร์ค จ.เชียงใหม่	เครือข่ายบริหารการวิจัยภาคเหนือตอนบน	3780/2555
	26.ร่วมประชุมกับผู้บริหารกฟผ.(แม่เมาะ) เรื่องการประเมินผลการดำเนินงานของ 3 หน่วยงาน	กฟผ.(แม่เมาะ) อ.แม่เมาะ จ.ลำปาง	กฟผ.(แม่เมาะ)	3883/2555
นายจตุพร จันทรมา	1.ศึกษาดูงานแลกเปลี่ยนประสบการณ์บริหารงานวิจัยสถาบันวิจัยและพัฒนา	มหาวิทยาลัยราชภัฏอุตรดิตถ์ และมหาวิทยาลัยราชภัฏพิบูลสงคราม	สถาบันวิจัยและพัฒนา มหาวิทยาลัยราชภัฏลำปาง	4566/2554
	2. ศึกษาดูงานเพื่อแลกเปลี่ยนประสบการณ์ด้านบริหารการวิจัยและเข้าร่วมงาน Thailand Research Expo 2012 : Road Show	มหาวิทยาลัยแม่ฟ้าหลวง จ.เชียงราย และ โรงแรมดุสิต ไอส์แลนด์ รีสอร์ท เชียงราย จ.เชียงราย	สถาบันวิจัยและพัฒนา มหาวิทยาลัยราชภัฏลำปาง และ วช.	0157/2555
	3.กิจกรรมการพัฒนาศักยภาพอาจารย์ด้านการวิจัยหรืองานสร้างสรรค์สำหรับนักวิจัยรุ่นใหม่ หลักสูตร “กระบวนการเรียนรู้ชุมชน”	สวนป่าแม่มาย ต.บ้านแลง อ.เมือง จ.ลำปาง	สถาบันวิจัยและพัฒนา มหาวิทยาลัยราชภัฏลำปาง	0272/2555
	4.จัดนิทรรศการโครงการประชุมวิชาการระดับชาติเครือข่ายวิจัยสถาบันอุดมศึกษาทั่วประเทศ ประจำปี 2555	ศูนย์ประชุมแห่งชาติ โรงแรมดิเอ็มเพรส จ.เชียงใหม่	เครือข่ายบริหารการวิจัยภาคเหนือตอนบน	1520/2555
	5.ร่วมดำเนินการเตรียมงานพิธีพระราชทานปริญญาบัตร	หอประชุมที่ปิงกรัศรีโขติ วิทยาเขตสะลงงซีเหล็ก จ.เชียงใหม่	มหาวิทยาลัยราชภัฏลำปาง	1446/2555
	6.ลงพื้นที่โครงการติดตามประเมินผลโครงการให้ความช่วยเหลือ พี่นฟู เยียวยาผู้ได้รับผลกระทบจากสถานการณ์น้ำท่วมฯ	อ.เมือง และ อ.เสริมงาม จ.ลำปาง	สถาบันวิจัยและพัฒนา มหาวิทยาลัยราชภัฏลำปาง	2291/2555
	7.ลงพื้นที่โครงการติดตามประเมินผลโครงการให้ความช่วยเหลือ พี่นฟู เยียวยาผู้ได้รับผลกระทบจากน้ำท่วมฯ	ต.บ้านเอื้อม ต.เสด็จ อ.เมือง จ.ลำปาง	สถาบันวิจัยและพัฒนา มหาวิทยาลัยราชภัฏลำปาง	2406/2555
	8.ประชุมประจำปีระหว่างผู้ประสานงานระบบ NRPM ของหน่วยงานภาครัฐและเจ้าหน้าที่วช.ประจำปี 2555	โรงแรมฮอติเต็ยอินน์ รีสอร์ท รีเจนท์ บีช ชะอำ จ.เพชรบุรี	สำนักงานคณะกรรมการวิจัยแห่งชาติ (วช.)	2517/2555
	9.จัดเวทีสร้างเครือข่ายแลกเปลี่ยนเรียนรู้ครูสอนดีจังหวัดลำปาง เพื่อปฏิรูปการศึกษา	โรงแรมลำปางเวียงทอง จ.ลำปาง	สถาบันวิจัยและพัฒนา มหาวิทยาลัยราชภัฏลำปาง	2926/2555
	10.นำเสนอผลงานวิจัยแห่งชาติ 2555	ศูนย์ประชุมบางกอกคอนเวนชัน เซ็นเตอร์ เซ็นทรัลเวิลด์ ราชประสงค์ กรุงเทพฯ	สำนักงานคณะกรรมการวิจัยแห่งชาติ (วช.)	3328/2555

ชื่อ	รายการ	สถานที่	หน่วยงานที่จัด	คำสั่งที่
	11.จัดประชุมเวทีโครงการประเมินผลตัวชี้วัดด้านสัมพันธภาพกับชุมชนในเขตพื้นที่ อ.แม่เมาะระหว่างวันที่ 14-31 ส.ค.2555	ต.จางเหนือ ต.นาสัก ต.บ้านดง ต.สบป่าด และต.แม่เมาะ อ.แม่เมาะ จ.ลำปาง	สถาบันวิจัยและพัฒนา มหาวิทยาลัยราชภัฏลำปาง	3147/2555
	12.ติดตามและประเมินผลความก้าวหน้าของโครงการให้ความช่วยเหลือฟื้นฟู เยียวยา ผู้ได้รับผลกระทบจากน้ำท่วมมา	ต.บ้านเสด็จ ต.บ้านเอื้อม เขตเทศบาล อ.เมือง อ.เสริมงาม (ต.เสริมชัย ต.เสริมขวา)	สถาบันวิจัยและพัฒนา มหาวิทยาลัยราชภัฏลำปาง	3512/2555
	13.ประชุมสัมมนาโครงการติดตามและประเมินผลความก้าวหน้าของโครงการให้ความช่วยเหลือฟื้นฟู เยียวยา ผู้ได้รับผลกระทบจากน้ำท่วมมา	โรงแรมแกรนด์ทาวเวอร์อินน์ กรุงเทพฯ	สำนักบริการวิชาการ มหาวิทยาลัยเชียงใหม่	3538/2555
	14.ร่วมประชุมกับผู้บริหารกฟผ.(แม่เมาะ) เรื่องการประเมินผลการดำเนินงานของ 3 หน่วยงาน	กฟผ.(แม่เมาะ) อ.แม่เมาะ จ.ลำปาง	กฟผ.(แม่เมาะ)	3883/2555
นางกัญญา เชื้อนแก้ว	1.ศึกษาดูงานแลกเปลี่ยนประสบการณ์บริหารงานวิจัยสถาบันวิจัยและพัฒนา	มหาวิทยาลัยราชภัฏอุตรดิตถ์ และ มหาวิทยาลัยราชภัฏพิบูลสงคราม	สถาบันวิจัยและพัฒนา มหาวิทยาลัยราชภัฏลำปาง	4566/2554
	2. ศึกษาดูงานเพื่อแลกเปลี่ยนประสบการณ์ด้านบริหารการวิจัยและเข้าร่วมงาน Thailand Research Expo 2012 : Road Show	มหาวิทยาลัยแม่ฟ้าหลวง จ.เชียงราย และ โรงแรมดุสิต ไอส์แลนด์ รีสอร์ท เชียงราย จ.เชียงราย	สถาบันวิจัยและพัฒนา มหาวิทยาลัยราชภัฏลำปาง และ วช.	0157/2555
	3.กิจกรรมการพัฒนาศักยภาพอาจารย์ด้านการวิจัยหรืองานสร้างสรรค์สำหรับนักวิจัยรุ่นใหม่ หลักสูตร “กระบวนการเรียนรู้ชุมชน”	สวนป่าแม่มาย ต.บ้านแลง อ.เมือง จ.ลำปาง	สถาบันวิจัยและพัฒนา มหาวิทยาลัยราชภัฏลำปาง	0272/2555
	4.อบรมหลักสูตรด้านการพัสดุและการจัดซื้อจัดจ้างระดับปฏิบัติการ	โรงแรมเชียงใหม่ภูคำ อ.เมือง จ.เชียงใหม่	สำนักส่งเสริมและการศึกษาต่อเนื่อง ม.สงขลานครินทร์	156/2555
	5.ประชุมประจำปีระหว่างผู้ประสานงานระบบ NRPM ของหน่วยงานภาครัฐและเจ้าหน้าที่วช.ประจำปี 2555	โรงแรมฮอลิเดย์อินน์ รีสอร์ท รีเจนท์ บีช ชะอำ จ.เพชรบุรี	สำนักงานคณะกรรมการวิจัยแห่งชาติ (วช.)	2517/2555
	6.จัดเวทีสร้างเครือข่ายแลกเปลี่ยนเรียนรู้ครูสอนดีจังหวัดลำปาง เพื่อปฏิรูปการศึกษา	โรงแรมลำปางเวียงทอง จ.ลำปาง	สถาบันวิจัยและพัฒนา มหาวิทยาลัยราชภัฏลำปาง	2926/2555
	7.นำเสนอผลงานวิจัยแห่งชาติ 2555	ศูนย์ประชุมบางกอกคอนเวนชันเซ็นเตอร์ เซ็นทรัลเวิลด์ ราชประสงค์ กรุงเทพฯ	สำนักงานคณะกรรมการวิจัยแห่งชาติ (วช.)	3328/2555
	8.จัดประชุมเวทีโครงการประเมินผลตัวชี้วัดด้านสัมพันธภาพกับชุมชนในเขตพื้นที่ อ.แม่เมาะระหว่างวันที่ 14-31 ส.ค.2555	ต.จางเหนือ ต.นาสัก ต.บ้านดง ต.สบป่าด และต.แม่เมาะ อ.แม่เมาะ จ.ลำปาง	สถาบันวิจัยและพัฒนา มหาวิทยาลัยราชภัฏลำปาง	3147/2555

ชื่อ	รายการ	สถานที่	หน่วยงานที่จัด	คำสั่งที่
นางอัญญาพัทธ์ ทิพย์ศุภวงศ์	1.ศึกษาดูงานแลกเปลี่ยนประสบการณ์ บริหารงานวิจัยสถาบันวิจัยและพัฒนา	มหาวิทยาลัยราชภัฏอุตรดิตถ์ และมหาวิทยาลัยราชภัฏพิบูล สงคราม	สถาบันวิจัยและพัฒนา มหาวิทยาลัยราชภัฏลำปาง	4566/2554
	2. ศึกษาดูงานเพื่อแลกเปลี่ยนประสบการณ์ ด้านบริหารการวิจัยและเข้าร่วมงาน Thailand Research Expo 2012 : Road Show	มหาวิทยาลัยแม่ฟ้าหลวง จ.เชียงราย และ โรงแรมดุสิต ไอส์แลนด์ รีสอร์ท เชียงราย จ.เชียงราย	สถาบันวิจัยและพัฒนา มหาวิทยาลัยราชภัฏลำปาง และ วช.	0157/2555
	3. ประชุมประจำปีโครงการเครือข่ายสวทช. ภาคเหนือ	ห้องเชียงใหม่ ศูนย์ประชุม นานาชาติเอ็มเพรส โรงแรมดิเอ็มเพรส จ.เชียงใหม่	สวทช.ภาคเหนือ	0158/2555
	4.กิจกรรมการพัฒนาศักยภาพอาจารย์ด้าน การวิจัยหรืองานสร้างสรรค์สำหรับนักวิจัยรุ่น ใหม่ หลักสูตร “กระบวนการเรียนรู้ชุมชน”	สวนป่าแม่มาย ต.บ้านแลง อ.เมือง จ.ลำปาง	สถาบันวิจัยและพัฒนา มหาวิทยาลัยราชภัฏลำปาง	0272/2555
	5.ลงพื้นที่โครงการความร่วมมือทางวิชาการ “หนึ่งมหาวิทยาลัยหนึ่งจังหวัด”	อบต.ตำบลแม่ปะ อ.เถิน จ.ลำปาง	สถาบันวิจัยและพัฒนา มหาวิทยาลัยราชภัฏลำปาง	0244/2555
	6.ลงพื้นที่โครงการความร่วมมือทางวิชาการ “หนึ่งมหาวิทยาลัยหนึ่งจังหวัด”	เทศบาลตำบลสบปราบ อ.สบปราบ จ.ลำปาง	สถาบันวิจัยและพัฒนา มหาวิทยาลัยราชภัฏลำปาง	0409/2555
	7.ลงพื้นที่โครงการความร่วมมือทางวิชาการ “หนึ่งมหาวิทยาลัยหนึ่งจังหวัด”	เทศบาลตำบลแม่พริก อ.แม่พริก จ.ลำปาง	สถาบันวิจัยและพัฒนา มหาวิทยาลัยราชภัฏลำปาง	0411/2555
	8.ลงพื้นที่โครงการความร่วมมือทางวิชาการ “หนึ่งมหาวิทยาลัยหนึ่งจังหวัด”	เทศบาลตำบลท่าผา จ.ลำปาง เทศบาลตำบลนาครี จ.ลำปาง เทศบาลตำบลไหลหิน จ.ลำปาง	สถาบันวิจัยและพัฒนา มหาวิทยาลัยราชภัฏลำปาง	0477/2555
	9.ลงพื้นที่โครงการความร่วมมือทางวิชาการ “หนึ่งมหาวิทยาลัยหนึ่งจังหวัด” เขตอ.แม่ทะ	อบต.นาครี อ.แม่ทะ จ.ลำปาง อบต.หัวเสือ อ.แม่ทะ จ.ลำปาง เทศบาลตำบลป่าตันนาครีลำปาง	สถาบันวิจัยและพัฒนา มหาวิทยาลัยราชภัฏลำปาง	512/2555
10.ลงพื้นที่โครงการความร่วมมือทางวิชาการ “หนึ่งมหาวิทยาลัยหนึ่งจังหวัด” เขตอ.แจ้ห่ม	เทศบาลตำบลบ้านฮอ อ.แจ้ห่ม จ.ลำปาง	สถาบันวิจัยและพัฒนา มหาวิทยาลัยราชภัฏลำปาง	559/2555	
11.ลงพื้นที่โครงการความร่วมมือทางวิชาการ “หนึ่งมหาวิทยาลัยหนึ่งจังหวัด”	เทศบาลตำบลแม่เมาะ อ.แม่เมาะ จ.ลำปาง	สถาบันวิจัยและพัฒนา มหาวิทยาลัยราชภัฏลำปาง	0643/2555	
12.ลงพื้นที่โครงการความร่วมมือทางวิชาการ “หนึ่งมหาวิทยาลัยหนึ่งจังหวัด”	อบต.เมืองปาน อ.เมืองปาน จ.ลำปาง	สถาบันวิจัยและพัฒนา มหาวิทยาลัยราชภัฏลำปาง	800/2555	
13.ลงพื้นที่โครงการความร่วมมือทางวิชาการ “หนึ่งมหาวิทยาลัยหนึ่งจังหวัด”	อบต.วอแก้ว อ.ห้างฉัตร จ.ลำปาง	สถาบันวิจัยและพัฒนา มหาวิทยาลัยราชภัฏลำปาง	799/2555	
14.ลงพื้นที่โครงการความร่วมมือทางวิชาการ “หนึ่งมหาวิทยาลัยหนึ่งจังหวัด”	เทศบาลด.เสริมชัย อ.เสริมงาม จ.ลำปาง	สถาบันวิจัยและพัฒนา มหาวิทยาลัยราชภัฏลำปาง	0641/2555	
15.ลงพื้นที่โครงการความร่วมมือทางวิชาการ “หนึ่งมหาวิทยาลัยหนึ่งจังหวัด”	อบต.นาแก อ.งาว จ.ลำปาง	สถาบันวิจัยและพัฒนา มหาวิทยาลัยราชภัฏลำปาง	0640/2555	
16.จัดนิทรรศการและร่วมโครงการประชุม วิชาการระดับชาติเครือข่ายวิจัย สถาบันอุดมศึกษาทั่วประเทศ ประจำปี 2555	ศูนย์ประชุมแห่งชาติ โรงแรมดิเอ็มเพรส จ.เชียงใหม่	เครือข่ายบริหารการวิจัย ภาคเหนือตอนบน	1520/2555	
17.ศึกษาดูงานโครงการ หนึ่งมหาวิทยาลัย หนึ่งจังหวัด เพื่อแลกเปลี่ยนเรียนรู้ร่วมกัน ระหว่างมหาวิทยาลัยและชุมชนท้องถิ่น	มหาวิทยาลัยราชภัฏราชนครินทร์ จ.ฉะเชิงเทรา มหาวิทยาลัยราชภัฏเพชรบุรี จ.เพชรบุรี	สถาบันวิจัยและพัฒนา มหาวิทยาลัยราชภัฏลำปาง	1882/2555	

ชื่อ	รายการ	สถานที่	หน่วยงานที่จัด	คำสั่งที่
	18.ประชุมโครงการให้ความช่วยเหลือ พี่นฟู เยียวยาผู้ได้รับผลกระทบจากสถานการณ์อุทกภัยน้ำท่วมฯ	อาคารทีปวิษณุ มหาวิทยาลัยราชภัฏพิบูลสงคราม (ส่วนทะเลแก้ว) จ.พิษณุโลก	สถาบันวิจัยและพัฒนา มหาวิทยาลัยราชภัฏพิบูลสงคราม	1775/2555
	19.ประชุมวางแผนจัดกิจกรรมโครงการการประเมินผลตัวชี้วัดด้านสัมพันธภาพกับชุมชนในเขตพื้นที่อำเภอแม่เมาะ จ.ลำปาง	โรงเรียนแม่เมาะวิทยา อ.แม่เมาะ จ.ลำปาง	การไฟฟ้าฝ่ายผลิตแห่งประเทศไทย(กฟผ.แม่เมาะ)	3375/2555
	20.นำเสนอผลงานวิจัยแห่งชาติ 2555	ศูนย์ประชุมบางกอกคอนเวนชันเซ็นเตอร์ เซ็นทรัลเวิลด์ ราชประสงค์ จ.กรุงเทพฯ	สำนักงานคณะกรรมการวิจัยแห่งชาติ (วช.)	3246/2555
	21.จัดประชุมเวทีโครงการประเมินผลตัวชี้วัดด้านสัมพันธภาพกับชุมชนในเขตพื้นที่ อ.แม่เมาะระหว่างวันที่ 14-31 ส.ค.2555	ต.จางเหนือ ต.นาสัก ต.บ้านดง ต.สบป่าด และต.แม่เมาะ อ.แม่เมาะ จ.ลำปาง	สถาบันวิจัยและพัฒนา มหาวิทยาลัยราชภัฏลำปาง	3147/2555
	22.ร่วมประชุมกับผู้บริหารกฟผ.(แม่เมาะ) เรื่องการประเมินผลการดำเนินงานของ 3 หน่วยงาน	กฟผ.(แม่เมาะ) อ.แม่เมาะ จ.ลำปาง	กฟผ.(แม่เมาะ)	3883/2555
นายลิขิต ศิริ	1.ศึกษาดูงานแลกเปลี่ยนประสบการณ์บริหารงานวิจัยสถาบันวิจัยและพัฒนา	มหาวิทยาลัยราชภัฏอุตรดิตถ์ และ มหาวิทยาลัยราชภัฏพิบูลสงคราม	สถาบันวิจัยและพัฒนา มหาวิทยาลัยราชภัฏลำปาง	4566/2554
	2. ศึกษาดูงานเพื่อแลกเปลี่ยนประสบการณ์ด้านบริหารการวิจัยและเข้าร่วมงาน Thailand Research Expo 2012 : Road Show	มหาวิทยาลัยแม่ฟ้าหลวง จ.เชียงราย และ โรงแรมดุสิตไฮสแตนดาร์ด รีสอร์ท เชียงราย จ.เชียงราย	สถาบันวิจัยและพัฒนา มหาวิทยาลัยราชภัฏลำปาง และ วช.	0157/2555
	3.กิจกรรมการพัฒนาศักยภาพอาจารย์ด้านการวิจัยหรืองานสร้างสรรค์สำหรับนักวิจัยรุ่นใหม่ หลักสูตร “กระบวนการเรียนรู้ชุมชน”	สวนป่าแม่มาย ต.บ้านแลง อ.เมือง จ.ลำปาง	สถาบันวิจัยและพัฒนา มหาวิทยาลัยราชภัฏลำปาง	0272/2555
	4.ลงพื้นที่โครงการความร่วมมือทางวิชาการ “หนึ่งมหาวิทยาลัยหนึ่งจังหวัด”	อบต.ตำบลแม่ปะ อ.เถิน จ.ลำปาง	สถาบันวิจัยและพัฒนา มหาวิทยาลัยราชภัฏลำปาง	0244/2555
	5.จัดอบรมเชิงปฏิบัติการร่วมกับสวทช.เพื่อแก้ไขปัญหาการเกิดเชื้อราในก้อนเห็ดโดยปราศจากราเขียวให้แก่กลุ่มเพาะเห็ดบ้านทุ่งบ่อแป้น ต.ปงยางคค อ.ห้างฉัตร จ.ลำปาง	บ้านทุ่งบ่อแป้น ต.ปงยางคค อ.ห้างฉัตร จ.ลำปาง	สถาบันวิจัยและพัฒนา มหาวิทยาลัยราชภัฏลำปาง	1458/2555
	6.จัดนิทรรศการโครงการประชุมวิชาการระดับชาติเครือข่ายวิจัยสถาบันอุดมศึกษาทั่วประเทศ ประจำปี 2555	ศูนย์ประชุมแห่งชาติ โรงแรมดิเอ็มเพรส จ.เชียงใหม่	เครือข่ายบริหารการวิจัย ภาคเหนือตอนบน	1520/2555
	7.ลงพื้นที่เพื่อแลกเปลี่ยนเรียนรู้กับสมาชิกกลุ่มข้าวหอมมะลิโครงการแนวทางการทำงานของเครือข่ายสถาบันการศึกษาในจ.ลำปาง เพื่อสร้างการเรียนรู้และเสริมศักยภาพชุมชนพื้นที่ตำบลนิคมพัฒนา จ.ลำปาง	บ้านดงประดู่ อ.เสริมงาม และบ้านร่มเย็น ต.นิคมพัฒนา จ.ลำปาง	สถาบันคลังสมองของชาติ และศูนย์ประสานงานวิจัยเพื่อท้องถิ่นจังหวัดลำปาง	1551/2555
	8.ลงพื้นที่โครงการติดตามและประเมินผลโครงการน้ำท่วมฯ	สำนักงานชลประทาน หนองกระเทียมและกิวลม จ.ลำปาง	สถาบันวิจัยและพัฒนา มหาวิทยาลัยราชภัฏลำปาง	1935/2555
	9.ลงพื้นที่โครงการติดตามประเมินผลโครงการให้ความช่วยเหลือ พี่นฟู เยียวยาผู้ได้รับผลกระทบจากสถานการณ์น้ำท่วมฯ	อ.เมือง และ อ.เสริมงาม จ.ลำปาง	สถาบันวิจัยและพัฒนา มหาวิทยาลัยราชภัฏลำปาง	2291/2555

ชื่อ	รายการ	สถานที่	หน่วยงานที่จัด	คำสั่งที่
	10.ลงพื้นที่โครงการติดตามประเมินผลโครงการให้ความช่วยเหลือ พี่นฟู เยียวยาผู้ได้รับผลกระทบจากน้ำท่วมมา	ต.บ้านเอื้อม ต.เสด็จ อ.เมือง จ.ลำปาง	สถาบันวิจัยและพัฒนา มหาวิทยาลัยราชภัฏลำปาง	2406/2555
	11.จัดเวทีสร้างเครือข่ายแลกเปลี่ยนเรียนรู้ครูสอนดีจังหวัดลำปาง เพื่อปฏิรูปการศึกษา	โรงแรมลำปางเวียงทอง จ.ลำปาง	สถาบันวิจัยและพัฒนา มหาวิทยาลัยราชภัฏลำปาง	2926/2555
	12.ประชุมวางแผนจัดกิจกรรมโครงการการประเมินผลตัวชี้วัดด้านสัมพันธภาพกับชุมชนในเขตพื้นที่อำเภอแม่เมาะ จ.ลำปาง	โรงเรียนแม่เมาะวิทยา อ.แม่เมาะ จ.ลำปาง	การไฟฟ้าฝ่ายผลิตแห่งประเทศไทย (กฟผ.แม่เมาะ)	3375/2555
	13.นำเสนอผลงานวิจัยแห่งชาติ 2555	ศูนย์ประชุมบางกอกคอนเวนชันเซ็นเตอร์ เซ็นทรัลเวิลด์ ราชประสงค์	สำนักงานคณะกรรมการวิจัยแห่งชาติ (วช.)	3246/2555
	14.จัดประชุมเวทีโครงการประเมินผลตัวชี้วัดด้านสัมพันธภาพกับชุมชนในเขตพื้นที่ อ.แม่เมาะระหว่างวันที่ 14-31 ส.ค.2555	ต.จางเหนือ ต.นาสัก ต.บ้านดง ต.สบป่าด และต.แม่เมาะ อ.แม่เมาะ จ.ลำปาง	สถาบันวิจัยและพัฒนา มหาวิทยาลัยราชภัฏลำปาง	3147/2555
	15.ลงพื้นที่เพื่อรับตัวแทนชุมชนเพื่อแลกเปลี่ยนเรียนรู้ประสบการณ์และบทเรียนที่ได้จากการดำเนินงานกับทีมวิจัยนักวิชาการชุมชนบ้านร่มเย็น ต.นิคมพัฒนา	บ้านร่มเย็น ต.นิคมพัฒนา จ.ลำปาง	สถาบันวิจัยและพัฒนา มหาวิทยาลัยราชภัฏลำปาง	3073/2555
	16.ติดตามและประเมินผลความก้าวหน้าของโครงการให้ความช่วยเหลือพี่นฟู เยียวยา ผู้ได้รับผลกระทบจากน้ำท่วมมา	ต.บ้านเสด็จ ต.บ้านเอื้อม เขตเทศบาล อ.เมือง อ.เสริมงาม (ต.เสริมชัย ต.เสริมขวา) ลำปาง	สถาบันวิจัยและพัฒนา มหาวิทยาลัยราชภัฏลำปาง	3512/2555
	17.ประชุมสัมมนาโครงการติดตามและประเมินผลความก้าวหน้าของโครงการให้ความช่วยเหลือพี่นฟู เยียวยา ผู้ได้รับผลกระทบจากน้ำท่วมมา	โรงแรมแกรนด์ทาวเวอร์อินน์ กรุงเทพฯ	สำนักบริการวิชาการ มหาวิทยาลัยเชียงใหม่	3538/2555
นางอภิสันต์ วัฒนศิริศักดิ์	1.ศึกษาดูงานแลกเปลี่ยนประสบการณ์บริหารงานวิจัยสถาบันวิจัยและพัฒนา	มหาวิทยาลัยราชภัฏอุตรดิตถ์ และ มรภ.พิบูลสงคราม	สถาบันวิจัยและพัฒนา	4566/2554
	2. ศึกษาดูงานเพื่อแลกเปลี่ยนประสบการณ์ด้านบริหารการวิจัยและเข้าร่วมงาน Thailand ResearchExpo2012:Road Show	มหาวิทยาลัยแม่ฟ้าหลวง จ.เชียงราย และ โรงแรมดุสิตไฮสแตนดาร์ด รีสอร์ท เชียงราย	สถาบันวิจัยและพัฒนา มหาวิทยาลัยราชภัฏลำปาง และ วช.	0157/2555
	3.กิจกรรมการพัฒนาศักยภาพอาจารย์ด้านการวิจัยหรืองานสร้างสรรค์สำหรับนักวิจัยรุ่นใหม่ หลักสูตร “กระบวนการเรียนรู้ชุมชน”	สวนป่าแม่มาย ต.บ้านแลง อ.เมือง จ.ลำปาง	สถาบันวิจัยและพัฒนา มหาวิทยาลัยราชภัฏลำปาง	0272/2555
	4.อบรมหลักสูตรการเขียนหนังสือราชการและการใช้ภาษาไทยในราชการ (เน้นปฏิบัติ)	โรงแรมเชียงใหม่ภูคำ อ.เมือง จ.เชียงใหม่	สำนักส่งเสริมและการศึกษาต่อเนื่อง ม.สงขลานครินทร์	156/2555
	5.จัดเวทีสร้างเครือข่ายแลกเปลี่ยนเรียนรู้ครูสอนดีจังหวัดลำปาง เพื่อปฏิรูปการศึกษา	โรงแรมลำปางเวียงทอง จ.ลำปาง	สถาบันวิจัยและพัฒนา มหาวิทยาลัยราชภัฏลำปาง	2926/2555
	6.นำเสนอผลงานวิจัยแห่งชาติ 2555	ศูนย์ประชุมบางกอกคอนเวนชันเซ็นเตอร์ เซ็นทรัลเวิลด์ ราชประสงค์ กรุงเทพฯ	สำนักงานคณะกรรมการวิจัยแห่งชาติ (วช.)	3328/2555
	7.จัดประชุมเวทีโครงการประเมินผลตัวชี้วัดด้านสัมพันธภาพกับชุมชนในเขตพื้นที่ อ.แม่เมาะระหว่างวันที่ 14-31 ส.ค.2555	ต.จางเหนือ ต.นาสัก ต.บ้านดง ต.สบป่าด และต.แม่เมาะ อ.แม่เมาะ จ.ลำปาง	สถาบันวิจัยและพัฒนา มหาวิทยาลัยราชภัฏลำปาง	3147/2555

ผลการดำเนินงานตามภารกิจ



ยุทธศาสตร์การวิจัยและงานสร้างสรรค์

มหาวิทยาลัยราชภัฏลำปาง มุ่งเน้นการผลิตบัณฑิตที่มีคุณภาพ และการวิจัยเพื่อพัฒนาท้องถิ่น จึงมีกระบวนการในการส่งเสริมให้บุคลากรของมหาวิทยาลัยทำวิจัยที่บูรณาการการเรียนการสอน และการบริการวิชาการ มีสถาบันวิจัยและพัฒนาเป็นหน่วยงานรับผิดชอบประสานกับคณะและหน่วยงานภายนอก

ในการส่งเสริมการทำวิจัย การหาแหล่งทุน และการสร้างเครือข่ายการวิจัย ในปีงบประมาณ พ.ศ. 2555 มีโครงการวิจัยที่ได้รับทุนสนับสนุนจากหน่วยงานภายนอก จากมหาวิทยาลัย ซึ่งได้จัดสรรงบประมาณเงินรายได้เป็นทุนสนับสนุนการวิจัยแก่คณาจารย์ เจ้าหน้าที่ และนักศึกษา รวมทั้งมีกองทุนอุดหนุนการวิจัย มีการจัดประชุมวิชาการเพื่อเสนอผลงานวิจัย และมีการเผยแพร่ผลงานวิจัยในหลายรูปแบบ โดยมีรายละเอียดดังนี้

สรุปงบประมาณสนับสนุนโครงการวิจัย

แหล่งงบประมาณ	จำนวนโครงการวิจัย	จำนวนเงิน (บาท)
1. ภายในมหาวิทยาลัย	281*	11,997,935
- ทุนงบประมาณแผ่นดิน	14	6,826,002
- ทุนงบประมาณจากกองทุนวิจัยฯ	20	949,533
- ทุนงบจัดสรรให้คณะ	247	4,222,400
2. ภายนอกมหาวิทยาลัย	28*	4,946,668
- ทุนจากหน่วยงานสนับสนุนการวิจัยต่างๆ	28	4,946,668
รวม	285*	16,944,603

หมายเหตุ * มีโครงการซ้ำที่ให้ทุนสนับสนุนร่วมกันระหว่างมหาวิทยาลัยราชภัฏลำปางและหน่วยงานภายนอก 24 โครงการ

3. รายชื่อโครงการวิจัยและงานสร้างสรรค์หัวหน้าและนักวิจัยร่วมโครงการวิจัย
คณะครุศาสตร์

ทุนงบประมาณภายใน

ที่	ชื่องานวิจัย	หัวหน้าโครงการ	นักวิจัยร่วม	งบประมาณ
งบประมาณแผ่นดิน				
1	ปัจจัยที่ส่งผลต่อความสำเร็จในการประกันคุณภาพภายในสถานศึกษา สังกัดสำนักงานเขตพื้นที่การศึกษาลำปาง	รศ.ไพฑูรย์ เวทการ		292,000
2	การรักษาโรคด้วยหมอเมืองในมิติวัฒนธรรมลำปาง ในยุคโลกไร้พรมแดน	อ.ดารุณี นิพัทธ์ศานต์ (86634+86633+86633)	อ.บุษราคัม อินทสุก ผศ.พรสวรรค์ มณีทอง (มน.)	173,267 (259,900)
งบประมาณจากกองทุนวิจัยมหาวิทยาลัยราชภัฏลำปาง				
3	ความร่วมมือเพื่อพัฒนานักวิจัยและการวิจัยเพื่อพัฒนาพื้นที่จังหวัดลำปาง (โครงการABC ตามMOUสกว.และมรภ.สป. งบรวมทั้งหมด 1,000,000 บาท งบบริหาร 455,000 บาท สนับสนุนโครงการวิจัย 545,000 บาท ระยะเวลา 2 ปี คือ ปี2555 และ2556))	ผศ.จำลอง คำบุญชู (มน.)	อ.ดร.เจือจันทร์ วงศ์พลกานันท์ (คร.) ผศ.ดร.อภิรักษ์ ชัยเสนา(วท.) อ.สุคนธ์ทิพย์ สุภจันทร์(วจ.)	56,875
4	การจัดการความรู้เกี่ยวกับนวัตกรรมจัดการเรียนรู้ของสถานศึกษาในจังหวัดลำปาง (โครงการABC ตามMOUสกว.และมรภ.สป.)	อ.สมชาย เมืองมูล (โครงการ ABC)	อ.พิชชา ถนอมเสียง อ.สุภาภรณ์ มาชัยวงศ์ อ.เกษตร วงศ์อุปราช	47,500 (95,000)
งบจัดสรรให้คณะ ตามแผนปฏิบัติงานประจำปี				
5	การพัฒนารูปแบบการอบรมโดยใช้วิจัยเป็นฐานเพื่อพัฒนาความสามารถในการผลิตสื่อเทคโนโลยีสารสนเทศ และการสื่อสาร (ICT) ของครู	อ.ดร.กนิษฐ์กานต์ ปันแก้ว		30,000
6	การพัฒนาทักษะการอ่านของนักเรียนชั้นประถมศึกษาปีที่ 4 โรงเรียนสังกัดเทศบาลนครลำปาง โดยใช้ทักษะกระบวนการ	อ.พงศ์ฐิติ พัส่อง	อ.ดารุณี นิพัทธ์ศานต์ อ.ภัทรภรณ์ คำลือสาย อ.ชุตินา คำบุญชู ผศ.สุนีย์ เอี่ยมอดุลย์ นางอรพรรณ ว่างซ้าย	25,000
7	การพัฒนาทักษะภาษาอังกฤษเพื่อการสื่อสารของนักเรียนชั้นประถมศึกษาปีที่ 5 ของโรงเรียนเครือข่ายฝึกประสบการณ์วิชาชีพครู สังกัดสำนักงานเขตพื้นที่การศึกษาประถมศึกษา ลำปาง เขต 1 และเขต 2 โดยใช้เทคนิคการสอนที่เน้นภาระงานเป็นฐาน (Task – Based Technique)	อ.ดร.เจือจันทร์ วงศ์พลกานันท์	อ.ศิริพรรณ กาจกำแหง อ.ประนอมวงศ์หมื่นรัตน์ อ.บุษราคัม อินทสุก อ.ธนาพันธ์ ฦ เชียงใหม่	25,000

ที่	ชื่องานวิจัย	หัวหน้าโครงการ	นักวิจัยร่วม	งบประมาณ
8	การพัฒนาชุดกิจกรรมสำหรับส่งเสริมพลังสุขภาพจิต (RQ) สำหรับนักศึกษาพิการ กรณีศึกษา : ศูนย์บริการสนับสนุนนักศึกษาพิการ เรียนรวม มหาวิทยาลัยราชภัฏลำปาง	อ.ดร.อัมเรศ เนตาสีทธิ	อ.พงศ์วัชร พงศ์กันทา	25,000
9	การพัฒนาชุดฝึกอบรม เรื่อง การบริหารจัดการใน ชั้นเรียนระดับปฐมวัย สำหรับผู้ดูแลเด็กในศูนย์ พัฒนาเด็กเล็ก จังหวัดลำปาง	อ.อรทัย เลาอลงกรณ์	อ.วิไลวรรณ กลิ่นถาวร อ.ภาวิตา วัฒนาภิรมย์สกุล อ.บงกชกร ศุภเกษร	25,000
10	การศึกษาอัตมโนทัศน์และความวิตกกังวลของ นักศึกษามหาวิทยาลัยราชภัฏลำปาง ที่อาศัยอยู่ใน ตำบลแม่ทะ	อ.อนงรัตน์ รินแสงปิ่น	อ.วิมลวิภา ภาสกุล อ.ชรัญรักษ์ ปัญญามูลวงษา อ.ปณตนนท์ เกียรติประภากุล อ.ปณิสรา จันทร์पालะ	25,000
11	การพัฒนาระบบสารสนเทศคณะครุศาสตร์ มหาวิทยาลัยราชภัฏลำปาง	อ.ปราโมทย์ พรหมขันธุ์		25,000
12	กิจกรรมพัฒนาทักษะการสอนภาษาอังกฤษ สำหรับ ครูผู้สอนในโรงเรียน สังกัดสำนักงานเขต พื้นที่การศึกษาประถมศึกษา (สพป.) ลำปางเขต 1	อ.ดร.เจือจันทร์ วงศ์พลกานันท์		25,000
13	การพัฒนาทักษะการอ่านภาษาอังกฤษ ของ นักเรียนกลุ่มชาติพันธุ์ ชั้นประถมศึกษาปีที่ 5 โรงเรียนศึกษาสงเคราะห์จิตต์อารีย์ อำเภอเมือง จังหวัดลำปาง โดยวิธี ซี ไอ อาร์ ซี	อ.ศิริพรรณ กาจกำแหง		25,000
14	การพัฒนาชุดกิจกรรมการก้าวสู่วิชาชีพครู สำหรับ นักศึกษาสาขาครุศาสตร์ ชั้นปีที่ 1 มหาวิทยาลัยราชภัฏลำปาง	อ.สุภาภรณ์ มาชัยวงศ์	อ.ฤาษุดา เนตรจิตต์	20,000
15	การประเมินความต้องการจำเป็นในการผลิตสื่อ การเรียนการสอนของครูโรงเรียนเครือข่ายฝึก ประสบการณ์วิชาชีพครู	อ.มะยุรีย์ พิทยาเสนีย์		15,000
16	การศึกษาความเหมาะสมของเวลาปิดและเปิดภาค เรียน ในสถาบันการศึกษาทุกระดับ เพื่อรองรับ การเปิดเสรีทางการศึกษาในอาเซียน ปี 2558	อ.ดร.ปรารถนา โกวิทยางกูร	ผศ.ดร.จรีรัตน์ สุวรรณ อ.เกศนีย์ พิมพ์พัก	15,000
17	การพัฒนาความมีวินัยของนักศึกษา วิชาสังคม ศึกษาหลักสูตรครุศาสตรบัณฑิตชั้นปีที่ 2 มหาวิทยาลัยราชภัฏลำปาง โดยใช้การจัดการ ความรู้	อ.สุภาภรณ์ มาชัยวงศ์	อ.ฤาษุดา เนตรจิตต์	3,000
18	ผลของการใช้ชุดฝึกจิตลักษณะแรงจูงใจใฝ่สัมฤทธิ์ ที่มีต่อนักศึกษา	อ.อดุลย์ ปัญญา อ.วิมลวิภา ภาสกุล		3,000
19	การสร้างแรงจูงใจในการเรียนรู้วิชามนุษย์สัมพันธ์ สำหรับครูด้วยการเรียนแบบมีส่วนร่วม	อ.ปณตนนท์ เกียรติประภากุล		3,000
20	ผลของการเรียนรู้ทักษะชีวิตด้วยโปรแกรมการฝึก ทางจิตวิทยาเพื่อการพัฒนาตนเองด้านทักษะการ ตระหนักรู้ตนเองของนักศึกษาระดับปริญญาตรี	อ.จิรพันธ์ เครือสาร		3,000

ที่	ชื่องานวิจัย	หัวหน้าโครงการ	นักวิจัยร่วม	งบประมาณ
21	การจัดกิจกรรมส่งเสริมการทำความคิดของ นักศึกษาศาสาวิชาสังคมศึกษาชั้นปีที่ 3 คณะครุศาสตร์มหาวิทยาลัยราชภัฏลำปาง	อ.อนงค์รัตน์ รินแสงปิ่น		3,000
22	การพัฒนาทักษะการคิดแก้ปัญหาอย่างสร้างสรรค์ ของนักศึกษาชั้นปีที่ 1 คณะครุศาสตร์ มหาวิทยาลัยราชภัฏลำปาง	อ.ชรัญรักษ์ ปัญญามูลงษา		3,000
23	การจัดกิจกรรมการเรียนการสอนตามทฤษฎี พฤติกรรมนิยมเพื่อพัฒนาความสามารถในการ เผชิญและฟันฝ่าอุปสรรคของนักศึกษาจีน รุ่นที่ 8 มหาวิทยาลัยราชภัฏลำปาง	อ.วิมพิภา ฤาสุกุล		3,000
24	วิจัยเชิงปฏิบัติการเพื่อพัฒนาทักษะการทำวิจัยของ นักศึกษามหาวิทยาลัยราชภัฏลำปาง	อ.ดร.ปรารณา โกวิทยางกูร		3,000
25	การพัฒนาทักษะการสื่อสารของนักศึกษากลุ่มชาติ พันธุ์สาขาวิชาภาษาไทย ชั้นปีที่ 1 คณะครุศาสตร์ มหาวิทยาลัยราชภัฏลำปาง	อ.ภัทรภรณ์ คำลือสาย		3,000
26	การพัฒนาการเรียนการสอนรายวิชาคอมพิวเตอร์ เพื่อการศึกษาด้วยการเรียนรู้โดยใช้เครือข่ายสังคม ออนไลน์บนเว็บไซต์ Edmodo	อ.สมชาย เมืองมูล		3,000
27	การศึกษาผลการสอน เรื่องทฤษฎีพัฒนาการของเด็ก ปฐมวัย โดยใช้วิธีการสะท้อนคิดในรายวิชาจิตวิทยา พัฒนาการและการอบรมเลี้ยงดูเด็กปฐมวัย	อ.ภาวิตา วัฒนาภิรมย์สกุล		3,000
28	การศึกษาผลการสอนการประดิษฐ์หนังสือทำมือ โดยใช้การจัดการเรียนการสอนที่ใช้วิจัยเป็นฐาน	อ.บงกชกร ศุภเกษร		3,000
29	การพัฒนาทักษะการคิดวิเคราะห์ของนักศึกษาชั้น ปีที่ 1 คณะครุศาสตร์ มหาวิทยาลัยราชภัฏลำปาง โดยใช้สื่อภาพยนตร์	อ.เกษตร วงศ์อุปราช		3,000
30	การพัฒนาทักษะการเล่านิทานของนักศึกษาชั้นปีที่ 2 สาขาวิชาการศึกษาปฐมวัย โดยใช้สื่อมัลติมีเดีย	อ.วิไลวรรณ กลิ่นถาวร		3,000
31	ผลการจัดการเรียนรู้ตามรูปแบบการใช้ปัญหาเป็น ฐาน รายวิชาการจัดการเรียนรู้ ภาษาอังกฤษ 1 ของนักศึกษาศาสาวิชาภาษาอังกฤษ ชั้นปีที่ 4	อ.ประนอม วงศ์หมื่นรัตน์		3,000
32	การผลิตของเล่นพื้นบ้านระดับปฐมวัยจากการ เรียนรู้กับปราชญ์ชาวบ้านสำหรับนักศึกษา สาขาวิชาการศึกษาปฐมวัย ชั้นปีที่ 2 คณะครุศาสตร์ มหาวิทยาลัยราชภัฏลำปาง	อ.ไพรินทร์ บุหลัน		3,000
33	สื่อการเรียนการสอน รายวิชาจิตวิทยาสำหรับครู	อ.ดร.อัมเรศ เนตาสีทิ		3,000
34	สื่อการเรียนการสอน รายวิชาเทคโนโลยีและ นวัตกรรมการศึกษา	อ.สมชาย เมืองมูล		3,000

ที่	ชื่องานวิจัย	หัวหน้าโครงการ	นักวิจัยร่วม	งบประมาณ
35	สื่อการเรียนการสอน เรื่องการผลิตบทเรียนออนไลน์ รายวิชาคอมพิวเตอร์เพื่อการศึกษา	อ.มะยูริย์ พิทยาเสนีย์		3,000
36	สื่อการเรียนการสอน เรื่องการผลิตสื่อ ICT รายวิชาคอมพิวเตอร์เพื่อการศึกษา	อ.ดร.ปราโมทย์ พรหมจันทร์		3,000

ทุนงบประมาณภายนอก

ที่	ชื่องานวิจัย	หัวหน้าโครงการ	นักวิจัยร่วม	งบประมาณ
ทุนอุดหนุนการวิจัยสำนักงานกองทุนสนับสนุนการวิจัย (สกว.)				
1	ความร่วมมือเพื่อพัฒนานักวิจัยและการวิจัยเพื่อพัฒนาพื้นที่จังหวัดลำปาง (โครงการABC ตามMOUสกว.และมรภ.สป. งบรวมทั้งหมด 1,000,000 บาท งบบริหาร 455,000 บาท สนับสนุนโครงการวิจัย 545,000 บาท ระยะเวลา 2 ปี คือ ปี2555 และ2556)	ผศ.จำลอง คำบุญชู (มน.)	อ.ดร.เจือจันทร์ วงศ์พลกานันท์ (คร.) ผศ.ดร.อภิรักษ์ ชัยเสนา(วท.) อ.สุคนธ์ทิพย์ สุภาจันทร์(วจ.)	56,875
2	การจัดการความรู้เกี่ยวกับนวัตกรรมจัดการเรียนรู้ของสถานศึกษาในจังหวัดลำปาง (โครงการABC ตามMOUสกว.และมรภ.สป.)	อ.สมชาย เมืองมูล (โครงการ ABC)	อ.พิชชา ถนอมเสียง อ.สุภาภรณ์ มาชัยวงศ์ อ.เกษตร วงศ์อุปราชา	47,500 (95,000)



คณะวิทยาศาสตร์
ทุนงบประมาณภายใน

ที่	ชื่องานวิจัย	หัวหน้าโครงการ	นักวิจัยร่วม	งบประมาณ
งบประมาณแผ่นดิน				
1	การศึกษาความเป็นไปได้ในการพัฒนาเซลล์เชื้อเพลิงชนิดแอลคาไลเมมเบรนแลกเปลี่ยนไอออนแบบไร้แพลตินัมสำหรับเซลล์เชื้อเพลิงที่ป้อนด้วยเอทานอลโดยตรงสำหรับใช้ในรถจักรยานยนต์ขนาดเล็ก (ต่อเนื่องปี 54)	ผศ.ดร.อภิรักษ์ ชัยเสนา		173,800
2	การพัฒนาผลิตภัณฑ์หมอนผสมน้ำผลไม้สกัดเข้มข้นที่มีฤทธิ์ต้านอนุมูลอิสระ	อ.พูนฉวี สมบัติศิริ	อ.สุชี สุขดี	417,200
3	ความผันแปรและแนวโน้มของปริมาณโอโซนในชั้นบรรยากาศโทรโพสเฟียร์เหนือพื้นที่ประเทศไทยจากการสำรวจโดยเครื่องมือ SCIAMACHY บนดาวเทียม Envisat ในช่วง 10 ปี และความสอดคล้องกับการเผาไหม้ของมวลชีวภาพ	อ.ดร.ถิรนนท์ สอนแก้ว	อ.ดลฤดี สุขใจ	417,200
งบประมาณจากกองทุนวิจัยมหาวิทยาลัยราชภัฏลำปาง				
4	ความร่วมมือเพื่อพัฒนานักวิจัยและการวิจัยเพื่อพัฒนาพื้นที่จังหวัดลำปาง (โครงการ ABC ตาม MOU สกว. และ มร.ลป. งบรวมทั้งหมด 1,000,000 บาท งบบริหาร 455,000 บาท สนับสนุนโครงการวิจัย 545,000 บาท ระยะเวลา 2 ปี คือ ปี 2555 และ 2556)	ผศ.จำลอง คำบุญชู (ม.น.)	อ.ดร.เจือจันทร์ วงศ์พลกานันท์ (คร.) ผศ.ดร.อภิรักษ์ ชัยเสนา (วท.) อ.สุคนธ์ทิพย์ สุภาจันทร์(วจ.)	56,875
5	การวิเคราะห์ความแปรเปลี่ยนในรอบปีและแนวโน้มการก่อตัวของเมฆในชั้นสตราโตสเฟียร์บริเวณขั้วโลก จากการวัดการกระเจิงของแสงอาทิตย์โดยเครื่องมือ SCIAMACHY ในแนวระดับ(ทุนพัฒนาศักยภาพในการทำงานวิจัยของอาจารย์รุ่นใหม่ สกว. สกอ. และ มร.ลป.)	อ.ดร.ถิรนนท์ สอนแก้ว (งบ 2 ปี ปี 2554-2555)		74,833
6	การศึกษาความสัมพันธ์ของการเปลี่ยนแปลงการใช้ประโยชน์ที่ดินต่อสถานการณ์อุทกภัยอำเภอเมือง จังหวัดลำปาง	อ.อภิศักดิ์ จักรบุตร (โครงการ ABC)		50,000 (100,000)
งบประมาณจัดสรรให้คณะตามแผนปฏิบัติงานประจำปี				
7	การศึกษาและพัฒนาด้วยยับยั้งเชื้อแบคทีเรีย Escherichia coli 0157:H7 จากสารผลิตภัณฑ์ธรรมชาติโดยวิธี ไมเลกุลาร์-ด็อกกิ่ง	อ.ดร.สิริพิศ พิศชวนชม	อ.ดร.มงคล บัวใหญ่รักษา อ.ดร.หฤทัย ไทยสุชาติ	40,800
8	การศึกษาการผลิต 4-androstene-3,17-dione และ 1,4-androstadiene-3,17-dione โดยการเปลี่ยนแปลงทางชีวภาพด้วยจุลินทรีย์ของสเตอรอลธรรมชาติ	อ.ดร.มงคล บัวใหญ่รักษา	อ.ดร.สิริพิศ พิศชวนชม อ.ดร.นงลักษณ์ สายเทพ	59,000

ที่	ชื่องานวิจัย	หัวหน้าโครงการ	นักวิจัยร่วม	งบประมาณ
9	การพัฒนากระบวนการย้อมผ้าฝ้ายด้วยสีธรรมชาติ	อ.ดร.สำเร็จ กระจงนอก	อ.สุชี สุขดี อ.ธีรภรณ์ พรหมอนันต์	54,400
10	ความสัมพันธ์ระหว่างการปรับสภาพด้วยความร้อนต่อโครงสร้างจุลภาคและความแข็งของอลูมิเนียมผสม	อ.ปัทมา อภิชัย		54,400
11	การออกแบบและสร้างพัฒนาการระบายความร้อนปรับตั้งค่าตามอุณหภูมิ	อ.วีระ พันอินทร์		40,800
12	เครื่องอบแห้งพลังงานแสงอาทิตย์แบบอุโมงค์ลมที่ใช้หินภูเขาไฟเป็นตัวสะสมความร้อนเพื่ออบพริก	อ.พิภพ แซ่ตั้ง		40,800
13	ผลของสารสกัดจากติปลีต่อเชื้อรา <i>Penicillium digitatum</i> สาเหตุโรคผลเน่าราสีเขียวของส้มพันธุ์สายน้ำผึ้ง	อ.อังคณา เชื้อเจ็ดตน		36,300
14	การใช้อยูจีนอลในการเคลือบเมล็ดพันธุ์ข้าวเพื่อยับยั้งเชื้อรา	อ.ดร.นงลักษณ์ สายเทพ		36,300
15	ระบบสารสนเทศภูมิศาสตร์เพื่อการบริหารจัดการทรัพยากรธรรมชาติและสิ่งแวดล้อม	อ.อภิศักดิ์ จักรบุตร		36,300
16	การพัฒนากระบวนการข้อมูลแบบยืดหยุ่นสำหรับการจัดการความรู้บนอุปกรณ์เคลื่อนที่	อ.ชัยวุฒิ โกเมศ		10,900
17	การพัฒนาวิธีวิเคราะห์น้ำมันทอดซ้ำด้วยการประมวลผลเชิงรูปภาพการวัดสีโดยอาศัยวิธีเคมีเมตตริก	อ.ณรงค์ คชภักดิ์		78,900
18	ผลิตภัณฑ์สารสกัดพืชยับยั้งเชื้อรา <i>Colletotrichum capsici</i> สาเหตุโรคแอนแทรกโนสของพริก	อ.สุชี สุขดี		42,600
19	ภูมิปัญญาการพัฒนาคุณภาพชีวิตผู้สูงอายุผ่านพิธีกรรมท่อนผีเม็งในจังหวัดลำปาง	อ.เอกสิทธิ์ ไชยปิน		36,300
20	การปรับปรุงพันธุ์ข้าว กข.6 ให้มีลักษณะต้นเตี้ยโดยชักนำให้เกิดการกลายพันธุ์ด้วยเทคนิคลำไอออนพลังงานต่ำ	อ.ศาสตรา ลาดปะละ		54,400
21	การควบคุมเชื้อราที่ปนเปื้อนในกระเทียมระหว่างเก็บรักษาด้วยวิธีชีววิธี	ดร.हतภัย ไทยสุชาติ		36,300
22	การออกแบบไฟฟ้าและพัฒนาเครื่องกำเนิดไฟฟ้า แบบแม่เหล็กถาวร	อ.ดลฤดี สุขใจ		32,700
23	การศึกษาสภาพและปัญหาการจัดการเรียนการสอนของนักศึกษาสาขาวิชาคณิตศาสตร์ในการฝึกประสบการณ์วิชาชีพครู ของมหาวิทยาลัยราชภัฏเขตภาคเหนือตอนบน	อ.คมคาย ไพฑูริย์		31,700

ที่	ชื่องานวิจัย	หัวหน้าโครงการ	นักวิจัยร่วม	งบประมาณ
24	กิจกรรมด้านอนุผลิตภัณฑ์ ปริมาณสารประกอบกลุ่มฟีนอลทั้งหมดและปริมาณวิตามินซีในเครื่องดื่มสมุนไพรจากผลิตภัณฑ์โอท็อปของจังหวัดลำปาง	อ.ดร.วลัยลักษณ์ บุญชุม		40,800
25	ระบบฐานข้อมูลพัสดุ-ครุภัณฑ์ออนไลน์ กรณีศึกษา : ตำรวจภูธร จังหวัดลำปาง	อ.สุรพงษ์ เพ็ชรหาญ	อ.วีระศักดิ์ พองเงิน	27,200
26	การพัฒนาาระบบฐานข้อมูลทรัพยากรการท่องเที่ยวทางธรรมชาติของ อ.แม่ทะ จ.ลำปาง	อ.ชนันกาญจน์ สุวรรณเรือง		22,700
27	ระบบมัลติเทคโนโลยีทรอนิกส์สำหรับเส้นทางท่องเที่ยวโดยรถม้าในจังหวัดลำปาง	อ.เยาวลักษณ์ งามแสนโรจน์	อ.อนุกิจ เสาร์แก้ว	40,800
28	การพัฒนาาระบบเตือนภัยพื้นที่จุดเสี่ยงสำหรับลุ่มน้ำวังโดยใช้เครื่องส่องกล้องรายงานข้อความผ่านมือถือ	อ.วีระศักดิ์ พองเงิน		34,500
29	สารสนเทศระบบฐานข้อมูลพื้นที่เสี่ยงประสพภัยพิบัติ กรณีศึกษาเทศบาลตำบลท่าผา อำเภอเกาะคา จังหวัดลำปาง	อ.พงษ์พร พันธุ์เพ็ง		29,000
30	การส่งเสริมสุขภาพจากกิจกรรมจิตอาสา	ผศ.พวงน้อย แสงแก้ว		31,700
31	การวิเคราะห์คุณค่าจัดทำตำรับอาหารจากไข่น้ำแร่ จากอุทยานแห่งชาติแจ้ซ้อน	อ.วรรณ วงศ์สวัสดิ์		25,400
32	การจัดรูปแบบกิจกรรมการเรียนการสอน รายวิชา การเขียนโปรแกรมอินเทอร์เนตภายใต้กระบวนการ 4 MAT	อ.ชัยวุฒิ โกเมศ		2,500
33	การจัดกิจกรรมการเรียนรู้แบบผสมผสานในรายวิชาการปฏิบัติการ ภาคเรียนรู้ 1 ปี การศึกษา 2555	ผศ.สมศักดิ์ ศรีสุวรรณ		2,500
34	การพัฒนาผลการเรียนรู้วิชาเทคโนโลยีสารสนเทศเพื่อการเรียนรู้ (4000113) โดยใช้วิธีสอนแบบร่วมมือเทคนิค TAI ของนักศึกษาสาขาวิชาการตลาด	อ.พิกุล แสงงาม		2,500
35	การศึกษาผลสัมฤทธิ์ทางการเรียนวิชาเทคโนโลยีสารสนเทศสำหรับงานทะเบียนบุคคลและการจ่ายเงินเดือน	อ.วีระศักดิ์ พองเงิน		2,500
36	ประสิทธิภาพการทำแบบฝึกหัดแบบกลุ่มสัมพันธ์ในรายวิชาไมโครโปรเซสเซอร์	อ.สุรพงษ์ เพ็ชรหาญ		2,500
37	การศึกษาคุณลักษณะของอาจารย์ที่พึงประสงค์ตามทัศนของนักศึกษาสาขาวิทยาศาสตร์สิ่งแวดล้อมในรายวิชา การจัดการสิ่งแวดล้อม รหัส 4063501	อ.ละม้าย จันทะขาว		2,500
38	การพัฒนาทักษะการคิดผ่านกิจกรรมการเรียนรู้แบบมีส่วนร่วม	ผศ.ยุพา อภิโกมลกร		2,500

ที่	ชื่องานวิจัย	หัวหน้าโครงการ	นักวิจัยร่วม	งบประมาณ
39	ผลสัมฤทธิ์ของการพัฒนานักศึกษาจากการจัดกิจกรรมการเล่มดนตรีไทย	ผศ.พวงน้อย แสงแก้ว		2,500
40	วิชาวิทยาศาสตร์เพื่อคุณภาพชีวิต (4000105)	ผศ.พวงน้อย แสงแก้ว		2,500
41	การพัฒนารูปแบบเว็บไซต์วัดไทยล้านนา	อ.ชัยวุฒิ โกเมศ		25,000
42	การพัฒนาผลสัมฤทธิ์ทางการเรียนวิชา 4000113 เทคโนโลยีสารสนเทศเพื่อการเรียนรู้ โดยใช้หนังสืออิเล็กทรอนิกส์	อ.เยาวลักษณ์ งามแสนโรจน์		2,500
43	การบูรณาการงานด้านทำนุบำรุงศิลปะและวัฒนธรรมกับการจัดการเรียนการสอน กรณีศึกษารายวิชาการพัฒนาสื่ออิเล็กทรอนิกส์เพื่อการเรียน	อ.เยาวลักษณ์ งามแสนโรจน์		2,500
44	การพัฒนาผลสัมฤทธิ์ทางการเรียน เรื่อง การบริหารโครงการเทคโนโลยีสารสนเทศ	อ.ชนันกาญจน์ สุวรรณเรือง		2,500
45	การพัฒนาการเรียนรู้เรื่องการบริหารโครงการเทคโนโลยีสารสนเทศในการใช้สื่อโครงการบริการวิชาการ	อ.ชนันกาญจน์ สุวรรณเรือง		2,500
46	การศึกษาค้นคว้าผลสัมฤทธิ์ของการสอนโดยใช้ E-Learning วิชาเทคโนโลยีสารสนเทศสำหรับควบคุมสินค้าคงคลัง	อ.อนุกิจ เสาร์แก้ว		2,500
47	ความพึงพอใจในการเรียนรู้ รายวิชาระบบมัลติมีเดียโดยใช้สื่อการสอนแบบคอมพิวเตอร์ช่วยสอน (CAI)	อ.พงษ์พร พันธุ์เพ็ง		2,500

งบประมาณภายนอก

ที่	ชื่อโครงการ	หัวหน้าโครงการวิจัย	นักวิจัยร่วม	งบประมาณ / แหล่งทุน
ทุนอุดหนุนการวิจัยตามโครงการส่งเสริมการวิจัยในอุดมศึกษา ประจำปี 2555				
1	การบูรณาการองค์ความรู้วิทยาศาสตร์จากภูมิปัญญาล้านนาเรื่องช่างสู่การสร้างนวัตกรรมสำหรับสังคมไทยและสังคมโลก	รศ.ดร.วิลาศ พุ่มพิมล	อ.ดร.หญิง ไทยสุชาติ	1,200,000
ทุนอุดหนุนการวิจัยสำนักงานกองทุนสนับสนุนการวิจัย (สกว.)				
2	ความร่วมมือเพื่อพัฒนานักวิจัยและการวิจัยเพื่อพัฒนาพื้นที่จังหวัดลำปาง (โครงการABC ตามMOUสกว.และมจร.ลป. งบรวมทั้งหมด 1,000,000 บาท งบบริหาร 455,000 บาทสนับสนุนโครงการวิจัย 545,000 บาท ระยะเวลา 2 ปี คือ ปี2555 และ2556)	ผศ.จำลอง คำบุญชู (มจร.)	อ.ดร.เจือจันทร์ วงศ์พลกานันท์ (คร.) ผศ.ดร.อภิรักษ์ ชัยเสนา (วท.) อ.สุคนธ์ทิพย์ สุภาจันทร์(วจ.)	56,875



ทุนอุดหนุนการวิจัยสำนักงานกองทุนสนับสนุนการวิจัยและสำนักงานคณะกรรมการการอุดมศึกษา			
3	การศึกษาความสัมพันธ์ของการเปลี่ยนแปลงการใช้ประโยชน์ที่ดินต่อสถานการณ์อุทกภัยอำเภอเมือง จังหวัดลำปาง	อ.อภิศักดิ์ จักรบุตร (โครงการ ABC)	50,000 (100,000)
4	การวิเคราะห์ความแปรเปลี่ยนในรอบปีและแนวโน้มการก่อตัวของเมฆในชั้นสตราโตสเฟียร์บริเวณขั้วโลก จากการวัดการกระเจิงของแสงอาทิตย์โดยเครื่องมือ SCIAMACHY ในแนวระดับ (ทุนพัฒนาศักยภาพในการทำงานวิจัยของอาจารย์รุ่นใหม่ สกว. สกอ. และมรภ.ลำปาง)	อ.ดร.ภิรนนท์ สอนแก้ว (งบ 2 ปี ปี2554-2555)	149,666



คณะมนุษยศาสตร์และสังคมศาสตร์

ทุนงบประมาณภายใน

ที่	ชื่องานวิจัย	หัวหน้าโครงการ	นักวิจัยร่วม	งบประมาณ
งบประมาณแผ่นดิน				
1	การศึกษากระบวนการพัฒนาผลิตภัณฑ์จากเศษไม้และเศษเซรามิกส์ อย่างมีส่วนร่วมของชุมชนบ้านสบตุ๋ย ตำบลสบตุ๋ย อำเภอเมือง จังหวัดลำปาง	ผศ.ศิริกร อินคำ	ผศ.สมชาย เยี่ยงพุกชาวัลย์	967,900
2	ระบบคุณค่าและบรรทัดฐานทางสังคมที่ส่งผลต่อการสร้างทุนทางสังคมและการสมานฉันท์ในสังคมไทย	อ.สุริยจรัส เตชะตันมินสกุล (มีนักวิจัยร่วมต่างคณะกัน)	อ.ประเสริฐ ยังกาหน้า (วจ.)	690,450 (1,380,900)
3	การวิจัยเชิงปฏิบัติการเรื่อง การจัดตั้งและดำเนินงานวิสาหกิจชุมชนตำบลแม่ทะ ตำบลสันดอนแก้ว และตำบลดอนโพ อำเภอแม่ทะ จังหวัดลำปาง (ต่อเนื่องปี 54)	อ.ดร.เกษริน วรรณวิเชียร (กษ.)	อ.วิไลลักษณ์ .พรมเสน (มน.) (เป็นนักวิจัยร่วม)	288,350 (576,700)
4	การรักษาโรคด้วยหมอเมืองในมิติวัฒนธรรมลำปางในยุคโลกไร้พรมแดน	อ.ดารุณี นิพัทธ์สถานต์ (คร.)	อ.บุษราคัม อินทสุก (คร.) ผศ.พรสวรรค์ มณีทอง (มน.)	86,633 (259,900)
งบประมาณจากกองทุนวิจัยมหาวิทยาลัยราชภัฏลำปาง				
5	ความร่วมมือเพื่อพัฒนานักวิจัยและการวิจัยเพื่อพัฒนาพื้นที่จังหวัดลำปาง (โครงการABC ตามMOUสกว.และมร.ลป. งบรวมทั้งหมด 1,000,000 บาท งบบริหาร 455,000 บาทสนับสนุนโครงการวิจัย 545,000 บาท ระยะเวลา 2 ปี คือ ปี2555 และ2556)	ผศ.จำลอง คำบุญชู	อ.ดร.เจือจันทร์ วงศ์พลกานันท์ (คร.) ผศ.ดร.อภิรักษ์ ชัยเสนา (วท.) อ.สุคนธ์ทิพย์ สุภาจันทร์ (วจ.)	56,875
6	การศึกษาระบบการผลิตพืชสมุนไพรของศูนย์พัฒนาวัตถุดีบุกและสมุนไพรจังหวัดลำปาง (โรงพยาบาลเจ้าหม่อม) เพื่อนำไปสู่กลไกทางด้านการตลาดในจังหวัดลำปาง	อ.วิไลลักษณ์ พรมเสน (โครงการABC)	อ.ปิยรัตน์ วงศ์จุมมะลิ	47,500 (95,000)
7	ผลกระทบของการเปลี่ยนแปลงการใช้ที่ดินที่มีผลต่อการเกิดน้ำท่วมในเขตฝั่งเมืองรวมลำปาง จังหวัดลำปาง	อ.รัชฎาภรณ์ ทองแป้น (โครงการABC)	อ.พงศธร คำใจหนัก อ.วิเชิต ทวีกุล อ.ภิญญาพันธุ์ พจนะลาวัลย์	50,000 (100,000)
8	ศักยภาพและกลยุทธ์ด้านระบบการบริหารจัดการของโรงงานเซรามิกขนาดเล็กในการเตรียมความพร้อมเพื่อการดำรงอยู่อย่างยั่งยืน	อ.อดุลย์ ทรายตัน (ทอ.) (โครงการABC)	อ.ปวีณา งามประภาสม (มน.) (18,750x2=37,500)	18,750 (75,000)
9	การเสริมสร้างวัฒนธรรมองค์กรเพื่อการดำเนินงานศูนย์ 3 ้วย สานสายใยรักแห่งครอบครัว ตำบลบ่อแก้ว จังหวัดลำปาง	อ.ชัตติยา ชัตติยวรา	อ.จากรุวรรณ ลิ้มปีไพบูลย์	25,000 (50,000)

ที่	ชื่องานวิจัย	หัวหน้าโครงการ	นักวิจัยร่วม	งบประมาณ
งบประมาณจัดสรรให้คณะตามแผนปฏิบัติงานประจำปี				
10	การศึกษาค้นคว้าด้วยตนเองเพื่อพัฒนาศักยภาพด้านการเรียนของนักศึกษา	อ.อำนาจ สงวนกลาง		5,000
11	การสร้างประสิทธิภาพการจัดการเรียนการสอนโดยใช้เอกสารประกอบการสอนรายวิชา วัฒนธรรมจีน (1572501) ภาคเรียนที่ 2/2554	อ.บัณฑิตกาญจ ตั้งภากรณ์		5,000
12	เจตคติที่มีต่อวินัยในตนเองด้านวินัยในห้องเรียน ความขยันอดทนทางการเรียน และแรงจูงใจใฝ่สัมฤทธิ์	ผศ.ศิริกร อินคำ		5,000
13	การเพิ่มผลสัมฤทธิ์ทางการเรียนด้วยวิธีการจับคู่ ในรายวิชาการพัฒนาตามแนวพระราชดำริ ชั้นปีที่ 2 กลุ่ม 2	อ.ปวีณา งามประภาส		5,000
14	การศึกษาพฤติกรรมในการคิดสร้างสรรค์ผลงานของนักศึกษาที่มีชิ้นงานในระดับดีมากในรายวิชาการออกแบบ 3 มิติ	ผศ.ศิริกร อินคำ		5,000
15	ปัญหาและเหตุผลในการย้ายกลุ่มการทำงานร่วมกันของนักศึกษาในรายวิชาการระเบียบวิธีการวิจัยเบื้องต้นทางสังคมศาสตร์ และรายวิชาสถิติเพื่อการวิจัยทางสังคมศาสตร์	อ.วิไลลักษณ์ พรหมเสน		5,000
16	การพัฒนาความสามารถในการนำเสนอผลงานของนักศึกษาด้วยการเรียนแบบบูรณาการเพื่อพัฒนาการเรียนการสอนรายวิชาศิลปะการนำเสนอผลงาน	อ.สุประวีณ์ แสงอรุณเฉลิมสุข		5,000
17	การหนุนเสริมการเรียนรู้ของนักศึกษาเพื่อพัฒนาการจัดการเรียนการสอนในรายวิชาภาษาไทยธุรกิจ 1541203	อ.ภาณุวัฒน์ สกุลสืบ		5,000
18	การจัดการเรียนการสอนด้วยวิธีสืบเสาะความรู้เพื่อพัฒนาผลสัมฤทธิ์ทางการเรียน	อ.วิเชิต ทวีกุล		5,000
19	การแก้ไขปัญหาพฤติกรรมนักศึกษาใช้เครื่องมือสื่อสารในระหว่างเรียนโดยวิธีการสรุปเนื้อหาในทุกชั่วโมงเรียนในรายวิชาทฤษฎีและหลักการพัฒนาชุมชน ชั้นปีที่ 1 กลุ่ม 1	อ.กิ้งแก้ว ทิศติง		5,000
20	การประยุกต์ใช้ความรู้ ทักษะและเทคนิคต่างๆ ของนักศึกษาจากการบรรยายหน้าชั้นเรียนสู่ห้องปฏิบัติการทางสังคม	อ.ปิยรัตน์ วงศ์จุมมะลิ		5,000
21	การแก้ไขปัญหาการเรียนโดยการสังเกตพัฒนาการของการจัดสัมมนาออกแบบประยุกต์ศิลปตามคำแนะนำของอาจารย์ประจำรายวิชา	อ.ชลลาพันธ์ อูปกิจ		5,000
22	การจัดกิจกรรมการเรียนรู้แบบบูรณาการแหล่งวิทยาการภายในชุมชน	อ.รัชฎาภรณ์ ทองแป้น		5,000



ที่	ชื่องานวิจัย	หัวหน้าโครงการ	นักวิจัยร่วม	งบประมาณ
23	การสำรวจการใช้คำเสริมน้ำเสียงภาษาจีนของนักศึกษาสาขาวิชาภาษาจีน ชั้นปีที่ 3 มหาวิทยาลัยราชภัฏลำปาง	อ.สิริรัตน์ วาวแว		5,000
24	การบูรณาการเรียนรู้ในโครงการศึกษาดูงานสถานประกอบการของนักศึกษาสาขาวิชาภาษาไทยและการสื่อสารทางธุรกิจกับรายวิชาการเขียนสารคดี	อ.สุประวีณ์ แสงอรุณเฉลิมสุข		5,000
25	การศึกษาเปรียบเทียบเทคนิควิธีในการเรียนภาษาจีนของนักศึกษาสาขาวิชาภาษาจีน ชั้นปีที่ 4 ในรายวิชาเทคนิคการสอนภาษาจีน มหาวิทยาลัยราชภัฏลำปาง	อ.จิรภัทร จอมพล		5,000
26	การศึกษาปัญหาการเขียนตอบข้อสอบกฎหมายของนักศึกษาสาขาวิชานิติศาสตร์ชั้นปีที่ 1 ในรายวิชาหลักพื้นฐานแห่งกฎหมาย	อ.คณิงสุข นันทขมภู		4,000
27	การใช้แนวคิดแบบผสมผสานที่สอดแทรกเนื้อหาทางวัฒนธรรมเพื่อส่งเสริมความสามารถในการฟัง - พูดภาษาอังกฤษ และความเข้าใจในวัฒนธรรมทางภาษา	อ.เกวลิน จันทะเดช		5,000
28	การศึกษากฎหมายผ่านการสร้างชุดความเข้าใจด้วยการเขียนการ์ตูน	อ.อัศจร แม่ะบ้าน		3,000
29	การศึกษากาพย์เขียนสืบทอดน้ำแต้ม วัดพระธาตุลำปางหลวง อำเภอเกาะคา จังหวัดลำปาง	ผศ.ศิริกร อินคำ		30,000
30	แนวทางการแก้ไขปัญหาการจัดการเรียนการสอนรายวิชา ความรู้เบื้องต้นเกี่ยวกับวิชา รัฐศาสตร์	อ.อัมฤตา สารธิวงศ์		5,000
31	การแก้ปัญหาการเรียนรู้การพัฒนาการเรียนการสอนรายวิชาการบริหารทรัพยากรมนุษย์ ภาครัฐ	อ.อัญธิชา มั่นคง		5,000
32	การพัฒนาการเรียนการสอนวิชากฎหมายให้แก่นักศึกษาต่างสาขา	อ.อาระดา พุ่มไพศาลชัย		3,000
33	การบูรณาการการจัดการเรียนการสอนในรายวิชาคติชนวิทยากับการศึกษาข้อมูลคติชนจากวัดพระธาตุลำปางหลวง	อ.ภาณุวัฒน์ สกุลสืบ		5,000
34	กระบวนการพัฒนาทักษะการเขียนเรียงความด้วยวิธีการใช้ผังความคิดด้วยวิธีการย้อนกลับ	อ.ชัยเนตร ชนกคุณ		5,000
35	การวิเคราะห์ปัจจัยที่ทำให้นวนิยายไม่ได้รับความนิยม	อ.ทัตพิชา ชลวิสูตร		5,000
36	การพัฒนาศักยภาพการพูดของนักศึกษาสาขาวิชาภาษาไทยด้วยกระบวนการ PDCA	อ.นิตยา มุลปิ่นใจ		5,000

ที่	ชื่องานวิจัย	หัวหน้าโครงการ	นักวิจัยร่วม	งบประมาณ
37	การศึกษาเพลงร่ำจากตำบลด้อมแรด อำเภอเถิน จังหวัดลำปาง	อ.ภาณุวัฒน์ สุกลสืบ		10,000
38	การบูรณาการเรียนการสอนรายวิชาชีวิตกับสิ่งแวดล้อมโดยใช้ชุมชนเป็นฐาน	อ.พงศธร คำใจหนัก		5,000
39	คำเรียกผีและความเชื่อเรื่องผีในภาษาไทย	อ.ปฎิญา บัญมาเลิศ		10,000
40	วรรณศิลป์จากวรรณกรรมล้านนาเรื่องปทุมมกุมมารชาดกฉบับวัดพิชัย ต.พิชัย อ.เมือง จ.ลำปาง	อ.นิตยา มูลปินใจ		10,000
41	การปริวรรตเอกสารโบราณล้านนาเพื่อการศึกษาเรียนรู้เรื่อง "ภาษาล้านนา" ในรายวิชาวิวัฒนาการของอักษรไทย	อ.ตุลาภรณ์ แสนปรน		5,000
42	การใช้สื่อคอมพิวเตอร์ช่วยสอนในการจัดการเรียนการสอนวิชาภาษาอังกฤษเพื่อการทำงาน	อ.เพชรวิไล กนิษฐเสน		5,000
43	การศึกษาวិเคราะห์พัฒนาการทางประวัติศาสตร์ของ "ผังเมืองลำปาง" ในยุคจารีต (พุทธศตวรรษที่ 13 - พ.ศ. 2442) กรณีศึกษา : เขตผังเมืองราม จังหวัดลำปาง	อ.ภิญญาพันธุ์ พงนะลาวัฒน์		25,000
44	การวิเคราะห์ภูมิปัญญาชาวบ้านในวรรณกรรมคำว ซอ เรื่องอ้ายร้อยชอด	อ.สุประวีณ์ แสงอรุณเฉลิมสุข		25,000
45	มุมมองในทางกฎหมายเกี่ยวกับการเฝ้าตามหลังการถูกตัดความสัมพันธ์ของนักศึกษาสาขาวิชานิติศาสตร์ มหาวิทยาลัยราชภัฏลำปาง	ผศ.ดร.ปองปรารณ สุนทรเกษม		25,000
46	การศึกษาลวดลายไม้ฉลุสถาปัตยกรรมเรือนขนมปังขิงในจังหวัดลำปาง	ผศ.สมชาย เชียงพุกชาวัลย์		25,000
47	ความพึงพอใจของบัณฑิตต่อหลักสูตรของคณะมนุษยศาสตร์และสังคมศาสตร์ มหาวิทยาลัยราชภัฏลำปาง	อ.สิริรัตน์ วาวแว		25,000
48	การพัฒนาทักษะการพูดภาษาจีนสำหรับกลุ่มผู้ให้บริการด้านสุขภาพของโรงพยาบาลเขลางค์ราม จังหวัดลำปาง	อ.บัณฑิตกาญจ ตั้งภากรณ์		25,000
49	ปัญหาและความต้องการของผู้ประกอบอาชีพนักออกแบบกราฟิกในจังหวัดลำปาง	อ.ชลาลัย อูปกิจ	รศ.ชุตินา เวทการ	25,000
50	ศึกษาความพึงพอใจนักศึกษาต่อคุณภาพการจัดการเรียนการสอนแต่ละสาขา/หลักสูตร ของคณะมนุษยศาสตร์และสังคมศาสตร์ มหาวิทยาลัยราชภัฏลำปาง	อ.ดร.ชัยนันทิธรณ์ ขาวงาม		25,000
51	ภาวะผู้นำที่พึงประสงค์ในยุคโลกาภิวัตน์ตามหลักพุทธธรรม	อ.อำนาจ สงวนกลาง		25,000

ที่	ชื่องานวิจัย	หัวหน้าโครงการ	นักวิจัยร่วม	งบประมาณ
52	ความต้องการมีส่วนร่วมของประชาชนในการพัฒนาการท่องเที่ยว : กรณีศึกษาผู้ที่พักอาศัยตามแนวถนนประสานไมตรี ตำบลสบตุ๋ย อำเภอเมืองลำปาง จังหวัดลำปาง	รศ.ชุติมา เวทการ	อ.ชลาลัย อุกิจ	25,000
53	การสำรวจความต้องการการให้บริการวิชาการโดยเสริมทักษะภาษาจีนเพื่อการสื่อสารแก่บุคลากรในหน่วยงานภาครัฐเขตพื้นที่ อำเภอเมืองลำปาง จังหวัดลำปาง	อ.ทัตทยา บุญดิเรก		25,000
54	การศึกษาเปรียบเทียบคำบุพบทที่มีความหมายใกล้เคียงกัน ได้แก่ คำว่า "cong" และ คำว่า "you" ในภาษาจีนและภาษาไทยเพื่อพัฒนาการสอนภาษาจีนสำหรับนักศึกษาไทย	อ.จิรภัทร จอมพล		25,000
55	รูปแบบการมีส่วนร่วมของชุมชนในการอนุรักษ์ทรัพยากรป่าเพื่อการท่องเที่ยวเชิงนิเวศบ้านสบสัน ตำบลร่องเคาะ อำเภอวังเหนือ จังหวัดลำปาง	อ.รัชฎาภรณ์ ทองแป้น		25,000
56	บทบาทเทศบาลตำบลในการอนุรักษ์ประเพณีตามตอดอย่างมีส่วนร่วม : กรณีศึกษาเทศบาลตำบลป่าต้นนาคร้ว อำเภอแม่ทะ จังหวัดลำปาง	อ.ปวีณา งามประภาสม		25,000
57	การฟื้นฟูและอนุรักษ์ภูมิปัญญาการปั้นฝ้ายของบ้านฮ่องกอก ตำบลบ่อแฮ้ว อำเภอเมืองลำปาง จังหวัดลำปาง	อ.ชัตติยา ชัตติยวรา		25,000
58	การศึกษาความเป็นไปได้ในการจัดตั้งกลุ่มอาชีพการผลิตสมุนไพรท้องถิ่น ตำบลป่าต้นนาคร้ว อำเภอแม่ทะ จังหวัดลำปาง	อ.วิไลลักษณ์ พรหมเสน		25,000
59	ภาวะผู้นำอันพึงประสงค์ต่อการพัฒนาผลิตภัณฑ์ชุมชนสู่การพัฒนาเศรษฐกิจชุมชนเข้มแข็ง กรณีศึกษา : บ้านป่าต้นนาคร้ว อำเภอแม่ทะ จังหวัดลำปาง	อ.ธนวิทย์ บุตรอุดม		25,000
60	พ่อเจ้าหนานทิพย์ช้าง (พระเจ้าทิพจักรสุรวะฤไชย) : วีรบุรุษวัฒนธรรมในตำนานพื้นถิ่นเมืองลำปาง	อ.ณัฐนรินทร์ เมธีวุฒินันท์ ภาณุภัทรธนวัฒน์		25,000
61	รูปแบบโครงเรื่องของนวนิยายไทยแนวสลักร่างระหว่าง พ.ศ. 2550 - 2554	อ.ทัตพิชา ชลวิสูตร		25,000
62	ภูมิเนเวศวัฒนธรรมเพื่อการพัฒนาและฟื้นฟูเศรษฐกิจชุมชนลุ่มน้ำ	อ.พงศธร คำใจหนัก		25,000
63	การศึกษาความต้องการพัฒนาผลิตภัณฑ์ของกลุ่มชุมชนบ้านศรีดอนมูล หมู่ที่ 2 ตำบลแจ้ซ้อน อำเภอเมืองปาน จังหวัดลำปาง	ผศ.ศิริกร อินคำ		25,000

ที่	ชื่องานวิจัย	หัวหน้าโครงการ	นักวิจัยร่วม	งบประมาณ
64	การประเมินยุทธศาสตร์การจัดตั้งและพัฒนา กลุ่มสหกรณ์เครดิตยูเนียน จังหวัดลำปาง	อ.ดร.สุวรรฐ์ แลสันกลาง		25,000
65	กลยุทธ์การต่อรองของเกษตรกรผู้ปลูกสับปะรด ภายใต้ระบบอุตสาหกรรมเกษตรอาหารและ การเป็นแรงงานไร้ที่ดิน กรณีศึกษาบ้าน ทรายมูลพัฒนา ตำบลเสด็จ อำเภอเมืองลำปาง จังหวัดลำปาง	อ.กิ่งแก้ว ทิศตั้ง		25,000
66	การศึกษาข้อความท้ายใบลานในคัมภีร์ใบลาน ล้านนาด้านมิติวัฒนธรรม	อ.ตุลาภรณ์ แสนปรน		25,000
67	ศักยภาพในการบริหารจัดการของกลุ่มวิสาหกิจ ชุมชนในเขตเทศบาลตำบลป่าตันนครวิ อำเภอบาง แม่ทะ จังหวัดลำปาง	อ.อัญธิชา มั่นคง		25,000
68	การศึกษาความต้องการการพัฒนาผลิตภัณฑ์ ของกลุ่มชุมชนบ้านศรีดอนมูล หมู่ที่ 2 ตำบลแจ้ ซ้อน อำเภอมืองปาน จังหวัดลำปาง	ผศ.ศิริกร อินคำ		25,000

ทุนงบประมาณภายนอก

ที่	ชื่องานวิจัย	หัวหน้าโครงการ	นักวิจัยร่วม	งบประมาณ
ทุนอุดหนุนการวิจัยสำนักงานกองทุนสนับสนุนการวิจัย (สกว.)				
1	ความร่วมมือเพื่อพัฒนานักวิจัยและการวิจัยเพื่อ พัฒนาพื้นที่จังหวัดลำปาง (โครงการABC ตามMOUสกว.และมรท.ลป. งบ รวมทั้งหมด 1,000,000 บาท งบบริหาร 455,000 บาทสนับสนุนโครงการวิจัย 545,000 บาท ระยะเวลา 2 ปี คือ ปี2555 และ2556)	ผศ.จำลอง คำบุญชู (มน.)	อ.ดร.เจือจันทร์ วงศ์พลกานันท์ (คร.) ผศ.ดร.อภิรักษ์ ชัยเสนา (วท.) อ.สุคนธ์ทิพย์ สุภาจันทร์ (วจ.)	56,875
2	การศึกษาระบบการผลิตพืชสมุนไพรของศูนย์ พัฒนาวัตถุุดิบและสมุนไพรจังหวัดลำปาง (โรงพยาบาลแจ้ห่ม) เพื่อนำไปสู่กลไกทางด้าน การตลาดในจังหวัดลำปาง	อ.วิไลลักษณ์ พรหมเสน (โครงการABC)	อ.ปิยรัตน์ วงศ์จุมมะลิ	47,500 (95,000)
3	ผลกระทบของการเปลี่ยนแปลงการใช้ที่ดินที่มี ผลต่อการเกิดน้ำท่วมในเขตผังเมืองรวมลำปาง จังหวัดลำปาง	อ.รัชฎาภรณ์ ทองแป้น (โครงการABC)	อ.พงศธร คำใจหนัก อ.วิเชิด ทวีกุล อ.ภิญญาพันธุ์ พจนะลาวัลย์	50,000 (100,000)
4	ศักยภาพและกลยุทธ์ด้านระบบการบริหาร จัดการของโรงงานเซรามิกขนาดเล็กในการ เตรียมความพร้อมเพื่อการดำรงอยู่อย่างยั่งยืน	อ.อดุลย์ ทรายตัน (ทอ.) (โครงการABC)	อ.ปวีณา งามประภาสม (มน.) (18,750x2=37,500)	18,750 (75,000)
เครือข่ายบริหารการวิจัยภาคเหนือตอนบน				
5	การพัฒนาคุณภาพผลิตภัณฑ์และการตลาด กระเป๋าน้ำหนักของกลุ่มกระเป๋าน้ำหนัก บ้านปางหอ ศาล ต.ป่าตัน อ.แม่ทะ จ.ลำปาง	อ.ปวีณา งามประภาสม (มน.)	อ.อดุลย์ ทรายตัน (ทอ.)	50,000 (100,000)

คณะวิทยาการจัดการ

ทุนงบประมาณภายใน

ที่	ชื่องานวิจัย	หัวหน้าโครงการ	นักวิจัยร่วม	งบประมาณ
งบประมาณแผ่นดิน				
1	ระบบคุณค่าและบรรทัดฐานทางสังคมที่ส่งผลต่อการสร้างทุนทางสังคมและการสมานฉันท์ในสังคมไทย	อ.สุริยจรัส เตชะตันมินสกุล (มน.)	อ.ประเสริฐ ยิ่งปากน้ำ (วจ.)	690,450 (1,380,900)
2	ศักยภาพชุมชนและการมีส่วนร่วมในการจัดการห่วงโซ่อุปทานเพื่อพัฒนาขีดความสามารถของผู้ประกอบการแปรรูปผลิตภัณฑ์จากไม้ อำเภอบางขัน จังหวัดลำปาง	รศ.ดร.บุญทวารณ วิงวอน	อ.ขจรศักดิ์ วงศ์วิราช อ.ดร.ชัยยุทธ เลิศพาชิน	1,466,200
3	การพัฒนาโมเดลความสัมพันธ์เชิงสาเหตุของการจัดการความรู้ที่ส่งผลต่อทุนทางปัญญาของธุรกิจผู้ผลิตสินค้าขนาดกลางและขนาดย่อมที่ได้รับรองมาตรฐานผลิตภัณฑ์ชุมชนจังหวัดลำปาง	ผศ.จตุรภัทร วงศ์สิริสถาพร		437,100
4	การพัฒนาโมเดลความสัมพันธ์ของการบริหารงานอย่างแสดงความรับผิดชอบต่อสังคมเพื่อสร้างมูลค่ากิจการอย่างยั่งยืนของธุรกิจเซรามิค จังหวัดลำปาง	อาจารย์ปริญญช ปัญญา		437,100
งบประมาณจากกองทุนวิจัยมหาวิทยาลัยราชภัฏลำปาง				
5	ความร่วมมือเพื่อพัฒนานักวิจัยและการวิจัยเพื่อพัฒนาพื้นที่จังหวัดลำปาง (โครงการABC ตามMOUสกว.และมรภ.ลพ. งบประมาณทั้งหมด 1,000,000 บาท งบประมาณบริหาร 455,000 บาท สนับสนุนโครงการวิจัย 545,000 บาท ระยะเวลา 2 ปี คือ ปี2555 และ2556)	ผศ.จำลอง คำบุญชู (มน.)	อ.ดร.เจือจันทร์ วงศ์พลกานันท์ (คร.) ผศ.ดร.อภิรักษ์ ชัยเสนา (วท.) อ.สุคนธ์ทิพย์ สุภาจันทร์ (วจ.)	56,875
6	การศึกษาความต้องการแรงงานของภาคการผลิตในจังหวัดลำปาง และภาวะการณึ่งมีงานทำของผู้สำเร็จการศึกษาจากสถาบันการศึกษาในจังหวัดลำปาง	อ.เนตรดาว โทรัตน์ (โครงการ ABC)	อ.พิมาย วงศ์ทา อ.ดร.ธนกร น้อยทองเล็ก	40,000 (80,000)
7	การลดต้นทุนสินค้าแบบมีส่วนร่วมของผลิตภัณฑ์ ข้าวแต่น้ำแดงโมผลิตโดยกลุ่มแม่บ้านเกษตรกรทุ่งมานเหนือ ต.บ้านเป้า อ.เมือง จ.ลำปาง	อ.ศรีธญา สีนพานี		50,000
8	การเสริมสร้างวัฒนธรรมองค์กรเพื่อการดำเนินงานศูนย์ 3 วัย สาขาสายใยรักแห่งครอบครัว ตำบลบ่อแฮ้ว จังหวัดลำปาง	อ.ชัตติยา ชัตติยวรา (มน.)	อ.จากรุวรรณ ลิ้มปีไพบูลย์ (วจ.)	25,000 (50,000)

ที่	ชื่องานวิจัย	หัวหน้าโครงการ	นักวิจัยร่วม	งบประมาณ
งบประมาณจัดสรรให้คณะตามแผนปฏิบัติงานประจำปี				
9	แนวทางการพัฒนาเครือข่ายการผลิตเชิงพาณิชย์ : กรณีศึกษากลุ่มสตรีทอผ้าลายน้ำไหล บ้านฮ่องห้า ต.น้ำใจ อ.แม่ทะ จ.ลำปาง	อ.นภาพรรม เนตรประดิษฐ์		20,800
10	แนวทางการสร้างความสำเร็จทางธุรกิจโดยใช้กระบวนการทางการตลาด	อ.วิจิตรา แซ่ตั้ง		20,800
11	การพัฒนาระบบสารสนเทศเพื่อสนับสนุนการบริหารคณะวิทยาการจัดการ มหาวิทยาลัยราชภัฏลำปาง	อ.บัณฑิต บุชบา		20,800
12	การศึกษาพฤติกรรมผู้บริโภคเบเกอรี่ ในจังหวัดลำปาง	อ.อภิชาติ ตันนิตศุภวงศ์		20,800
13	ตัวแบบความคิดสร้างสรรค์ของนักการตลาดในเขตภาคเหนือ	อ.อวิธดา บินโซดาโอะ		20,800
14	ปัจจัยที่มีอิทธิพลต่อความสำเร็จในการนำระบบฐานข้อมูลไปใช้ในชุมชนตำบลปางยงคก อ.ห้างฉัตร จ.ลำปาง	อ.จาวรรม ลิมป์ไพฑูลย์		20,800
15	วิเคราะห์ต้นทุนและผลตอบแทนข้าวแต๋นจังหวัดลำปาง	อ.ชิตชนก วงศ์เครือ		20,800
16	ปัจจัยการบริหารค่าตอบแทนที่มีผลต่อความผูกพันต่อองค์กรของวิสาหกิจขนาดกลางและขนาดย่อมในจังหวัดลำปาง	อ.ดร.สุเทพ ทองคำ		20,800
17	อิทธิพลของการมีส่วนร่วมในงบประมาณการแบ่งปันข้อมูลความพึงพอใจในการทำงานต่อการเป็นสมาชิกที่ดีขององค์กร	อ.สุพรรณิ คำवास	อ.ฐิติกันต์ สุริยะสาร	20,800
18	ความพึงพอใจของผู้เข้ามาใช้บริการในสำนักงาน คณะวิทยาการจัดการ มหาวิทยาลัยราชภัฏลำปาง	ผศ.เบญจวรรณ เลาลิต	นางประภา ไชยมงคล น.ส.รุจิราภรณ์ แสงอินทร์	20,800
19	วัฒนธรรมการค้าปลีกย่อยในเขตอำเภอเมืองลำปาง จังหวัดลำปาง : รูปแบบการบริหารจัดการจากอิทธิพลการค้าปลีกข้ามชาติ	อ.กรรณิการ์ สายเทพ		20,800
20	การเปลี่ยนแปลงทางสังคมและการจัดการวัฒนธรรมไทลื้อบ้านกล้วยกลาง ต.กล้วยแพะ อ.เมือง จ.ลำปาง	อ.ดร.ธนกร น้อยทองเล็ก		20,800
21	การพัฒนาระบบสารสนเทศเพื่อการจัดการการเทียบโอนผลการเรียน กรณีศึกษา : สาขาวิชาคอมพิวเตอร์ธุรกิจ คณะวิทยาการจัดการ มหาวิทยาลัยราชภัฏลำปาง	อ.พิรภพ จันทร์แสนตอ		20,800
22	การถ่ายทอดองค์ความรู้ภูมิปัญญาท้องถิ่นบ้านฮ่องกอก อ.เมือง จ.ลำปาง กรณีศึกษา : การร้องเพลงซอลานนา	อ.สุดจินดา ปานคำ		20,800

ที่	ชื่องานวิจัย	หัวหน้าโครงการ	นักวิจัยร่วม	งบประมาณ
23	ผลกระทบของการเรียนรู้ทางการบัญชีศึกษาภาพของนักบัญชีและผลการปฏิบัติงานที่มีต่อความผูกพันในวิชาชีพ	ผศ.กาญจนา คุมา		20,800
24	การศึกษาสภาพปัญหาของผู้ประกอบการใหม่ในการจัดตั้งโรงงานเซรามิกและแนวทางการจัดการกับสภาพปัญหา	อ.ดร.อนุรักษ์ อาทิตย์กวี		30,000
25	การศึกษาปัจจัยและผลกระทบจากการดำเนินกิจการร้านค้าปลีกและค้าส่งสมัยใหม่ที่มีผลต่อร้านค้าปลีก แบบดั้งเดิมในเขต อ.เมือง จังหวัดลำปาง	อ.วัลลภ สิงหราช		30,000
26	การพัฒนาผลิตภัณฑ์และการปรับปรุงระบบการบันทึกบัญชีของกลุ่มทอผ้าที่กระตุก บ้านไหล่นิน อ.เกาะคา จ.ลำปาง	อ.อวิศดา บินโซดาโอ	ผศ.กาญจนา คุมา	30,000
27	การบริหารจัดการองค์กรโดยใช้แนวคิดการตลาดเพื่อสิ่งแวดล้อม	อ.พรนภา บุญนำมา		30,000
28	การจัดการความรู้ด้านกลยุทธ์การตลาดของวิสาหกิจชุมชนในจังหวัดลำปาง	อ.นุสรา แสงอร่าม	อ.วัลลภ สิงหราช	30,000
29	รูปแบบการสื่อสารการตลาดแบบบูรณาการเพื่อยกระดับคุณภาพเชิงพาณิชย์ของวิสาหกิจชุมชนจังหวัดลำปาง	อ.วีรพร สุพจน์ธรรมจารี		30,000
30	ประสิทธิผลของการบริหารการเงินภาคประชาชนของสมาชิกสหกรณ์เครดิตยูเนียนภาคแม่หมะสามัคคี	ผศ.ดร.พรชนก ทองลาด		30,000
31	การพัฒนาประสิทธิภาพการบริหารจัดการของหอการค้าจังหวัดลำปาง	อ.สุธีรา ทิพย์วิวัฒน์พจนาน		30,000
32	การจัดการต้นทุนสินค้าแบบมีส่วนร่วมของผลิตภัณฑ์น้ำพริกกรอบสมุนไพร ผลิตโดยกลุ่มแม่บ้านเกษตรกรบ้านแม่ะหลวง ต.แม่ะมาะ อ.แม่ะมาะ จ.ลำปาง	อ.กาญจนา รัตนธีรวิเชียร		30,000
33	แนวทางการพัฒนาอาชีพผู้ผลิตเครื่องใช้จากเศษครกหินเพื่อเพิ่มรายได้เชิงเศรษฐกิจของชุมชนแบบมีส่วนร่วมตามแนวพระราชดำริเศรษฐกิจพอเพียง	อ.ฐิติกานต์ สุริยะสาร		30,000
34	การจัดการลูกค้าสัมพันธ์และนวัตกรรมที่มีอิทธิพลต่อความยั่งยืนของวิสาหกิจขนาดย่อมจังหวัดลำปาง	รศ.ดร.บุญทวารณ วิงวอน		30,000
35	อิทธิพลของการมุ่งเน้นทางการตลาดนวัตกรรมและการเรียนรู้ขององค์กรที่มีต่อการสร้างความได้เปรียบในการแข่งขัน : หลักฐานเชิงประจักษ์จากบริษัทที่ได้รับรองมาตรฐาน ISO 9000	อ.ดร.ชัยยุทธ เลิศพาชิน		30,000

ที่	ชื่องานวิจัย	หัวหน้าโครงการ	นักวิจัยร่วม	งบประมาณ
36	การวิเคราะห์องค์ประกอบเชิงยืนยันของระบบ ต้นทุนฐานกิจกรรมหลักฐานเชิงประจักษ์ บริษัทที่ได้รับรองมาตรฐาน ISO 9000	อ.ดร.ไพฑูรย์ อินตะขัน		30,000
37	อิทธิพลเชิงโครงสร้างของความสามารถของ องค์การและชื่อเสียงขององค์การที่มีต่อผล ดำเนินงานและการทำกิจกรรมความรับผิดชอบต่อ ต่อสังคมขององค์การ	รศ.ดร.บุญชววรรณ วิงวอน		40,000
38	ความสัมพันธ์เชิงสาเหตุของการเป็น ผู้ประกอบการเชิงกลยุทธ์ที่มีอิทธิพลต่อการ ดำเนินงานของกิจการวิสาหกิจขนาดกลางและ ขนาดย่อม	รศ.ดร.บุญชววรรณ วิงวอน		50,000
39	การพัฒนาและหาประสิทธิภาพของบทเรียน คอมพิวเตอร์บนเว็บวิชาการจัดการทรัพยากร สารสนเทศและองค์การดิจิทัล เรื่องระบบการ วางแผนทรัพยากรองค์กร	อ.พิรภพ จันทร์แสนตอ		4,000
40	การพัฒนาบทเรียนออนไลน์หัวข้อการออกแบบ ฐานข้อมูลด้วย ER Diagram รายวิชาซอฟต์แวร์ ประยุกต์เพื่อการพัฒนาระบบงานทางธุรกิจ	อ.ฐานันดร โต๊ะถม		4,000
41	ศึกษาความคิดเห็นต่อการจัดการเรียนการสอน ที่เน้นผู้เรียนเป็นสำคัญกับการใฝ่รู้ของนักศึกษา ชั้นปีที่ 3 สาขาวิชาคอมพิวเตอร์ธุรกิจ ใน กรณีศึกษารายวิชาความปลอดภัยระบบ สารสนเทศ	อ. พิมาย วงค์ทา		4,000
42	การจัดกิจกรรมการเรียนรู้โดยใช้ปัญหาเป็นฐาน เพื่อพัฒนาทักษะการเรียนรู้และการทำงาน ร่วมกัน ในรายวิชาสัมมนาปัญหาทาง อุตสาหกรรมท่องเที่ยวและการบริการ	อ.กนกอร ศิริลลิตี		4,000
43	สัมฤทธิ์ผลในการทัศนศึกษาตามข้อบังคับของ สำนักพัฒนาการท่องเที่ยว กระทรวงการ ท่องเที่ยวและกีฬา ของนักศึกษาชั้นปีที่ 4	อ.ปิ่นฉัตร กัลยา		4,000
44	การเปรียบเทียบผลสัมฤทธิ์การเขียนรายการนำ เที่ยว ในรายวิชาการวางแผนท่องเที่ยวและการ จัดรายการนำเที่ยว	อ.เกศณีย์ สัตตรัตน์ขจร		4,000
45	ผลสัมฤทธิ์ในการจัดการเรียนการสอนโดยใช้ รูปแบบการเรียนการสอนโดยใช้เกมส์ ของ นักศึกษาระดับปริญญาโท สาขาวิชาเทคโนโลยี สารสนเทศศาสตร์ชั้นปีที่ 1 ใน รายวิชา3011101 หลักการและทฤษฎีทาง นิเทศศาสตร์	อ.กิติวัฒน์ กิติบุตร		4,000

ที่	ชื่องานวิจัย	หัวหน้าโครงการ	นักวิจัยร่วม	งบประมาณ
46	การจัดกระบวนการความคิดโดยใช้แผนภาพความคิด(Mind Mapping) ของนักศึกษาสาขาวิชานิติศาสตร์ ชั้นปีที่ 1 ในรายวิชา 3003102 การจัดการความรู้ด้านนิติศาสตร์	อ.ภาคภูมิ พิซวงค์		4,000
48	การศึกษาปัจจัยที่ส่งผลต่อผลสัมฤทธิ์ทางการเรียนในรายวิชาการวิจัยทางธุรกิจของนักศึกษาสาขาวิชาการจัดการทั่วไป	อ.อุษา โบสถ์ทอง		4,000
49	การพัฒนารูปแบบการเรียนรู้ตามแบบการจัดการเรียนการสอนโดยเน้นผู้เรียนที่ใช่ปัญหาเป็นฐาน	อ.มยุรี พรหมเทพ		4,000
50	การสร้างแรงจูงใจเพื่อพัฒนาประสิทธิภาพของนักศึกษา	อ.ฐานุชา สายสวาสดี		4,000
51	คุณลักษณะในตนเองของนักศึกษาที่ส่งผลต่อรูปแบบการเรียนในการเรียนรายวิชาการจัดการเชิงกลยุทธ์ของนักศึกษาสาขาวิชาการจัดการทั่วไป	อ.นภาพรณ เนตรประดิษฐ์		4,000
52	การพัฒนาทักษะการเรียนรู้การจัดการระบบความคิดโดยใช้กรณีศึกษาในรายวิชาการบริหารต้นทุน ของนักศึกษาชั้นปีที่ 2 การบัญชี (เทียบโอน)ภาคเรียนที่ 1/2555	ผศ.กาญจนา คุมา		4,000
53	การสร้างและใช้บทเรียนสำเร็จรูปวิชาการบัญชีชั้นสูง 1 เรื่องสัญญาเช่า สำหรับนักศึกษาสาขาวิชาการบัญชีคณะวิทยาการจัดการ มหาวิทยาลัยราชภัฏลำปาง	ผศ.จตุรภัทร วงศ์สิริสภาพร		4,000
54	การศึกษาพฤติกรรมการเข้าห้องเรียนที่มีผลต่อผลการเรียนของนักศึกษาวิชาหลักการบัญชีภาคเรียนที่ 1/2555 เพื่อปรับปรุงแก้ไขในการเรียนของนักศึกษา	อ.สุพรรณิ คำवास		4,000
55	จุดเน้นที่พึงประสงค์ของบัณฑิตสาขาวิชาการบัญชี ประจำปี 2555			4,000
56	ผลการจัดการเรียนแบบร่วมมือด้วยเทคนิคคิดเดี่ยว- คิดคู่-คิดร่วมกัน และเทคนิคทำเป็นกลุ่ม-ทำเป็นคู่-ทำคนเดียว ที่มีผลต่อพฤติกรรมการเรียนรู้ ผลสัมฤทธิ์ทางการเรียน และความพึงพอใจในการเรียนรายวิชาอาเซียนศึกษา	อ.ศิริญา จนาศักดิ์		4,000
57	ผลการจัดการเรียนแบบใฝ่รู้ด้วยเทคนิคการเรียนแบบร่วมมือที่มีผลต่อพฤติกรรมการเรียนรู้ ผลสัมฤทธิ์ทางการเรียนและความพึงพอใจในการเรียนรายวิชาการจัดการนำเข้าและส่งออก	อ.ศิริญา จนาศักดิ์		4,000

ที่	ชื่องานวิจัย	หัวหน้าโครงการ	นักวิจัยร่วม	งบประมาณ
58	การศึกษาพฤติกรรมของนักศึกษาสาขาวิชาการจัดการ ชั้นปีที่ 2 กลุ่ม 3 ในเรื่องการไม่ส่งงาน/การบ้าน	อ.อภิชาติ ตัณนิตคุภวงษ์		4,000
59	ส่งเสริมการมีสมาธิเพื่อประเทืองปัญญา โดยมุ่งเน้นการเขียนใบงานสรุปเนื้อหาการเรียนของนักศึกษาที่เรียนวิชาการจัดการโซ่อุปทาน	อ.วัลลภ สิงหราช		4,000
60	การพัฒนาทักษะทางการเรียนของนักศึกษารายวิชาการตลาดเพื่อการตัดสินใจ	อ.นุสรา แสงอร่าม		4,000
61	ปัญหาที่ส่งผลกระทบต่อ การเรียนของนักศึกษา ชั้นปีที่ 1 สาขาวิชาการตลาด คณะวิทยาการการจัดการ ที่มีผลการเรียน ต่ำกว่า 2.00	อ.วีรพร สุพจน์ธรรมจารี		4,000
62	ผลสัมฤทธิ์การบูรณาการโครงการบริการวิชาการสาขาวิชาการตลาดการตลาดเชิงบูรณาการ (Practical Marketing) กับการจัดการเรียนการสอนในรายวิชาการตลาดระหว่างประเทศ	อ.วิจิตรา แซ่ตั้ง		4,000
63	การพัฒนาทักษะด้านการนำเสนอขายและเทคนิคการขายโดยใช้วิธีการแสดงบทบาทสมมติของนักศึกษาสาขาวิชาการตลาดชั้นปีที่ 2 ในรายวิชาการบริหารการขาย ภาคเรียนที่ 1/2555	อ.อวิสดา บินโซดาโอะ		4,000
64	การประเมินศักยภาพ ความต้องการ และผลสัมฤทธิ์ของนักศึกษาต่อวิชาสัมมนาการจัดการสมัยใหม่ในหลักสูตรบริหารธุรกิจมหาบัณฑิต	อ.ภญ.ดร.ณัฐชา เพชรดาগুল		4,000
65	ความสัมพันธ์ระหว่างพฤติกรรมและผลสัมฤทธิ์ทางการเรียนต่อรายวิชาการจัดการเชิงกลยุทธ์ เพื่อความสำเร็จขององค์กรของนักศึกษา ระดับปริญญาโท สาขาวิชาการจัดการทั่วไป (M.B.A.)	อ.ดร.ธนกร น้อยทองเล็ก		4,000

ทุนงบประมาณภายนอก

สำนักงานกองทุนสนับสนุนการวิจัย (สกว.)				
1	ความร่วมมือเพื่อพัฒนานักวิจัยและการวิจัยเพื่อพัฒนาพื้นที่จังหวัดลำปาง (โครงการABC ตามMOUสกว.และมรภ.ลพ. งบรวมทั้งหมด 1,000,000 บาท งบบริหาร 455,000 บาทสนับสนุนโครงการวิจัย 545,000 บาท ระยะเวลา 2 ปี คือ ปี2555 และ2556)	ผศ.จำลอง คำบุญชู (มน.)	อ.ดร.เจือจันทร์ วงศ์พลกานันท์ (คร.) ผศ.ดร.อภิรักษ์ ชัยเสนา (วท.) อ.สุคนธ์ทิพย์ สุภาจันทร์(วจ.)	56,875
2	การศึกษาความต้องการแรงงานของภาคการผลิตในจังหวัดลำปาง และภาวะการณืมีงานทำของผู้สำเร็จการศึกษาจากสถาบันการศึกษาในจังหวัดลำปาง	อ.เนตรดาว โทธรัตน์ (โครงการABC)	อ.พิมาย วงศ์ทา อ.ดร.ธนกร น้อยทองเล็ก	40,000 (80,000)
3	การบูรณาการทุนทางสังคมของแหล่งท่องเที่ยวในการเชื่อมโยงสู่การพัฒนาอุตสาหกรรมการท่องเที่ยวเชิงวัฒนธรรมและการท่องเที่ยวเชิงนิเวศของจังหวัดลำปาง	รศ.ดร.บุญทวารณ วิงวอน		809,952
4	การวิเคราะห์แหล่งท่องเที่ยวเชิงวัฒนธรรมและเชิงนิเวศเพื่อค้นหาคุณลักษณะเฉพาะและสร้างการรับรู้ด้านอัตลักษณ์ ด้วยกระบวนการมีส่วนร่วมของชุมชนจังหวัดลำปาง	อ.ขจรศักดิ์ วงศ์วิราช		271,700
5	การพัฒนาาระบบสารสนเทศเพื่อการสืบค้นด้านแหล่งท่องเที่ยวเชิงวัฒนธรรมและการท่องเที่ยวเชิงนิเวศของจังหวัดลำปาง	อ.กาญจนา รัตนธีรวิเชียร (วจ.)	อ.ฐานันตร์ โต๊ะถม (วจ.) อ.ศักดิ์ชัย ศรีมากรณ์ (ทอ)	99,000 (297,000)

คณะเทคโนโลยีการเกษตร
 ทุนงบประมาณภายนอก

ที่	ชื่องานวิจัย	หัวหน้าโครงการ	นักวิจัยร่วม	งบประมาณ
งบประมาณแผ่นดิน				
1	การวิจัยเชิงปฏิบัติการเรื่อง การจัดตั้งและดำเนินงานวิสาหกิจชุมชนตำบลแม่ทะ ตำบลสันดอนแก้ว และตำบลดอนโพ อำเภอมะทะ จังหวัดลำปาง(ต่อเนื่องปี 54)	อ.ดร.เกษริน วนะวิเชียร	อ.วิไลลักษณ์ พรหมเสน (มน.)	288,350 (576,700)
งบประมาณจากกองทุนวิจัยมหาวิทยาลัยราชภัฏลำปาง				
2	การเพิ่มการเจริญเติบโตของต้นกล้วยพาราในดินกรดโดยเชื้อราอาร์บัสคูลาร์ไมคอร์ไรซา ที่มีประสิทธิภาพ (ทุนพัฒนาศักยภาพในการทำงานวิจัยของอาจารย์รุ่นใหม่ สกว. สกอ. และมรภ.ลำปาง)	อ.ดร.จำเนียร วงษ์ไม้ (งบ 2 ปี ปี2555-2556)		80,000
งบประมาณจัดสรรให้คณะตามแผนปฏิบัติงานประจำปี				
3	การคัดเลือกโคลนของสับปะรดพันธุ์ปัตตาเวียที่ปลูกในลำปาง (1.การเพาะเลี้ยงเนื้อเยื่อ)	ผศ.ประพันธ์ ปัญญาบาล		25,000
4	ผลของระยะเวลาการให้ออกซิเจนในระบบไฮโดรโปนิกส์แบบเทคนิคน้ำลึกต่อคุณภาพหลักการเก็บเกี่ยวของคะน้า	อ.วุฒิรัตน์ พัฒนิบูลย์		55,000
5	ผลของปริมาณสารเร่ง พด 1 ต่อการทำปุ๋ยหมักแบบไม่กลับกองจากเศษวัสดุเหลือใช้จากการเพาะเห็ดฟาง ภายใต้การมีส่วนร่วมของชุมชนตำบลป่าตัน อำเภอมะทะ จังหวัดลำปาง	อ.ปิยะรัตน์ ทองธานี		55,000
6	การพัฒนาผลิตภัณฑ์ข้าวแต๋นแห่งเคลือบรสมีกซ์เบอร์รี่	อ.กุสุมา ทินกร ณ อยุธยา		30,000
7	วิถีชีวิตการบริโภคเห็ดป่าของชาวบ้านอำเภองาว จังหวัดลำปาง	ผศ.สุวรรณี จันทร์ดา		30,600
8	การพัฒนาผลิตภัณฑ์แคบหมูและการยอมรับของผู้บริโภค	อ.ดร.ศรีัญญา วัฒนานนท์		35,000

ทุนงบประมาณภายนอก

ที่	ชื่องานวิจัย	หัวหน้าโครงการ	นักวิจัยร่วม	งบประมาณ
ทุนอุดหนุนการวิจัยสำนักงานกองทุนสนับสนุนการวิจัยและสำนักงานคณะกรรมการการอุดมศึกษา				
1	การเพิ่มการเจริญเติบโตของต้นกล้วยพาราในดินกรดโดยเชื้อราอาร์บัสคูลาร์ไมคอร์ไรซา ที่มีประสิทธิภาพ (ทุนพัฒนาศักยภาพในการทำงานวิจัยของอาจารย์รุ่นใหม่ สกว. สกอ. และมรภ.ลำปาง)	อ.ดร.จำเนียร วงษ์ไม้ (งบ 2 ปี ปี2555-2556)		160,000

คณะเทคโนโลยีอุตสาหกรรม

งบประมาณภายใน

ที่	ชื่องานวิจัย/สร้างสรรค์	หัวหน้าโครงการ	นักวิจัยร่วม	งบประมาณ
งบประมาณจากกองทุนวิจัยมหาวิทยาลัยมหาวิทยาลัยราชภัฏลำปาง				
1	ศักยภาพและกลยุทธ์ด้านระบบการบริหารจัดการของโรงงานเซรามิกขนาดเล็กในการเตรียมความพร้อมเพื่อการดำรงอยู่อย่างยั่งยืน	อ.อดุลย์ ทรายตัน (ทอ.) (โครงการABC)	อ.ปวีณา งามประภาสม (มน.) (18,750x2=37,500)	18,750 (75,000)
2	การผลิตการ์ตูนแอนิเมชัน การละเล่นพื้นบ้านไทยเพื่อส่งเสริมการเรียนรู้ของนักเรียนชั้นประถมศึกษาปีที่ 1 ของโรงเรียนในจังหวัดลำปาง	ผศ.ไพจิตร สุขสมบูรณ์	อ.ญาดา เชื้อนใจ	50,000
3	การพัฒนาต้นแบบการบริหารจัดการสหกรณ์ร้านค้าชุมชนบ้านทุ่งฮ้าง ตำบลทุ่งผึ้ง อำเภอแจ้ห่มจังหวัดลำปาง	อ.ญาดา เชื้อนใจ	อ.สลิลา โทไวยะ	50,000
4	การพัฒนาระบบควบคุมอุณหภูมิและความชื้นที่เหมาะสมต่อการเจริญเติบโตของเห็ดในโรงเห็ดบ้านทุ่งบ่อแป้น ตำบลปงยางคก อำเภอห้างฉัตร จังหวัดลำปาง	อ.ศุภวุฒิ ผากา	อ.สันติ วงศ์ใหญ่ อ.อดิสร ถมยา	50,000
5	แนวทางการสร้างการเรียนรู้เพื่อการบริหารจัดการคุณภาพน้ำที่เหมาะสมสำหรับการอุปโภคบริโภคของคนในชุมชนตำบลบ้านดง อำเภอแม่เมาะ จังหวัดลำปาง	อ.ธชนม์ ก้าวสมบูรณ์ (แทนอ.อาทิตย์ วังนัยกุล)	สกว. 105,650 มรภ.ลป. 24,700 (ทุน Co-funding ร่วมกับ สกว.ท้องถิ่น) (130,350)	24,700
งบประมาณจัดสรรให้คณะตามแผนปฏิบัติงานประจำปี				
6	แนวทางการบูรณาการการจัดการปัญหาแก๊สพิษเหลือใช้จากการเพาะเห็ดบ้านทุ่งบ่อแป้น ต.ปงยางคก อ.ห้างฉัตร จ.ลำปาง	ดร.รวิภา ยงประยูร	สกว.155,200 มรภ.ลป. 20,000 (175,200)	20,000
7	การวิเคราะห์การใช้พลังงานในอาคารขนาดใหญ่ เพื่อจัดทำนโยบายและจัดทำพลังงานของมหาวิทยาลัยราชภัฏลำปาง	อ.อดิสร ถมยา		50,000
8	การศึกษาสมรรถนะเครื่องยนต์ดีเซลรอบต่ำโดยใช้เชื้อเพลิงน้ำมันไพโรไลซิสจากขยะพลาสติกของกิจกรรมเพาะเห็ด	อ.วราคม วงศ์ชัย		21,500
9	การผลิตโปรตีนเซอร์แก๊สจากเตาแบบ Inverted Downdraft โดยใช้แกลบเป็นเชื้อเพลิง	อ.วรภรณ์ ทุมชาติ		30,000
10	ระบบสารสนเทศด้านการท่องเที่ยวจังหวัดลำปาง ด้วยเทคโนโลยีเสมือนจริงบนโทรศัพท์เคลื่อนที่	อ.สลิลา โทไวยะ		20,000
11	การพัฒนาการจัดทำเอกสารวิชาการด้วยภาษา Tex	อ.ดร.ธานินทร์ คูพลทรัพย์		10,000

ที่	ชื่องานวิจัย/สร้างสรรค์	หัวหน้าโครงการ	นักวิจัยร่วม	งบประมาณ
12	การหาเวลามาตรฐานการทำงานของพนักงาน ในโรงงานเซรามิค	อ.จักรกฤษณ์ อัญยะลา		16,000
13	แนวทางการบูรณาการการจัดการปัญหาก้อน วัสดุเหลือใช้จากการเพาะเห็ดบ้านทุ่งป่อแป้น ต.ปงยางคก อ.ห้างฉัตร จ.ลำปาง	อ.ดร.วิภา ยงประยูร		20,000
14	การพัฒนาเคลือบโครมทินเรดอุณหภูมิ 1200 องศาเซลเซียส	อ.ศิริมา เออมวงษ์		25,000
15	การออกแบบระบบการใช้งานไฟฟ้าผ่านระบบ ควบคุม สกาดา	อ.วิเชษฐ์ ยิ้มละมัย		50,000
16	การพัฒนาแอปพลิเคชันการเรียนรู้สองภาษา เพื่อส่งเสริมการพูดภาษาไทยกลางและ ภาษาไทยถิ่นเหนือสำหรับนักเรียนชั้น ประถมศึกษาปีที่ 1 ของโรงเรียนในจังหวัด ลำปาง บนอุปกรณ์เคลื่อนที่ไร้สาย	อ.ศักดิ์ชัย ศรีมากรณ์		25,000
17	การพัฒนาระบบสนับสนุนการประกันคุณภาพ สินค้าทางการเกษตรตามมาตรฐานสินค้า เกษตร จังหวัดลำปาง	อ.ณิชาภาพร จงกะสิกิจ		25,000
18	พัฒนาเครื่องเขย่าขวดยาฉีดรุ่น 2 สำหรับ โรงพยาบาลในจังหวัดลำปาง	อ.จินตนา อำนาจกิติกร		41,300
19	การศึกษารูปแบบการขนส่งสาธารณะสำหรับ เขตชุมชนเมืองขนาดเล็กและขนาดกลาง	อ.มัตติกา บุญมา		30,000
20	การใช้ประโยชน์จากซีเมนต์ขี้เถ้าสำหรับ เคลือบอุณหภูมิ 1230 องศาเซลเซียส บรรยากาศออกซิเดชัน	อ.กนกกัญญา รวมไมตรี		30,000
21	การพัฒนาระบบสารสนเทศครุภัณฑ์ ด้วย บาร์โค้ดสองมิติ สำหรับคณะเทคโนโลยี อุตสาหกรรม มหาวิทยาลัยราชภัฏลำปาง	อ.นราธิป วงษ์ปัน		35,000
22	ประสิทธิภาพการวางผังอาคารขนาดใหญ่ด้วย กล้องประมวลผลรวม	ผศ.ศรายุทธ มาลัย		25,000
23	การทดลองเพิ่มรูพรุนในเนื้อดินสำหรับเตรียม อุปกรณ์กรองน้ำเซรามิก เพื่อกรองน้ำบริโภคน โดยการเติมวัสดุชีวมวล	อ.ธิดิมา คุณยศยิ่ง		35,000
24	การศึกษาแนวทางการลดอุณหภูมิการ เผาเนื้อดินเพื่อลดต้นทุนด้านเชื้อเพลิง กรณีศึกษา บริษัท อีญอร์ จำกัด	อ.อดุลย์ ทรายตัน		45,000
25	การออกแบบและพัฒนาเครื่องแยกเส้น ใบตาล	อ.ว่าที่ ร.ต.ปฐมพงษ์ พรมมาบุญ		20,000
26	การพัฒนาประสิทธิภาพโรงเรือนอบแห้ง เมล็ดกาแฟพลังงานแสงอาทิตย์ด้วย หลังคา ๒ ชั้น	อ.พงษ์ศักดิ์ อยู่มั่น		71,500

ที่	ชื่องานวิจัย/สร้างสรรค์	หัวหน้าโครงการ	นักวิจัยร่วม	งบประมาณ
27	การล้างใบเลื่อยด้วยเครื่องล้างระบบอัลตราโซนิคส์	อ.เอกรัฐ อินตะวงศา		40,000
28	การเปรียบเทียบผลของตัวเชื่อมประสานอินทรีย์และอนินทรีย์ต่อสมบัติของอิฐก่อสร้างแบบไม่เผา ในวิสาหกิจชุมชนกลุ่มผลิตอิฐมอญ บ้านสันบุญเรือง	อ.สรวิศ มูลอินตะ		30,000
29	การพัฒนาเคลือบไฟดำสำหรับผลิตภัณฑ์สโตนแวร์ ๑๑๘๐ องศาเซลเซียส	อ.ศิวิศ ลาวัลย์ดีกุล		29,000
30	การบูรณาการองค์ความรู้จากโครงการบริการวิชาการร่วมกับการเรียนการสอนเพื่อเพิ่มผลสัมฤทธิ์ในการเรียน การสอนในรายวิชาวัสดุเซรามิกส์ กิจกรรมการทดลองที่ 6 Glaze and Materials.	อ.อดุลย์ ทรายตัน		5,000
31	การศึกษาพฤติกรรมกรรมการเรียนรู้ของนักศึกษาสาขาวิชาเทคโนโลยีเซรามิกส์ ชั้นปีที่ 3 จากการเสริมแรงด้านการใช้บัณฑิตรายงานผลการทำงานรายวิชาวิธีวิทยาการวิจัยเทคโนโลยีเซรามิกส์ ภาคเรียนที่ 2/ 2554	อ.อิติมา คุณยศยิ่ง		5,000
32	การพัฒนาทักษะการเรียนรู้โดยการจัดกิจกรรมกลุ่มแบบเพื่อนช่วยเพื่อน ในรายวิชาเขียนแบบวิศวกรรม"	อ.แหวีเลียส บินโซดาโอะ		5,000
33	การเปรียบเทียบผลสัมฤทธิ์ทางการเรียนด้วยบทเรียนออนไลน์ e-Learning กับการสอนแบบปกติ รายวิชา 5653613 เทคโนโลยีสารสนเทศในการบริหารงานอุตสาหกรรม นักศึกษาชั้นปีที่ 2 สาขาวิชาเทคโนโลยีคอมพิวเตอร์อุตสาหกรรม มหาวิทยาลัยราชภัฏลำปาง	อ.นราธิป วงษ์ปัน		5,000
34	สื่อแสดงการทำงานโทโปโลยีของระบบเครือข่ายคอมพิวเตอร์	อ.วีรัชย์ สว่างทุกข์		5,000
35	การควบคุมโซลิตสเทรียเลย์ด้วยไมโครคอนโทรลเลอร์ในงานอุตสาหกรรม	อ.ยุทธนา ไวประเสริฐ		5,000
36	การพัฒนาสื่อการสอนสำหรับการเรียนการสอนรายวิชา 5671102 คณิตศาสตร์ตีสครีต เรื่องฟังก์ชัน	อ.ณิชนาภาพร จงกะสิกิจ		5,000
37	การพัฒนาชุดการเรียนรู้โดยใช้กรณีศึกษาสำหรับการพัฒนาทักษะการเขียนโปรแกรมเบื้องต้นของรายวิชา 5672301 การโปรแกรมเชิงวัตถุ	อ.ญาดา เชื้อนใจ		5,000

ที่	ชื่องานวิจัย/สร้างสรรค์	หัวหน้าโครงการ	นักวิจัยร่วม	งบประมาณ
38	การพัฒนาบทเรียนฝึกปฏิบัติตามทักษะความสามารถ แบบอิงเกณฑ์ รายวิชา 5673401 การสร้างความมั่นคงในเครือข่ายคอมพิวเตอร์เรื่องการปรับแต่งความมั่นคงสำหรับระบบปฏิบัติการเครือข่าย	อ.ศักดิ์ชัย ศรีมากร		5,000
39	การพัฒนาชุดเสริมทักษะกรณีเร่งรัดกิจกรรมโครงการพัฒนาซอฟต์แวร์ ตามหลักการของ PERT/CPM สำหรับรายวิชา 5672601 วิศวกรรมซอฟต์แวร์เบื้องต้น	ผศ.ไพจิตร สุขสมบูรณ์		5,000
40	การจัดกิจกรรมการเรียนรู้เพื่อเสริมสร้างการทำงานเป็นทีมของรายวิชา 5673301 วิศวกรรมเทคโนโลยีสื่อประสม	อ.สลิล ไทไวยะ		5,000
41	การแก้ปัญหาการปฏิบัติงานรายวิชาเทคโนโลยีดิจิทัล 2 โดยใช้เทคนิคการสอบซ้ำร่วมกับเทคนิคเพื่อนช่วยเพื่อน	อ.จินตนา อานาจกิติกร		5,000
42	การเพิ่มผลสัมฤทธิ์การเรียนรู้ของผู้เรียนในรายวิชาวิเคราะห์วงจรไฟฟ้า 1 ด้วยขบวนการกลุ่ม	อ.สกล จิโนสวัสดิ์		5,000
43	การพัฒนาทักษะทางวิชาชีพในรายวิชา 5574405 การป้องกันระบบไฟฟ้า	อ.ศุภวุฒิ ผากา		5,000
44	การพัฒนาทักษะทางคณิตศาสตร์ในรายวิชา 4091611 คณิตศาสตร์ช่างอุตสาหกรรมโดยการประยุกต์ใช้โปรแกรม Scilab	อ.วราภรณ์ ทุมชาติ		5,000
45	การสร้างและหาประสิทธิภาพชุดระบบไฟฟ้าในอาคาร	อ.สันติ วงศ์ใหญ่		5,000
46	การสร้างและหาประสิทธิภาพชุดสาธิต "เรื่อง การต่อวงจรไฟฟ้าประเภทหลอดก๊าซคายประจุ"	อ.สันติ วงศ์ใหญ่		5,000
47	การพัฒนาโคมโพลอด แอล อี ดี เพื่อใช้กับพลังงานแสงอาทิตย์	อ.วิเชษฐ ยิ้มละมัย		5,000
48	ความพึงพอใจของนักศึกษาคณะเทคโนโลยีอุตสาหกรรมต่อการให้บริการห้องเครื่องมือของสาขาเทคโนโลยีการผลิต	อ.ประสงค์ หน่อแก้ว		5,000
49	การพัฒนาผลสัมฤทธิ์ทางการเรียนรายวิชา ฟิสิกส์ช่างอุตสาหกรรมของนักศึกษาคณะเทคโนโลยีอุตสาหกรรม มหาวิทยาลัยราชภัฏลำปางด้วยสื่อการทดลองเสมือนจริง	อ.อดิศร ถมยา		5,000
50	การพัฒนาผลสัมฤทธิ์ทางการเรียนรายวิชา ฟิสิกส์ช่างอุตสาหกรรมของนักศึกษาคณะเทคโนโลยีอุตสาหกรรม มหาวิทยาลัยราชภัฏลำปางด้วยการจัดการเรียนการสอนแบบกลุ่มย่อย	ดร.รวิภา ยงประยูร		5,000

ที่	ชื่องานวิจัย/สร้างสรรค์	หัวหน้าโครงการ	นักวิจัยร่วม	งบประมาณ
51	แนวทางพัฒนาการจัดการเรียนการสอนรายวิชากำลังวัสดุปีการศึกษา 1 / 2555	อ.วราคม วงศ์ชัย		5,000
52	การสร้างและหาประสิทธิภาพของหนังสืออิเล็กทรอนิกส์ วิชา เทคโนโลยีเครื่องมือกล	อ.สมพร ตีบชัด		5,000
53	การสร้างและการหาประสิทธิภาพสื่อการเรียนการสอนรายวิชากลศาสตร์เครื่องจักรกล	อ.ว่าที่ ร.ต.ปฐมพงศ์ พรหมมาบุญ		5,000
54	การศึกษาปัจจัยที่ส่งผลต่อการเรียนรู้ปัญหา ร่วมกันระหว่างนักศึกษาสาขาเทคโนโลยี อิเล็กทรอนิกส์กับชุมชนภายนอกในวิชา โครงการพิเศษทางเทคโนโลยีอิเล็กทรอนิกส์ 1	อ.พงษ์ศักดิ์ อยู่มั่น		5,000
55	การพัฒนารูปแบบการสอนโดยใช้ยุทธวิธีเมตา คอกนิชัน เพื่อการพัฒนาความสามารถในการ แก้ปัญหา ในรายวิชาวิศวกรรมอิเล็กทรอนิกส์ 2	อ.ณรงค์ เครือกันทา		5,000
56	การแก้ปัญหาการปฏิบัติงานรายวิชาปฏิบัติ อุปกรณ์อิเล็กทรอนิกส์ ภาคเรียนที่ 1 ปี การศึกษา 2555 โดยใช้กระบวนการเรียนการสอนแบบร่วมมือ	ผศ.พงษ์สวัสดิ์ อำนาจกิติกร		5,000
57	การศึกษาเปรียบเทียบประสิทธิภาพของสื่อ การสอนระหว่างสื่อประเภทสไลด์กับวีดีโอใน รายวิชาการระบบบริหารและการประกันคุณภาพ	อ.จักรกฤษณ์ อ้นยะลา		5,000

ทุนงบประมาณภายนอก

ที่	ชื่องานวิจัย/สร้างสรรค์	หัวหน้าโครงการ	นักวิจัยร่วม	งบประมาณ
สำนักงานกองทุนสนับสนุนการวิจัย (สกว.)				
1	ศักยภาพและกลยุทธ์ด้านระบบการบริหารจัดการของโรงงานเซรามิกขนาดเล็กในการเตรียมความพร้อมเพื่อการดำรงอยู่อย่างยั่งยืน	อ.อดุลย์ ทรายตัน (ทอ.) (โครงการABC)	อ.ปวีณา งามประภาสม (มน.) (18,750x2=37,500)	18,750 (75,000)
2	แนวทางการสร้างการเรียนรู้เพื่อการบริหารจัดการคุณภาพน้ำที่เหมาะสมสำหรับการอุปโภคบริโภคของคนในชุมชนตำบลบ้านดง อำเภอแม่เมาะ จังหวัดลำปาง	อ.ธนม์ ก้าวสมบูรณ์ (แทนอ.อาทิตย์ วังนัยกุล)	สกว. 105,650 มรภ.สป. 24,700 (ทุน Co-funding ร่วมกับ สกว.ท้องถิ่น) (130,350)	105,650
3	แนวทางการบูรณาการการจัดการปัญหาก้อนวัสดุเหลือใช้จากการเพาะเห็ดบ้านทุ่งบ่อแป้น ตำบลปลงยางคก อำเภอห้างฉัตร จังหวัดลำปาง	อ.ดร.รวิภา ยงประยูร	สกว. 155,200 มรภ.สป. 20,000 (175,200)	155,200
4	การพัฒนาระบบสารสนเทศเพื่อการสืบค้นด้านแหล่งท่องเที่ยวเชิงวัฒนธรรมและการท่องเที่ยวเชิงนิเวศของจังหวัดลำปาง	อ.กาญจนา รัตนธีรวิเชียร (วจ.)	อ.ฐานันดร โต๊ะถม (วจ.) อ.ศักดิ์ชัย ศรีมากรณ์(ทอ.)	99,000 (297,000)

ที่	ชื่องานวิจัย/สร้างสรรค์	หัวหน้าโครงการ	นักวิจัยร่วม	งบประมาณ
สำนักนโยบายและแผนพลังงาน (สนพ.)				
5	การพัฒนากระบวนการแปรรูปเห็ดของกลุ่มอาชีพเพาะเห็ดด้วยเครื่องอบแห้งพลังงานแสงอาทิตย์แบบเรือนกระจก	อ.ดร.รวิภา ยงประยูร		40,000
สำนักงานคณะกรรมการวิจัยแห่งชาติ (วช.) เครือข่ายบริหารการวิจัยภาคเหนือตอนบน				
6	การพัฒนาคุณภาพผลิตภัณฑ์และการตลาดกระเป๋าน้ำหนักของกลุ่มกระเป๋าน้ำหนัก บ้านปงหอ ศาล ต.ป่าตัน อ.แม่ทะ จ.ลำปาง	อ.ปวีณา งามประภาสม (মন.)	อ.อดุลย์ ทรายตัน (ทอ.)	50,000 (100,000)
สภาอุตสาหกรรมแห่งประเทศไทย (โครงการคูปองนวัตกรรม)				
7	การลดพลังงานในกระบวนการผลิตโดยการปรับวัตถุดิบกลุ่มต่างในเคลือบ	อ.ธิติมา คุณยศยิ่ง	น.ส.สุปราณี ศิริอาภาพันธ์ บ.เอส พี พี เซรามิก จำกัด	400,000
หน่วยงานภาคเอกชน (9 หน่วยงาน)				
8	การพัฒนาและประเมินสมรรถนะรถไฟฟ้าต้นแบบพลังงานไฟฟ้าแสงอาทิตย์	อ.ดร.รวิภา ยงประยูร	บ.ปูนซีเมนต์ไทย(ลำปาง)จำกัด (3,000) บ.กันกุลเอ็นจิเนียริง จำกัด (10,000) บ. โปรโซลาร์ กรุ๊ป จำกัด (10,000) บ. นอร์เทิร์น แอทไทร์ จำกัด (30,000) สถานีวิทยุ Green radio (FM 95.5 MHz) (10,000) บ.ไทย เอเจนซี เอ็นจิเนียริง จำกัด(23,000) กฟผ. แม่เมาะ (30,500) บ.ดีสคอลล จำกัด (10,000) บ.เซลล์ซ่า จำกัด (50,000)	196,500

สถาบันวิจัยและพัฒนา

ทุนงบประมาณภายนอก

ที่	ชื่องานวิจัย/สร้างสรรค์	หัวหน้าโครงการ	นักวิจัยร่วม	งบประมาณ (บาท)
เทศบาลตำบลเกาะคาแม่ยาว				
1	ประเมินความพึงพอใจและความต้องการการรับบริการของผู้รับบริการจากเทศบาลตำบลเกาะคาแม่ยาว อำเภอเกาะคา ลำปาง	ผศ.ดร.ดวงจันทร์ เดียววิไล		20,000
การไฟฟ้าฝ่ายผลิตแห่งประเทศไทย (กฟผ.) แม่เมาะ				
2	โครงการประเมินผลตัวชี้วัดด้านสัมพันธภาพกับชุมชน ในเขตพื้นที่อำเภอแม่เมาะ ปี ๒๕๕๕ ของการไฟฟ้าฝ่ายผลิตแห่งประเทศไทย (กฟผ.) แม่เมาะ โรงไฟฟ้าแม่เมาะ อำเภอแม่เมาะ จังหวัดลำปาง	ผศ.ดร.ดวงจันทร์ เดียววิไล	อ.ดร.ดวงใจ ปิยะ (มน.) อ.ทิพรัตน์ ทิฆะปัญญา(กษ.) อ.สุคนธ์ทิพย์ สุภาจันทร์(วจ.) อ.สุภาภรณ์ มาชัยวงศ์(คร.)	140,000
3	การประเมินผลการดำเนินงานของสมาคมพัฒนาประชากรและชุมชน สมาคมพัฒนาแม่เมาะ และการไฟฟ้าฝ่ายผลิตแห่งประเทศไทย (กฟผ.) แม่เมาะ ปี 2555	ผศ.ดร.ดวงจันทร์ เดียววิไล	อ.ดร.ดวงใจ ปิยะ (มน.) อ.ทิพรัตน์ ทิฆะปัญญา(กษ.) อ.สุคนธ์ทิพย์ สุภาจันทร์(วจ.)	500,000

4. ข้อมูลงานวิจัยและงานสร้างสรรค์ที่นำเสนอในงาน “การนำเสนอผลงานวิจัย”

ชื่องานวิจัย/สร้างสรรค์	ผู้นำเสนอ	หน่วยงาน/สถานที่
The effects of software editor for music video production to enhance creative thinking of undergraduate students	อ.ดร.ฟิลิกส์ วัฒน บัวกนก	การประชุมวิชาการระดับนานาชาติ "The Asian Conference on Technology in the classroom " Osaka,Japan วันที่ 26-28 เมษายน 2555
A study of learning style and some characteristics affecting English learning achievement of Chinese and Thai undergraduates	อ.พงศ์วัชร พองกันทา	การประชุมวิชาการระดับนานาชาติ "The Asian Conference on Language Learning " Osaka,Japan วันที่ 26-28 เมษายน 2555
Conserving The Indigenous Language	อ.ดร.เจือจันทร์ วงศ์พลกานันท์	
พลังภาคีเครือข่ายจังหวัดลำปาง เพื่อหนุนเสริมสมรรถนะการอ่านของนักเรียนชั้นประถมศึกษาปีที่ 4 - 6	ผศ.ดร.ดวงจันทร์ เตียววิไล	การประชุมวิชาการระดับชาติ และนานาชาติราชภัฏวิจัย:การขับเคลื่อนงานวิจัยเพื่อสร้างพลังชุมชน 16-17 ส.ค. 2555 ณ มหาวิทยาลัยราชภัฏลำปาง
การศึกษา กระบวนการมีส่วนร่วมของเด็กและเยาวชน ในการขับเคลื่อนยุทธศาสตร์ด้านเด็กและเยาวชนขององค์กรปกครองส่วนท้องถิ่น	อ.ดร.ดวงใจ ปิยะ	การประชุมวิชาการระดับชาติ และนานาชาติราชภัฏวิจัย:การขับเคลื่อนงานวิจัยเพื่อสร้างพลังชุมชน 16-17 ส.ค. 2555 ณ มหาวิทยาลัยราชภัฏลำปาง
การศึกษาปริมาณพลังงานความร้อนไอเสียจากเตาเผาเซรามิกแบบชุดเต็ล เพื่อนำมาใช้ในกระบวนการอบแห้งเซรามิกดิบ	อ.ขจรศักดิ์ วงศ์วิราช	การประชุมวิชาการระดับชาติ และนานาชาติราชภัฏวิจัย:การขับเคลื่อนงานวิจัยเพื่อสร้างพลังชุมชน 16-17 ส.ค. 2555 ณ มหาวิทยาลัยราชภัฏลำปาง
Effects of Community Capability toward the Development of Small and Medium Industrial Enterprises: Case Study of Processed Woods Entrepreneurs at Pongyangkok, Hangchat District, Lampang Province	Dr. Natcha Petchdakul	การประชุมวิชาการระดับชาติ และนานาชาติราชภัฏวิจัย:การขับเคลื่อนงานวิจัยเพื่อสร้างพลังชุมชน 16-17 ส.ค. 2555 ณ มหาวิทยาลัยราชภัฏลำปาง Oral Presentation ภาคภาษาอังกฤษ
การรวมกลุ่มอาชีพในชุมชนของผู้สูงอายุ เพื่อสร้างเสริมคุณภาพชีวิตของประชาชน ตำบลมาเกาะ อำเภอมะเมาะ จังหวัดลำปาง	อ.วราคม วงศ์ชัย	การประชุมวิชาการระดับชาติ และนานาชาติราชภัฏวิจัย:การขับเคลื่อนงานวิจัยเพื่อสร้างพลังชุมชน 16-17 ส.ค. 2555 ณ มหาวิทยาลัยราชภัฏลำปาง
“Electron Microscopy Study and Properties of Cast Aluminium Alloy A319” ในการประชุมวิชาการ The Microscopy societies of Thailand – MST29	อ.ปัทมา อภิชัย	โรงแรมฮอติเคิล อินน์ รีสอร์ทที่รีเจนท์บีช ชะอำ จ.เพชรบุรี ระหว่างวันที่ 30 ม.ค.-1 ก.พ. 2555

5. ผลงานวิจัยที่ได้รับการตีพิมพ์เผยแพร่ และ/หรือนำไปใช้ประโยชน์ในระดับชาติและนานาชาติ

5.1 งานวิจัยหรืองานสร้างสรรค์ที่ตีพิมพ์เผยแพร่

ลำดับ	ชื่อบทความ /งานวิจัย/ งานสร้างสรรค์	ชื่อผู้เขียน	ชื่อวารสาร	ชื่อเล่มที่ วันเดือนปี	เลขหน้า
1	พลังภาคีเครือข่ายจังหวัดลำปาง เพื่อหนุนเสริมสมรรถนะการอ่านของนักเรียนชั้นประถมศึกษาปีที่ 4 - 6	ผศ.ดร.ดวงจันทร์ เดียววิไล อ.ดร.วิไลลักษณ์ จันทวงษ์ อ.ธนพร หมูคำ	วารสารวิจัยเพื่อการพัฒนาเชิงพื้นที่	ปีที่ 4 ฉ.6 ก.ค.-ส.ค. 2555	49-65
2	พลังเครือข่ายการเรียนรู้เพื่อถิ่นฐานบ้านเกิดและการพัฒนา “หละอ้อนบ้านเฮา” จังหวัดลำปาง	อ.ชุตินา คำบุญชู	วารสารวิจัยเพื่อการพัฒนาเชิงพื้นที่	ปีที่ 5 ฉ.1 ก.ย.-ต.ค. 2555	5 - 22
3	การสร้างเครือข่ายเพื่อส่งเสริมมหาวิทยาลัยรับใช้สังคม: หลักการและประสบการณ์จากโครงการสถาบันการศึกษาลำปาง	ผศ.ดร.ดวงจันทร์ เดียววิไล อ.ดร.ดวงใจ ปิยะ อ.ชุตินา คำบุญชู อ.ดร.วิยะดา เหล่ามตระกูล	Proceeding งานวิจัยด้านการรับใช้สังคม	16 - 17 สิงหาคม 2555	2 - 11
4	A comparative study British and Thai Undergraduates in Torrance Test of Creative thinking	อ.ดร.ฟิลิกส์ ฌอน บัวกนก	ACLL International Conference Proceeding	2554	
5	Identification of a novel temperature sensitive promoter in cho cells	อ.ดร.ทฤทัย ไทยสุชาติ	BMC Biotechnology	12 May 2011	1-12
6	ผลจากการใช้น้ำเสียในการปลูกข้าว	เอมวิกา ปัญไชยา, Tran Thi Ngoc Be, และ พิมพ์ภา โปธิลังกา	รายงานสืบเนื่องจากการนำเสนอผลงานวิจัยระดับชาติ 2554 (Thailand Research Symposium 2011)	28 ส.ค. 2555	65-69
7	การเพิ่มความเข้าใจ Kruskal's Algorithm ด้วยโปรแกรมจำลองสถานการณ์	อ.ชัยวุฒิ โกเมศ	รายงานสืบเนื่องจากการประชุมวิชาการระดับชาติ “การนำเสนอผลงานวิจัยในการประชุมวิชาการระดับชาติ มหาวิทยาลัยราชภัฏครั้งที่ 2”	พ.ค. 2554	26-30

ลำดับ	ชื่อบทความ /งานวิจัย/ งานสร้างสรรค์	ชื่อผู้เขียน	ชื่อวารสาร	ชื่อเล่มที่ วันเดือนปี	เลขหน้า
8	Synthesis of Sodium-type fluorophlogopite Mica from Perlite and Diatomite	ผศ.ดร.อภิรักษ์ ชัยเสนา	Journal of Ceramic Processing Research	Volume 12, Number 3, June 2011	273-278
9	Effect of Pinocembrin Isolated from Boesenbergia pandurata on Xenobiotic Xenobiotic-Metabolizing Enzymes in Rat Liver	รศ.ดร.วิลาศ พุ่มพิมล	Drug Metabolism Letters	Volume 5, Number 1, January 2011	1-5
10	4'-Hydroxycinnamaldehyde from <i>Alpinia galangal</i> (Linn.) Induces Human Leukemic Cell Apoptosis via Mitochondrial and Endoplasmic Reticulum Stress Pathways	รศ.ดร.วิลาศ พุ่มพิมล	Asian Pacific Journal of Cancer Prevention	Volume 12, 2011	589-594
11	Convergence of Modified Ishikawa Iterative Process for Nonself I -AsymtoticallyQuasi -Nonexpansive Mappings in Banach spaces	รศ.จำเนียร นันทติลก	Thai Journal of Mathematics	Volume 9, Number 1, April 2011	161-170
12	<i>Alpinia galanga</i> extracts downregulate interleukin-1 β -induced matrix metalloproteinases expression in human synovial fibroblasts	รศ.ดร.วิลาศ พุ่มพิมล	In Vitro Cell Dev Biol Anim	Volume 47, Mar 2011	183-187
13	Non-genotoxic mode of action and possible threshold for hepatocarcinogenicity of Kojic acid in F344 rats	อ.เยาวเรศ ชูศิริ	Food and Chemical Toxicology	Vol. 49, Issue 2, February 2011	471-476
14	Induction of G1 arrest and apoptosis in androgen-dependent human prostate cancer by Kuguacin J, a triterpenoid from <i>Momordica charantia</i> leaf	รศ.ดร.วิลาศ พุ่มพิมล	Cancer Letters	July 2011	142-150
15	Chemical ozone loss in Arctic and Antarctic polar winter/spring season derived from SCIAMACHY limb measurements 2002-2009	อ.ถิรนนท์ สอนแก้ว	Atmospheric Chemistry and Physics Discussions	23 Feb 2011	6555-6599

ลำดับ	ชื่อบทความ /งานวิจัย/ งานสร้างสรรค์	ชื่อผู้เขียน	ชื่อวารสาร	ชื่อเล่มที่ วันเดือนปี	เลขหน้า
16	การศึกษา กระบวนการมีส่วนร่วมของเด็กและเยาวชนในการขับเคลื่อนยุทธศาสตร์ด้านเด็กและเยาวชนขององค์กรปกครองส่วนท้องถิ่น	อ.ดร.ดวงใจ ปีย์	Proceeding งานวิจัยด้านการรับใช้สังคม	16 – 17 สิงหาคม 2555	13 - 20
17	การมีส่วนร่วมของชุมชนในการระดมทุนเพื่อใช้ในการพัฒนาชุมชนบนหลักการพัฒนาแบบพึ่งตนเอง	อ.วิไลลักษณ์ พรหมเสน	วารสารวิจัยเพื่อการพัฒนาเชิงพื้นที่	ปีที่ 4 ฉ.6 ก.ค.-ส.ค. 2555	32-48
18	Effects of Community Capability toward the Development of Small and Medium Industrial Enterprises: Case Study of Processed Woods Entrepreneurs at Pongyangkok, Hangchat District, Lampang Province	Dr. Natcha Petchdakul	Proceeding นานาชาติ บทความสายรับใช้สังคม Oral Presentation ภาคภาษาอังกฤษ	16 – 17 สิงหาคม 2555	
19	การศึกษาปริมาณพลังงานความร้อนไอเสียจากเตาเผาเซรามิกแบบอัตโนมัติ เพื่อนำมาใช้ในกระบวนการอบแห้งเซรามิกดิบ	อ.ขจรศักดิ์ วงศ์วิราช	Proceeding งานวิจัยด้านการรับใช้สังคม	16 – 17 สิงหาคม 2555	21 - 29
20	การรวมกลุ่มอาชีพในชุมชนของผู้สูงอายุเพื่อสร้างเสริมคุณภาพชีวิตของประชาชน ตำบลมาเมาะ อำเภอแม่เมาะ จังหวัดลำปาง	อ.วราคม วงศ์ชัย	Proceeding งานวิจัยด้านการรับใช้สังคม	16 – 17 สิงหาคม 2555	31 - 42
21	Establishment of a Network to Promote University Social Responsibility :Concept and Experience from Lampang's Academic Institutional Project	ผศ.บุรินทร์ รุจจนพันธุ์และคณะ ผศ.ดร.ดวงจันทร์ เตียววิไล อ.ดร.ดวงใจ ปีย์ อ.ชติมา คำบุญชู อ.ดร.วิยะดา เหล่ามตระกูล	Proceeding นานาชาติ บทความสายรับใช้สังคม ภาคภาษาอังกฤษ	16 – 17 สิงหาคม 2555	

ลำดับ	ชื่อบทความ /งานวิจัย/ งานสร้างสรรค์	ชื่อผู้เขียน	ชื่อวารสาร	ชื่อเล่มที่ วันเดือนปี	เลขหน้า
22	การปรับปรุงกระบวนการกะเพาะเปลือกใน เมล็ดแมคคาเดเมีย	อ.นิวัติ กิจไพศาลสกุล	วารสารวิชาการ คณะเทคโนโลยี อุตสาหกรรม มหาวิทยาลัย ราชภัฏลำปาง	ปีที่ 5 ฉ. 1 ม.ค.2555- มิ.ย. 2555	1-12
23	การพัฒนาเครื่องพ่นกาวละลายความร้อน สำหรับบรรจุภัณฑ์เมล็ดกาแฟสดคั่ว	อ.วิเชษฐ ยิ้มละมัย	วารสารวิชาการ คณะเทคโนโลยี อุตสาหกรรม มหาวิทยาลัย ราชภัฏลำปาง	ปีที่ 5 ฉ. 1 ม.ค.2555- มิ.ย. 2555	13-26
24	การผลิตตัวเรือนขึ้นทสดอบด้วยพลาสติก จากเศษขวดนมเปรี้ยว	อ.ประสงค์ แสงแก้ว	วารสารวิชาการ คณะเทคโนโลยี อุตสาหกรรม มหาวิทยาลัย ราชภัฏลำปาง	ปีที่ 5 ฉ. 1 ม.ค.2555- มิ.ย. 2555	27-34
25	การสร้างเครื่องอบแห้งเมล็ดกาแฟพลังงาน แสงอาทิตย์แบบผสมผสาน สำหรับ เกษตรกร บ้านใหม่พัฒนา อำเภอเมืองปาน	อ.พงษ์ศักดิ์ อยู่มั่น อ.ณรงค์ เครือกันทา ผศ.พงษ์สวัสดิ์ อำนาจกิติกร	วารสารวิชาการ คณะเทคโนโลยี อุตสาหกรรม มหาวิทยาลัย ราชภัฏลำปาง	ปีที่ 5 ฉ. 1 ม.ค.2555- มิ.ย. 2555	35-48
26	แนวทางการเพิ่มผลิตภาพกลุ่มผลิตภัณฑ์ กะหล่ำมะพร้าว ตำบลปลงยางคก อำเภอ ห้างฉัตร จังหวัดลำปาง	อ.ดร.ชานินทร์ คูขุนทรัพย์	วารสารวิชาการ คณะเทคโนโลยี อุตสาหกรรม มหาวิทยาลัย ราชภัฏลำปาง	ปีที่ 5 ฉ. 1 ม.ค.2555- มิ.ย. 2555	49-58
27	พฤติกรรมการป้องกันอุบัติเหตุในการทำงาน ของพนักงานโรงงานเซรามิกในจังหวัด ลำปาง	ผศ.ดร.กิตติศักดิ์ สมุทธารักษ์	วารสารวิชาการ คณะเทคโนโลยี อุตสาหกรรม มหาวิทยาลัย ราชภัฏลำปาง	ปีที่ 5 ฉ. 2 ก.ค.2555- ธ.ค.2555	1-10
28	การออกแบบและสร้างเครื่องเย็บขวดยาชนิด ต้นแบบ สำหรับโรงพยาบาลในจังหวัด ลำปาง	อ.จินตนา อำนาจกิติกร	วารสารวิชาการ คณะเทคโนโลยี อุตสาหกรรม มหาวิทยาลัย ราชภัฏลำปาง	ปีที่ 5 ฉ. 2 ก.ค.2555- ธ.ค.2555	11-28

ลำดับ	ชื่อบทความ /งานวิจัย/ งานสร้างสรรค์	ชื่อผู้เขียน	ชื่อวารสาร	ชื่อเล่มที่ วันเดือนปี	เลขหน้า
29	การพัฒนาระบบสารสนเทศบนแผนที่ ออนไลน์ของหอพักเครือข่ายมหาวิทยาลัย ราชภัฏลำปาง	อ.ศักดิ์ชัย ศรีมากรณ์	วารสารวิชาการ คณะเทคโนโลยี อุตสาหกรรม มหาวิทยาลัย ราชภัฏลำปาง	ปีที่ 5 ฉ. 2 ก.ค.2555- ธ.ค.2555	29-38
30	อิทธิพลของตัวแปรในกระบวนการฉีดผสม หล่อขึ้นรูปต่อสมบัติความแข็งของวัสดุเชิง ประกอบพื้นอะลูมิเนียมผสมเสริมแรงด้วย อนุภาคซิลิคอนคาร์ไบด์	อ.มัตติกา บุญมา	วารสารวิชาการ คณะเทคโนโลยี อุตสาหกรรม มหาวิทยาลัย ราชภัฏลำปาง	ปีที่ 5 ฉ. 2 ก.ค.2555- ธ.ค.2555	39-50
31	การศึกษาอัตราส่วนผสมที่เหมาะสมระหว่าง ดินขาวลำปาง และดินดำแม่ทานต่อสมบัติ ทางกายภาพ และสมบัติเชิงกลของ น้ำดินหล่อ	อ.ศิวัช ลาวลัยวดีกุล	วารสารวิชาการ คณะเทคโนโลยี อุตสาหกรรม มหาวิทยาลัย ราชภัฏลำปาง	ปีที่ 5 ฉ. 2 ก.ค.2555- ธ.ค.2555	51-60
32	การตกแต่งลวดลายกระเบื้องอุณหภูมิต่ำ ด้วยเทคนิคการใช้น้ำดินสี	อ.สรวิศ มูลอินตะ	วารสารวิชาการ คณะเทคโนโลยี อุตสาหกรรม มหาวิทยาลัย ราชภัฏลำปาง	ปีที่ 5 ฉ. 2 ก.ค.2555- ธ.ค.2555	61-76
33	การศึกษาสมรรถนะและการปลดปล่อยก๊าซ พิษของเครื่องยนต์ดีเซลโดยใช้เชื้อเพลิงผสม ดีเซล-น้ำมันไพโรไลซิส	อ.วราคม วงศ์ชัย อ.ดร.รวิภา ยงประยูร อ.อดิสร ฅมยา	เอกสารการ ประชุมสัมมนาเชิง วิชาการพลังงาน ทดแทนสู่ชุมชนแห่ง ประเทศไทย ครั้งที่5	18-20 ธ.ค. 2555 โดย สมาคม พลังงาน ทดแทนสู่ ชุมชน(แห่ง ประเทศไทย) ณ สถาบัน พัฒนา เศรษฐกิจและ เทคโนโลยี ชุมชนแห่ง เอเชีย มหาวิทยาลัย ราชภัฏ เชียงใหม่	6-13

5.2 งานวิจัยหรืองานสร้างสรรค์ที่นำมาใช้อ่อนก่ให้เกิดประโยชน์

ชื่องานวิจัย	ผู้วิจัย	การนำไปใช้ประโยชน์
การพัฒนาแบบการอบรมโดยใช้กระบวนการจัดการความรู้ เพื่อพัฒนาความสามารถในการผลิตสื่อการสอนของครู	อ.ดร.กนิษฐ์กานต์ ปันแก้ว	การฝึกอบรมเพื่อพัฒนาความสามารถในการผลิตสื่อการสอนของครู
จากยุววิจัยประวัติศาสตร์ท้องถิ่นจังหวัดลำปาง สู่ก้าวแรกของหนึ่งมหาวิทยาลัย หนึ่งจังหวัด ... หละอ่อนลำปางบ้านเฮา”	อ.ชุตินา คำบุญชู	พัฒนากิจกรรมสำหรับเด็กปฐมวัยและเยาวชน
การพัฒนาทักษะการจัดการเรียนรู้ของนักเรียนสาขาวิชาภาษาอังกฤษ	อ.ศิริพรรณ กาจกำแหง	เป็นแนวทางในการจัดการเรียนรู้ภาษาอังกฤษ พัฒนาการสอน และปรับปรุงกระบวนการในการฝึกปฏิบัติการประเมินผลจริง
การใช้น้ำเสียจากบ่อบำบัดน้ำเสียแบบปรับเสถียรในการเกษตรกรรม	อ.ดร.พิมพกา โพธิลังกา	เกษตรกรพื้นที่ใกล้เคียงได้นำผลจากการวิจัยที่ได้ไปประยุกต์ใช้โดยนำน้ำเสียจากบ่อบำบัดน้ำเสียบ่อที่ 3 ไปใช้ในการทำนาปรัง โดยการเพาะปลูกในพื้นที่ทดลองของเกษตรกรในพื้นที่ใกล้เคียงบ่อบำบัดน้ำเสีย
การพัฒนาหนังสืออิเล็กทรอนิกส์เพื่อเผยแพร่ธรรมะในพุทธศาสนา	อ.เยาวลักษณ์ งามแสนโรจน์	โรงเรียนสามารถนำหนังสือธรรมะอิเล็กทรอนิกส์ไปใช้เป็นสื่อการเรียนการสอนในการเรียนวิชาพระพุทธศาสนา
ระบบสมองกลฝังตัวเพื่อส่งข้อมูลระดับน้ำหน้าเขื่อนก๊วลมแบบเวลาจริงผ่านเว็บ	อ.วีรศักดิ์ พองเงิน อ.อนุกิจ เสาร์แก้ว	นำผลข้อมูลจากงานวิจัยไปประเมินสถานการณ์น้ำในช่วงวิกฤตได้อย่างถูกต้องใกล้เคียงกับความเป็นจริงมากที่สุด สำหรับการวางแผนหรือการตัดสินใจในการระบายน้ำเพื่อป้องกันอุทกภัยที่อาจเกิดขึ้นด้านท้ายเขื่อนลงไป
การสร้างชุดตรวจวัดสำหรับหาปริมาณแก๊สซัลเฟอร์ไดออกไซด์ในตัวอย่างอากาศ	อ.ณรงค์ คชภักดี	โรงเรียนสามารถนำไปใช้ประโยชน์ในการเรียนการสอนรายวิชา การเสริมทักษะวิทยาศาสตร์และนำไปประยุกต์ใช้ในการทำโครงการวิทยาศาสตร์ของนักเรียนอีกทางหนึ่ง
การพัฒนาผลิตภัณฑ์งานถักโครเชต์บ้านฮ่องกอก จังหวัดลำปาง	อ.ฐิตินา โรจนไพฑูรย์	กลุ่มหัตถกรรมนำความรู้ที่ได้รับมาปรับปรุงและพัฒนาผลิตภัณฑ์งานถักโครเชต์ เพื่อเป็นการเพิ่มพูนรายได้ของทางกลุ่มฯ

6. การพัฒนาบุคลากรด้านการวิจัย

ลำดับ	โครงการ/กิจกรรม	ผู้เข้าร่วมโครงการ	จำนวน (คน)
1.	จัดค่ายพัฒนาศักยภาพอาจารย์ด้านการวิจัยหรืองานสร้างสรรค์สำหรับนักวิจัยรุ่นใหม่	อาจารย์มหาวิทยาลัย ราชภัฏลำปาง บุคลากรสวนป่าแม่มาย ประชาชนบ้านสวนป่า แม่มาย	31 คน 11 คน 50 คน
2.	การประชุมวิชาการ เรื่อง จากคุณภาพงานวิจัยหรืองานสร้างสรรค์และจรรยาบรรณการของนักวิจัยสู่การตีพิมพ์หรือเผยแพร่และการใช้ประโยชน์	อาจารย์มหาวิทยาลัย ราชภัฏลำปาง	158 คน
3	โครงการการฝึกอบรมเชิงปฏิบัติการผลิตผลงานวิจัยโดยใช้ระบบที่ปรึกษา	อาจารย์ คณะครุศาสตร์	34 คน
4	โครงการพัฒนาคณาจารย์เข้าสู่ตำแหน่งทางวิชาการ	อาจารย์ คณะครุศาสตร์	19 คน
5	โครงการประชุมวิชาการ/นำเสนอผลงานวิชาการของอาจารย์และนักศึกษาคณะวิทยาศาสตร์ ครั้งที่ 2 วันที่ 5 ก.ย. 2555 ณ ห้องประชุม 23101 อาคารศูนย์วิทยาศาสตร์และวิทยาศาสตร์ประยุกต์ คณะวิทยาศาสตร์ มหาวิทยาลัยราชภัฏลำปาง	บุคลากรสายวิชาการ และนักศึกษา สายวิทยาศาสตร์และ คอมพิวเตอร์ คณะวิทยาศาสตร์	อาจารย์ จำนวน 21 คน นักศึกษา สายวิทยาศาสตร์ และคอมพิวเตอร์ จำนวน 294 คน
6	โครงการแลกเปลี่ยน คัดสรร วิเคราะห์ และสังเคราะห์องค์ความรู้จากงานวิจัย วันที่ 22 ส.ค. 2555 ณ ห้องประชุม 23106 อาคารศูนย์วิทยาศาสตร์และวิทยาศาสตร์ประยุกต์ คณะวิทยาศาสตร์ มหาวิทยาลัยราชภัฏลำปาง	บุคลากรสายวิชาการ คณะวิทยาศาสตร์	24 คน

ประเด็นกลยุทธ์การบริการที่เสริมสร้างการพัฒนาที่ยั่งยืน

การพัฒนาครูและบุคลากรทางการศึกษา

การพัฒนาครูและบุคลากรทางการศึกษาเป็นประเด็นยุทธศาสตร์หนึ่งของมหาวิทยาลัยราชภัฏลำปาง ซึ่งในปีงบประมาณ พ.ศ. 2555 มหาวิทยาลัยราชภัฏลำปาง ได้จัดโครงการ/กิจกรรมเพื่อพัฒนาครูและบุคลากรทางการศึกษาในเขตพื้นที่บริการ ให้มีความรู้ความเข้าใจ มีทักษะในการใช้สื่อเทคโนโลยีทางการศึกษา เพื่อที่จะได้นำความรู้ที่ได้ไปพัฒนาการเรียนการสอน และพัฒนานักเรียน ให้มีประสิทธิภาพและประสิทธิผลยิ่งขึ้น มีรายละเอียดดังนี้

ลำดับ	โครงการ/กิจกรรม	ผู้เข้ารับบริการ	จำนวน (คน)	ผู้รับผิดชอบ
1	อบรมเชิงปฏิบัติการเทคนิคการบริหารจัดการในชั้นเรียนระดับปฐมวัย บูรณาการเรียนการสอนวิชาการจัดการเรียนรู้	ครูปฐมวัย หรือผู้ที่เกี่ยวข้องกับการศึกษาปฐมวัย	50	การศึกษาปฐมวัย
2	อบรมเชิงปฏิบัติการเพื่อพัฒนาศักยภาพการใช้สื่อภาษาอังกฤษ	ครูผู้สอนภาษาอังกฤษ	50	ภาษาอังกฤษ
3	พัฒนาครูโรงเรียนขนาดเล็กชั้นประถมศึกษาปีที่ 1 – 6 ที่สอนไม่ตรงวุฒิ (สาขาคณิตศาสตร์)	ครูกลุ่มสาระคณิตศาสตร์ โรงเรียนขนาดเล็ก สังกัด สพป. ลำปางเขต 1 – 3	80	ศูนย์พัฒนาครู
4	โครงการพัฒนาบุคลากรสายสนับสนุน และการแลกเปลี่ยนเรียนรู้ด้านประกันคุณภาพระหว่างสาขา วันที่ 5 เม.ย. 2555 ณ คณะวิทยาศาสตร์ มหาวิทยาลัยเชียงใหม่	บุคลากรสายวิชาการ และบุคลากรสายสนับสนุน คณะวิทยาศาสตร์	41	คณะวิทยาศาสตร์
5	โครงการอบรมทำวิจัยในชั้นเรียน สำหรับคณาจารย์ และนักศึกษา วันที่ 1, 14 มี.ค. 2555 ณ ห้องประชุม 23101 อาคารศูนย์วิทยาศาสตร์และวิทยาศาสตร์ประยุกต์ คณะวิทยาศาสตร์	นักศึกษาสาขาวิทยาศาสตร์ศึกษา ชั้นปีที่ 4 และบุคลากรสายวิชาการประจำสาขาวิชาวิทยาศาสตร์ศึกษา	64	สาขาวิชาวิทยาศาสตร์ศึกษา
6	โครงการประชุมวิชาการ/นำเสนอผลงานวิชาการของอาจารย์และนักศึกษา คณะวิทยาศาสตร์ ครั้งที่ 2 วันที่ 5 ก.ย. 2555 ณ ห้องประชุม 23101 อาคารศูนย์วิทยาศาสตร์และวิทยาศาสตร์ประยุกต์ คณะวิทยาศาสตร์	นักศึกษา และบุคลากรสายวิชาการ คณะวิทยาศาสตร์	315	คณะวิทยาศาสตร์

ลำดับ	โครงการ/กิจกรรม	ผู้ให้บริการ	จำนวน (คน)	ผู้รับผิดชอบ
7	โครงการแลกเปลี่ยน คัดสรรค วิเคราะห์ และสังเคราะห์องค์ความรู้จากงานวิจัย วันที่ 22 ส.ค. 2555 ห้องประชุม 23106 อาคารศูนย์วิทยาศาสตร์และวิทยาศาสตร์ประยุกต์ คณะวิทยาศาสตร์	บุคลากรสายวิชาการ คณะวิทยาศาสตร์	24	คณะวิทยาศาสตร์

การบริการวิชาการแก่สังคม

การให้บริการวิชาการแก่สังคมของมหาวิทยาลัยราชภัฏรำปาง เป็นการฝึกอบรมบุคลากรหน่วยงานต่าง ๆ และประชาชนทั่วไป การเป็นกรรมการ เป็นผู้เชี่ยวชาญด้านวิชาการ วิทยากรบรรยาย การเป็นที่ปรึกษา วิทยานิพนธ์แก่บุคคลภายนอก การจัดกิจกรรมส่งเสริมและสืบสารโครงการอันเนื่องมาจากพระราชดำริ เช่น โครงการส่งเสริมคุณภาพการศึกษาโรงเรียนตำรวจตระเวนชายแดน กิจกรรมทูบีนัมเบอร์วัน การเผยแพร่ความรู้ทางวารสารวิชาการ รายการวิทยุการให้บริการในรูปแบบของการให้ความรู้ทางด้านวิทยาศาสตร์ คณิตศาสตร์ และด้านเทคโนโลยีสารสนเทศให้แก่ครู นักเรียน นักศึกษาทั้งในจังหวัดและต่างจังหวัด มีการจัดกิจกรรมแบบให้เปล่าและแบบลงทะเบียน โดยมีการบูรณาการงานบริการทางวิชาการกับการเรียนการสอน เพื่อให้นักศึกษาได้นำความรู้ไปจัดทำเป็นโครงการหรือกิจกรรมที่เป็นประโยชน์ต่อชุมชน นอกจากนี้ยังส่งเสริมและสนับสนุนให้คณาจารย์และบุคลากรได้ร่วมเป็นกรรมการวิชาการ เป็นวิทยากรบรรยาย เป็นที่ปรึกษาวิทยานิพนธ์แก่หน่วยงานภายนอก และยังเป็นเครือข่ายการบริการวิชาการร่วมกับหน่วยงานที่ให้บริการทางวิชาการและวิชาชีพในระดับชาติ ซึ่งในปีงบประมาณ พ.ศ. 2555 มหาวิทยาลัยราชภัฏรำปางมีผลการดำเนินงานด้านบริการวิชาการ ดังต่อไปนี้

1.การจัดอบรม / สัมมนา / กิจกรรมต่างๆ

ลำดับ	โครงการ/กิจกรรม	ผู้ให้บริการ	จำนวน (คน)	ผู้รับผิดชอบ
1	โครงการการบริการวิชาการที่เสริมสร้างการพัฒนาที่ยั่งยืน	ตัวแทนกลุ่มชุมชนต่างๆ ของจังหวัดลำปาง ที่ร่วมกิจกรรมบริการวิชาการของมหาวิทยาลัยราชภัฏลำปาง จำนวน ๙ กิจกรรม	332	สถาบันวิจัยและพัฒนา
2	โครงการหนึ่งมหาวิทยาลัยหนึ่งจังหวัด	ประชาชนทั้ง 13 อำเภอ (จัดกิจกรรมในการลงพื้นที่ชุมชน 13 อำเภอ จำนวนทั้งหมด 15 ครั้ง)	777	สถาบันวิจัยและพัฒนา
3	กิจกรรมให้ความรู้แก่ผู้ประกอบการและนักศึกษาเกี่ยวกับการอบรมเลี้ยงดูเด็กปฐมวัย	ผู้ประกอบการ และนักศึกษา	40	ศูนย์ฝึกประสบการณ์ บ้านเด็กปฐมวัย

ลำดับ	โครงการ/กิจกรรม	ผู้เข้ารับบริการ	จำนวน (คน)	ผู้รับผิดชอบ
4	พัฒนานักศึกษาระดับปริญญาโท สาขาวิชาภาษาไทย ด้วยกิจกรรมค่ายอาสาพัฒนาบูรณาการ ร่วมกับการวิจัยการเรียนการสอน ในรายวิชาการทำนุบำรุง ศิลปวัฒนธรรม และการบริการ วิชาการทางภาษาไทยเพื่อการเรียนรู้ ท้องถิ่นและสำนึกรักบ้านเกิด	นักเรียนโรงเรียน/ชุมชน อ.เมือง จ.ลำปาง	249	สาขาวิชาภาษาไทย
5	อบรมครูตำรวจตระเวนชายแดน เรื่องการจัดกิจกรรมการเรียนรู้ เพื่อพัฒนาผู้เรียน	ครูโรงเรียนตำรวจตระเวนชายแดน	24	คณะครุศาสตร์ ตชด.
6	อบรมครูระดับปฐมวัยและผดด. โรงเรียนตำรวจตระเวนชายแดน เรื่องการจัดกิจกรรมการเรียนรู้ สำหรับเด็กก่อนวัยเรียน	ครูผู้สอนระดับปฐมวัยและผู้ดูแลเด็ก โรงเรียนตำรวจตระเวนชายแดน	24	คณะครุศาสตร์ ตชด.
7	พัฒนาสถานศึกษาตามบันทึกข้อตกลงความร่วมมือการจับคู่พัฒนามหาวิทยาลัยราชภัฏลำปาง กับสำนักงานเขตพื้นที่การศึกษา ประถมศึกษา เขต 1 (MOU)	ครูและนักเรียน ชั้น ป.5 – ป.6	300	คณะครุศาสตร์ ศูนย์พัฒนาครู
8	ส่งเสริมทักษะการอ่าน ร.ร.ตชด.	นักเรียน ครู และบุคลากรทั่วไป ของโรงเรียน ตชด.	100	คณะครุศาสตร์ ตชด.
9	พัฒนาศูนย์เด็กเล็กโรงเรียนตำรวจตระเวนชายแดน	ศูนย์เด็กเล็กโรงเรียน ตชด.	4	คณะครุศาสตร์ ตชด.
10	สนับสนุนการพัฒนาโรงเรียนตำรวจตระเวนชายแดน	โรงเรียน ตชด. 4 แห่ง	30	คณะครุศาสตร์ ตชด.
11	โครงการจัดอบรมด้านคอมพิวเตอร์ ให้แก่บุคคลภายนอก เรื่อง การสร้างแอนิเมชัน และมัลติมีเดียด้วยโปรแกรม Adobe Flash CS3” วันที่ 5 – 6 ส.ค. 2555	องค์การบริหารส่วนตำบลนาครีว และองค์การบริหารส่วนตำบล ป่าตั้นนาครีว อ.แม่ทะ จ.ลำปาง	26	สาขาวิชาเทคโนโลยีสารสนเทศ
12	โครงการอบรมพัฒนาสมรรถนะการใช้งานคอมพิวเตอร์แก่นักศึกษาและศิษย์เก่า วันที่ 21 ก.ค. 2555	นักศึกษาและศิษย์เก่า สาขาวิชาเทคโนโลยีสารสนเทศ	48	สาขาวิชาเทคโนโลยีสารสนเทศ
13	โครงการคาราวานเทคโนโลยีคอมพิวเตอร์สู่โรงเรียน วันที่ 19, 27, 30 ก.ค. 2555	นักเรียนโรงเรียนเขลางค์นคร, โรงเรียนประชารัฐธรรมคุณ และโรงเรียนแจ่มวิทยา	92	สาขาวิชาวิทยาการคอมพิวเตอร์

ลำดับ	โครงการ/กิจกรรม	ผู้เข้ารับบริการ	จำนวน (คน)	ผู้รับผิดชอบ
14	โครงการคาราวานเทคโนโลยี คอมพิวเตอร์สู่โรงเรียน วันที่ 24, 27, 30 ก.ค. 2555	นักเรียนโรงเรียนประชารัฐ ธรรมคุณ, โรงเรียนแจ้ห่มวิทยา และโรงเรียนเมืองมายวิทยา	120	สาขาวิชาเทคโนโลยี สารสนเทศ
15	อบรมศิลปะแก่ครูและบุคลากร ทางการศึกษาในจังหวัดลำปาง	ครูศิลปะระดับประถมศึกษา อ.เมือง จ.ลำปาง	20	สาขาวิชาออกแบบ ประยุกต์ศิลป์
16	บูรณาการบริการวิชาการกับการ เรียนการสอนและ/หรือการวิจัย	นักเรียนโรงเรียนแม่ทะวิทยา อ.แม่ทะ จ.ลำปาง	40	สาขาวิชาออกแบบ ประยุกต์ศิลป์
17	บูรณาการบริการวิชาการกับการ เรียนการสอนและ/หรือการวิจัย	นักเรียนโรงเรียนแม่ทะวิทยา อ.แม่ทะ จ.ลำปาง	40	สาขาวิชาภาษาอังกฤษ
18	บูรณาการบริการวิชาการกับการ เรียนการสอนและ/หรือการวิจัย	นักเรียนโรงเรียนแม่ทะวิทยา อ.แม่ทะ จ.ลำปาง	40	สาขาวิชาภาษาจีน
19	บูรณาการบริการวิชาการกับการ เรียนการสอนและ/หรือการวิจัย	นักเรียนโรงเรียนแม่ทะวิทยา อ.แม่ทะ จ.ลำปาง	40	สาขาวิชาภาษาไทยและ การสื่อสารทางธุรกิจ
20	บูรณาการบริการวิชาการกับการ เรียนการสอนและ/หรือการวิจัย	นักเรียนโรงเรียนแม่ทะวิทยา อ.แม่ทะ จ.ลำปาง	40	สาขาวิชาภาษาไทย
21	ดนตรีสัญจร	สมาชิกศูนย์สามวัยบ้านฮ่องกอก อ.เมือง จ.ลำปาง	28	สาขาวิชาดนตรี
22	บูรณาการบริการวิชาการกับการ เรียนการสอนและ/หรือการวิจัย	ประชาชนบ้านสบสัน ต.ร่องเคาะ อ.วังเหนือ จ.ลำปาง	65	สาขาวิชาสังคมศึกษา
23	บูรณาการบริการวิชาการกับการ เรียนการสอนและ/หรือการวิจัย	ประชาชนอำเภอสบปราบ จังหวัดลำปาง	150	สาขาวิชาการพัฒนา ชุมชน
24	บูรณาการบริการวิชาการกับการ เรียนการสอนและ/หรือการวิจัย	ประชาชนอำเภอแม่ทะ จังหวัด ลำปาง	80	สาขาวิชารัฐประศาสน ศาสตร์
25	เผยแพร่ความรู้ด้านกฎหมายแก่ ชุมชน	ประชาชนในอำเภอเสริมงาม จังหวัดลำปาง	100	สาขาวิชานิติศาสตร์
26	อบรมภาษาอังกฤษให้แก่บุคลากร ในท้องถิ่น จังหวัดลำปาง	บุคลากรในท้องถิ่น จังหวัด ลำปาง	30	สาขาวิชาภาษาอังกฤษ
27	กัลยาณมิตรทางภาษาไทย	ครูภาษาไทยระดับมัธยมศึกษา จังหวัดลำปาง	34	สาขาวิชาภาษาไทยและ การสื่อสารทางธุรกิจ
28	อบรมภาษาล้านนาสำหรับครู ประถมศึกษา	ครูภาษาไทยระดับมัธยมศึกษา จังหวัดลำปาง	18	สาขาวิชาภาษาไทย
29	สัมมนาวิชาการลำปางศึกษา	ครูและบุคลากรทางการศึกษา จังหวัดลำปาง	100	สาขาวิชาสังคมศึกษา
30	พัฒนาออกแบบผลิตภัณฑ์ชุมชน	กลุ่มผลิตภัณฑ์ชุมชน จังหวัด ลำปาง	20	สาขาวิชาออกแบบ ประยุกต์ศิลป์

การเป็นที่ปรึกษา / กรรมการผู้ทรงคุณวุฒิ / กรรมการวิชาการ วิชาชีพ / กรรมการวิทยานิพนธ์

ลำดับ	ชื่อ - สกุล	ชื่อเรื่อง	หน่วยงานที่รับบริการ
1	รศ.จำเนียร นันทติลล	กรรมการวิชาการ	งานวิทยาศาสตร์นิตศน์ราชภัฏลำปาง' 55
2	อ.รัชนี้ คระระวาด	กรรมการวิชาการ	งานวิทยาศาสตร์นิตศน์ราชภัฏลำปาง' 55
3	รศ.วันทนา สุวรรณอัติ	กรรมการวิชาการ	งานวิทยาศาสตร์นิตศน์ราชภัฏลำปาง' 55
4	ผศ.สมชัย โกศล	กรรมการวิชาการ	งานวิทยาศาสตร์นิตศน์ราชภัฏลำปาง' 55
5	อ.คมคาย ไพฑูรย์	กรรมการวิชาการ	งานวิทยาศาสตร์นิตศน์ราชภัฏลำปาง' 55
6	อ.ธัญลักษณ์ งามขำ	กรรมการวิชาการ	งานวิทยาศาสตร์นิตศน์ราชภัฏลำปาง' 55
7	อ.ปวีณา ประเวง	กรรมการวิชาการ	งานวิทยาศาสตร์นิตศน์ราชภัฏลำปาง' 55
8	อ.พิรุชญาณ์ กิ่งก้ำ	กรรมการวิชาการ	งานวิทยาศาสตร์นิตศน์ราชภัฏลำปาง' 55
9	อ.มนัสชนก คนเฉลียว	กรรมการวิชาการ	งานวิทยาศาสตร์นิตศน์ราชภัฏลำปาง' 55
10	อ.เยาวเรศ ชูศิริ	กรรมการวิชาการ	งานวิทยาศาสตร์นิตศน์ราชภัฏลำปาง' 55
11	อ.ดร.สิริพิศ พิศชวนชม	กรรมการวิชาการ	งานวิทยาศาสตร์นิตศน์ราชภัฏลำปาง' 55
12	อ.ณรงค์ คชภักดี	กรรมการวิชาการ	งานวิทยาศาสตร์นิตศน์ราชภัฏลำปาง' 55
13	อ.ธีราภรณ์ พรหมอนันต์	กรรมการวิชาการ	งานวิทยาศาสตร์นิตศน์ราชภัฏลำปาง' 55
14	อ.สุชี สุขดี	กรรมการวิชาการ	งานวิทยาศาสตร์นิตศน์ราชภัฏลำปาง' 55
15	อ.ดร.วีรนุช คฤหานนท์	กรรมการวิชาการ	งานวิทยาศาสตร์นิตศน์ราชภัฏลำปาง' 55
16	อ.ดร.จตุติมา เมทนีธร	กรรมการวิชาการ	งานวิทยาศาสตร์นิตศน์ราชภัฏลำปาง' 55
17	ผศ.ปรีชา โพธิ์แพง	กรรมการวิชาการ	งานวิทยาศาสตร์นิตศน์ราชภัฏลำปาง' 55
18	อ.ปรกรณ์ สันตกิจ	กรรมการวิชาการ	งานวิทยาศาสตร์นิตศน์ราชภัฏลำปาง' 55
19	อ.ชนันกาญจน์ สุวรรณเรือง	กรรมการวิชาการ	งานวิทยาศาสตร์นิตศน์ราชภัฏลำปาง' 55
20	อ.พงษ์พร พันธุ์เพ็ง	กรรมการวิชาการ	งานวิทยาศาสตร์นิตศน์ราชภัฏลำปาง' 55
21	อ.เยาวลักษณ์ งามแสนโรจน์	กรรมการวิชาการ	งานวิทยาศาสตร์นิตศน์ราชภัฏลำปาง' 55
22	อ.อนุกิจ เสาร์แก้ว	กรรมการวิชาการ	งานวิทยาศาสตร์นิตศน์ราชภัฏลำปาง' 55
23	ว่าที่ร.ต.ดร.โอฬาร เขียวชาญ	กรรมการวิชาการ	งานวิทยาศาสตร์นิตศน์ราชภัฏลำปาง' 55
24	ผศ.สมศักดิ์ ศรีสวการย์	กรรมการวิชาการ	งานวิทยาศาสตร์นิตศน์ราชภัฏลำปาง' 55
25	ผศ.สมัย ศรีสวาย	กรรมการวิชาการ	งานวิทยาศาสตร์นิตศน์ราชภัฏลำปาง' 55
26	อ.ชัยวุฒิ โกเมศ	กรรมการวิชาการ	งานวิทยาศาสตร์นิตศน์ราชภัฏลำปาง' 55
27	อ.พิกุล แสงงาม	กรรมการวิชาการ	งานวิทยาศาสตร์นิตศน์ราชภัฏลำปาง' 55
28	อ.วีรศักดิ์ ฟองเงิน	กรรมการวิชาการ	งานวิทยาศาสตร์นิตศน์ราชภัฏลำปาง' 55
29	อ.สุรพงษ์ เพ็ชรหาญ	กรรมการวิชาการ	งานวิทยาศาสตร์นิตศน์ราชภัฏลำปาง' 55
30	อ.ดร.ถิรนันท์ สอนแก้ว	กรรมการวิชาการ	งานวิทยาศาสตร์นิตศน์ราชภัฏลำปาง' 55
31	อ.ดร.หฤทัย ไทยสุชาติ	กรรมการวิชาการ	งานวิทยาศาสตร์นิตศน์ราชภัฏลำปาง' 55
32	อ.ดร.ชัตนารี มีสุขโช	กรรมการวิชาการ	งานวิทยาศาสตร์นิตศน์ราชภัฏลำปาง' 55
33	อ.พูนฉวี สมบัติศิริ	กรรมการวิชาการ	งานวิทยาศาสตร์นิตศน์ราชภัฏลำปาง' 55
34	อ.ศาสตรา ลาตปะละ	กรรมการวิชาการ	งานวิทยาศาสตร์นิตศน์ราชภัฏลำปาง' 55



ลำดับ	ชื่อ - สกุล	ชื่อเรื่อง	หน่วยงานที่รับบริการ
35	อ.พิบูลย์ หม่องเซย	กรรมกรวิชาการ	งานวิทยาศาสตร์นิตศักราชภัฏลำปาง' 55
36	อ.ตลฤดี สุขใจ	กรรมกรวิชาการ	งานวิทยาศาสตร์นิตศักราชภัฏลำปาง' 55
37	อ.พิภพ แซ่ตั้ง	กรรมกรวิชาการ	งานวิทยาศาสตร์นิตศักราชภัฏลำปาง' 55
38	อ.วีระ พันอินทร์	กรรมกรวิชาการ	งานวิทยาศาสตร์นิตศักราชภัฏลำปาง' 55
39	อ.ดร.ปมณท์ ภูมาศ	กรรมกรวิชาการ	งานวิทยาศาสตร์นิตศักราชภัฏลำปาง' 55
40	อ.ปัทมา อภิชัย	กรรมกรวิชาการ	งานวิทยาศาสตร์นิตศักราชภัฏลำปาง' 55
41	อ.ดวงจันทร์ แก้วกวางพาน	กรรมกรวิชาการ	งานวิทยาศาสตร์นิตศักราชภัฏลำปาง' 55
42	อ.ดร.พรอนันต์ บุญก่อน	กรรมกรวิชาการ	งานวิทยาศาสตร์นิตศักราชภัฏลำปาง' 55
43	อ.อังคณา เชื้อเจ็ดตน	กรรมกรวิชาการ	งานวิทยาศาสตร์นิตศักราชภัฏลำปาง' 55
44	อ.สมศักดิ์ กำทอง	กรรมกรวิชาการ	งานวิทยาศาสตร์นิตศักราชภัฏลำปาง' 55
45	รศ.ดร.วิลาศ พุ่มพิมล	กรรมกรวิชาการ	งานวิทยาศาสตร์นิตศักราชภัฏลำปาง' 55
46	ผศ.ดร.อภิรักษ์ ชัยเสนา	กรรมกรวิชาการ	งานวิทยาศาสตร์นิตศักราชภัฏลำปาง' 55
47	อ.ดร.นงลักษณ์ สายเทพ	กรรมกรวิชาการ	งานวิทยาศาสตร์นิตศักราชภัฏลำปาง' 55
48	อ.ดร.มงคล บัวใหญ่รักษา	กรรมกรวิชาการ	งานวิทยาศาสตร์นิตศักราชภัฏลำปาง' 55
49	อ.ดร.สำเร็จ กระจอดนอก	กรรมกรวิชาการ	งานวิทยาศาสตร์นิตศักราชภัฏลำปาง' 55
50	อ.ดร.พิมผกา โพธิ์ลังกา	กรรมกรวิชาการ	งานวิทยาศาสตร์นิตศักราชภัฏลำปาง' 55
51	อ.อภิศักดิ์ จักรบุตร	กรรมกรวิชาการ	งานวิทยาศาสตร์นิตศักราชภัฏลำปาง' 55
52	อ.เชาว์วุฒิ สิงห์แก้ว	กรรมกรวิชาการ	งานวิทยาศาสตร์นิตศักราชภัฏลำปาง' 55
53	อ.ละม้าย จันทะขาว	กรรมกรวิชาการ	งานวิทยาศาสตร์นิตศักราชภัฏลำปาง' 55
54	อ.ดร.พันสรวง อุดมพุทธิเมฆากุล	กรรมกรวิชาการ	งานวิทยาศาสตร์นิตศักราชภัฏลำปาง' 55
55	อ.ฐิติมา โรจนไพฑูรย์	กรรมกรวิชาการ	งานวิทยาศาสตร์นิตศักราชภัฏลำปาง' 55
56	ผศ.พวงน้อย แสงแก้ว	กรรมกรวิชาการ	งานวิทยาศาสตร์นิตศักราชภัฏลำปาง' 55
57	ผศ.ยุพา อภิโกลมกร	กรรมกรวิชาการ	งานวิทยาศาสตร์นิตศักราชภัฏลำปาง' 55
58	อ.วรภรณ์ วงศ์สวัสดิ์	กรรมกรวิชาการ	งานวิทยาศาสตร์นิตศักราชภัฏลำปาง' 55
59	อ.อรพิน จารุสิริรังษี	กรรมกรวิชาการ	งานวิทยาศาสตร์นิตศักราชภัฏลำปาง' 55
60	อ.เอกสิทธิ์ ไชยปิน	กรรมกรวิชาการ	งานวิทยาศาสตร์นิตศักราชภัฏลำปาง' 55

ภาคผนวก



2. การให้บริการข้อมูลข่าวสาร และการประชาสัมพันธ์

คณะครุศาสตร์ มีการให้บริการข้อมูลข่าวสาร และการประชาสัมพันธ์กิจกรรมที่สำคัญของคณะ ผ่านช่องทางดังนี้

1. บอร์ดประชาสัมพันธ์ คณะ และสาขาวิชา
2. เว็บไซต์ของมหาวิทยาลัย คณะ และสาขาวิชา
3. สื่อ LPRU NEWS

คณะวิทยาศาสตร์

มีการให้บริการข้อมูลข่าวสาร และประชาสัมพันธ์แก่นักศึกษาผ่านเว็บไซต์ของคณะวิทยาศาสตร์ สถาบันวิจัยและพัฒนา ได้ประชาสัมพันธ์ผ่านช่องทาง เว็บไซต์สถาบันวิจัยและพัฒนา

www.rsc.lpru.ac.th เว็บไซต์มหาวิทยาลัยราชภัฏลำปาง www.lpru.ac.th และข่าวประชาสัมพันธ์ มหาวิทยาลัยราชภัฏลำปาง LPRU NEWS

3. แหล่งให้บริการวิชาการ

คณะครุศาสตร์ มีหน่วยงานที่ให้บริการวิชาการ ดังนี้

1. ศูนย์พัฒนาครู ให้บริการวิชาการแก่ครูและบุคลากรทางการศึกษา สังกัด สพป. สพม. สช. ฯลฯ
2. ศูนย์ส่งเสริมคุณภาพการศึกษาโรงเรียนตำรวจตระเวนชายแดน ให้บริการวิชาการแก่โรงเรียนตำรวจตระเวนชายแดน จำนวน 4 โรงเรียน ได้แก่ โรงเรียนตำรวจตระเวนชายแดนห้วยโพธิ์ โรงเรียนตำรวจตระเวนชายแดนอาโอยาม่า โรงเรียนตำรวจตระเวนชายแดนหนองแขมวิทยา โรงเรียนตำรวจตระเวนชายแดนเชียงใหม่ อ่างทอง
3. ศูนย์ฝึกประสบการณ์บ้านเด็กปฐมวัย ให้บริการวิชาการแก่ผู้ปกครองของนักเรียนบ้านเด็กปฐมวัย

คณะวิทยาศาสตร์ ได้ทำหน้าที่ที่มีผลต่อการพัฒนาขึ้นของชุมชน ในด้านวิชาการและการพัฒนาความรู้ เป็นเครือข่ายที่ให้บริการทางวิชาการและวิชาชีพเป็นประจำ เป็นที่พึ่งพาของสังคมร่วมกับหน่วยงานที่ให้บริการทางวิชาการและวิชาชีพในระดับชาติ ดังนี้

1. กรมวิทยาศาสตร์บริการ กระทรวงวิทยาศาสตร์และเทคโนโลยี ภายใต้โครงการขยายเครือข่ายห้องปฏิบัติการทดสอบคณะวิทยาศาสตร์ มหาวิทยาลัยราชภัฏลำปาง
2. ศูนย์ความเป็นเลิศด้านนวัตกรรมทางเคมี (PERCH CIC) โดยมหาวิทยาลัยมหิดล ในโครงการจัดการเรียนการสอน ระดับบัณฑิตศึกษา

คณะมนุษยศาสตร์และสังคมศาสตร์ มีแหล่งให้บริการวิชาการ จำนวน 2 แหล่ง คือ

1. ศูนย์ศึกษาเพื่อการพัฒนาเด็กและเยาวชนล้านนา
2. ศูนย์ภูมิสารสนเทศเพื่อการจัดการทรัพยากรทางธรรมชาติและสิ่งแวดล้อม

สรุปจำนวนโครงการวิจัยของมหาวิทยาลัยราชภัฏลำปาง ประจำปีงบประมาณ พ.ศ. 2555

ปีงบประมาณ พ.ศ. 2555 สถาบันวิจัยและพัฒนาโดยความร่วมมือของมหาวิทยาลัยราชภัฏลำปางและหน่วยงานและคณะต่าง ๆ ได้ดำเนินการจัดดำเนินการวิจัยและบริการวิชาการ มีผลผลิตจากการดำเนินงาน ด้านการวิจัยที่สามารถรวบรวมได้ จากแหล่งงบประมาณต่าง ๆ คือ

1. งบประมาณทุนอุดหนุนโครงการวิจัย

คณะ/ส่วนราชการ	งบประมาณแผ่นดิน		งบประมาณเงินบำรุงการศึกษา (กองทุนวิจัย)		งบประมาณตามแผนปฏิบัติงานประจำปี		รวมงบประมาณจากแหล่งทุนภายใน		รวมงบประมาณจากแหล่งทุนภายนอก		รวมงบประมาณภายในและภายนอก		หมายเหตุ
	โครงการ	งบประมาณ	โครงการ	งบประมาณ	โครงการ	งบประมาณ	โครงการ	งบประมาณ	โครงการ	งบประมาณ	โครงการ	งบประมาณ	
1. ศึกษาศาสตร์	2 (2)*	465,269	2 (1)*	104,375	32 (32)*	340,000	36 (35)*	909,644	2 (1)*	104,375	38 (36)*	1,014,019	
2. มนุษยศาสตร์และสังคมศาสตร์	4 (2)*	2,033,333	5 (4)*	198,125	59 (59)*	850,000	68 (65)*	3,081,458	5 (1)*	223,125	73 (66)*	3,304,583	
3. วิทยาการจัดการ	4 (3)*	3,030,850	4 (2)*	171,875	57 (57)*	900,000	65 (62)*	4,102,725	5 (3)*	1,277,527	70 (65)*	5,380,252	
4. สถาบันวิจัยและพัฒนา	-	-	-	-	-	-	-	-	3 (3)*	660,000	3 (3)*	660,000	
รวมกลุ่มสาขาวิชามนุษยศาสตร์และสังคมศาสตร์	10 (7)*	5,529,452	11 (7)*	474,375	148 (148)*	2,090,000	169 (162)*	8,093,827	15 (8)*	2,265,027	184 (170)*	10,358,854	
5. วิทยาศาสตร์	3 (3)*	1,008,200	3 (2)*	181,708	41 (41)*	1,037,500	47 (46)*	2,227,408	4 (1)*	1,456,541	51 (47)*	3,683,949	
6. เทคโนโลยีการเกษตร	1 (1)*	288,350	1 (1)*	80,000	6 (6)*	230,600	8 (8)*	598,950	1 (-)*	160,000	9 (8)*	758,950	
7. เทคโนโลยีอุตสาหกรรม	-	-	5 (5)*	213,450	52 (52)*	864,300	57 (57)*	1,077,750	8 (3)*	1,065,100	65 (60)*	2,142,850	
รวมกลุ่มสาขาวิชาวิทยาศาสตร์และเทคโนโลยี	4 (4)*	1,296,550	9 (8)	475,158	99 (99)*	2,132,400	112 (111)*	3,904,108	13 (4)*	2,681,641	125 (115)*	6,585,749	
รวมทั้งหมด	14 (11)*	6,826,002	20 (15)	949,533	247 (247)*	4,222,400	281 (273)*	11,997,935	28 (12)*	4,946,668	309 (285)*	16,944,603	

หมายเหตุ (*) โครงการวิจัยที่ได้รับทุนอุดหนุนโครงการวิจัย จากสองหน่วยงานขึ้นไป นับเป็นหนึ่งโครงการ (ไม่นับโครงการซ้ำ)



ตารางสรุปเงินสนับสนุนงานวิจัยและงานสร้างสรรค์ นักวิจัย ทุนภายใน ปีงบประมาณ พ.ศ. 2554
(งบประมาณแผ่นดิน กองทุนวิจัย และงบประมาณภายในมหาวิทยาลัย)

คณะ/ส่วนราชการ	ร้อยละโครงการต่ออาจารย์		งบประมาณ		บุคลากรโครงการวิจัย				หมายเหตุ
	จำนวนอาจารย์	จำนวนโครงการ	จำนวนเงิน	สัดส่วน (คน:งบประมาณ)	หัวหน้าโครงการ	ผู้วิจัยร่วม	รวมนักวิจัย	ร้อยละ	
1.ครุศาสตร์	59	36 (35)*	909,644	1:15,417.69	28	11	39	66.10	
2.มนุษยศาสตร์และสังคมศาสตร์	86	68 (65)*	3,081,458	1:35,830.91	41	2	43	50.00	
3.วิทยาการจัดการ	71	65 (62)*	4,102,725	1:57,785	46	3	49	69.01	
4.สถาบันวิจัยและพัฒนา	-	-	-	-	-	-	-	-	
รวมกลุ่มสาขาวิชา มนุษยศาสตร์และสังคมศาสตร์	216	169(162)*	8,093,837	1:37,471.47	115	16	131	60.65	
5.วิทยาศาสตร์	60	47 (46)*	2,227,408	1:37,123.47	33	1	34	56.67	
6.เทคโนโลยีการเกษตร	14	8 (8)*	598,950	1:42,782.14	8	-	8	57.14	
7.เทคโนโลยีอุตสาหกรรม	48	57 (57)*	1,077,750	1:22,453.13	39	-	39	81.25	
รวมกลุ่มสาขาวิชา วิทยาศาสตร์และเทคโนโลยี	122	112(111)*	3,904,108	1:32,000.89	80	1	81	66.39	
รวมทั้งหมด	338	281(273)*	11,997,935	1:35,496.85	195	17	212	62.72	

หมายเหตุ () * โครงการวิจัยที่ได้รับทุนอุดหนุนโครงการวิจัย จากสองหน่วยงานขึ้นไป นับเป็นหนึ่งโครงการ (ไม่นับโครงการซ้ำ)

ตารางสรุปเงินสนับสนุนงานวิจัยและงานสร้างสรรค์ นักวิจัย ทุนภายนอก ปีงบประมาณ พ.ศ. 2554 (งบประมาณจากแหล่งทุนอื่นๆ)

คณะ/ส่วนราชการ	ร้อยละโครงการต่ออาจารย์		งบประมาณ		บุคลากรโครงการวิจัย				หมายเหตุ
	จำนวนอาจารย์	จำนวนโครงการ	จำนวนเงิน	สัดส่วน	หัวหน้าโครงการ	ผู้วิจัยรวม	รวมนักวิจัย	ร้อยละ	
1. คุรุศาสตร์	59	2 (1)*	104,375	1:1,769.07	1	3	4	6.78	
2. มนุษยศาสตร์และสังคมศาสตร์	86	5 (1)*	223,125	1:2,594.48	4	4	8	9.30	
3. วิทยาการจัดการ	71	5 (3)*	1,277,527	1:17,993.34	4	4	8	11.27	
4. สถาบันวิจัยและพัฒนา	-	3 (3)*	660,000	-	-	-	-	-	
รวมกลุ่มสาขาวิชา มนุษยศาสตร์และสังคมศาสตร์	216	15 (8)*	2,265,027	1:10,486.24	9	11	20	9.26	
5. วิทยาศาสตร์	60	4 (1)*	1,456,541	1:24,275.68	3	2	5	8.33	
6. เทคโนโลยีการเกษตร	14	1 (-)*	160,000	1:11,428.57	1	-	1	7.14	
7. เทคโนโลยีอุตสาหกรรม	48	8 (3)*	1,065,100	1:22,189.58	4	1	5	10.42	
รวมกลุ่มสาขาวิชา วิทยาศาสตร์และเทคโนโลยี	122	13 (4)*	2,681,641	1:21,980.66	8	3	11	9.02	
รวมทั้งหมด	338	28 (12)*	4,946,668	1:14,635.11	17	14	31	9.17	

หมายเหตุ () * โครงการวิจัยที่ได้รับทุนอุดหนุนโครงการวิจัย จากสองหน่วยงานขึ้นไป นับเป็นหนึ่งโครงการ (ไม่นับโครงการซ้ำ)



ตารางสรุปเงินสนับสนุนงานวิจัยและงานสร้างสรรค์ นักวิจัย รวมทุนภายในและทุนภายนอก ปีงบประมาณ พ.ศ. 2554

คณะ/ส่วนราชการ	ร้อยละโครงการต่ออาจารย์		งบประมาณ		บุคลากรโครงการวิจัย			หมายเหตุ
	จำนวนอาจารย์	จำนวนโครงการ	จำนวนเงิน	สัดส่วน	หัวหน้าโครงการ	ผู้วิจัยร่วม	รวมนักวิจัย	
1.ครุศาสตร์	59	38 (36)*	1,014,019	1:17,186.76	28	11	39	66.10
2.มนุษยศาสตร์และสังคมศาสตร์	86	73 (66)*	3,304,583	1:38,425.38	41	2	43	50.00
3.วิทยาการจัดการ	71	70 (65)*	5,380,252	1:75,778.20	46	3	49	69.01
4.สถาบันวิจัยและพัฒนา	-	3 (3)*	660,000	-	-	-	-	-
รวมกลุ่มสาขาวิชา มนุษยศาสตร์และสังคมศาสตร์	216	184(170)*	10,358,854	1:60,934.44	115	16	131	60.65
5.วิทยาศาสตร์	60	51 (47)*	3,683,949	1:61,399.15	34	1	35	58.33
6.เทคโนโลยีการเกษตร	14	9 (8)*	758,950	1:54,210.71	8	-	8	57.15
7.เทคโนโลยีอุตสาหกรรม	48	65 (60)*	2,142,850	1:44,642.71	39	-	39	81.25
รวมกลุ่มสาขาวิชา วิทยาศาสตร์และเทคโนโลยี	122	125(115)*	6,585,749	1:53,981.55	81	1	82	67.21
รวมทั้งหมด	338	309(285)*	16,944,603	1:50,131.96	196	17	213	63.02

หมายเหตุ () * โครงการวิจัยที่ได้รับทุนอุดหนุนโครงการวิจัย จากสองหน่วยงานขึ้นไป นับเป็นหนึ่งโครงการ (ไม่นับโครงการซ้ำ)

นักวิจัยที่ได้รับเงินอุดหนุนหลายโครงการนับเพียงหนึ่งคน

รูปกิจกรรมด้านการจัดการงานวิจัย

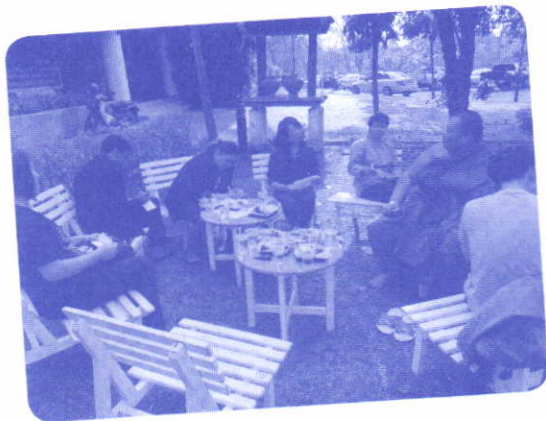

รูปกิจกรรมงานบริการวิชาการ และจัดการความรู้



รูปกิจกรรมงานบริหารทั่วไป





ประกาศมหาวิทยาลัยราชภัฏลำปาง
เรื่อง การให้ทุนอุดหนุนงานวิจัยแก่อาจารย์ มหาวิทยาลัยราชภัฏลำปาง ประจำปี 2555

ตามที่มหาวิทยาลัยราชภัฏลำปางได้มีประกาศให้ทุนอุดหนุนงานวิจัยแก่อาจารย์ มหาวิทยาลัยราชภัฏลำปาง ประจำปี 2555 โดยมุ่งเน้นงานวิจัยที่นำไปใช้ประโยชน์ได้จริงและ/หรืองานวิจัยแบบมีส่วนร่วมกับผู้ใช้ประโยชน์ บัดนี้ คณะกรรมการพิจารณาข้อเสนอโครงการวิจัยของมหาวิทยาลัยราชภัฏลำปางได้พิจารณาเรียบร้อยแล้ว จึงขอประกาศรายชื่อผู้ได้รับทุนอุดหนุนการวิจัยมหาวิทยาลัยราชภัฏลำปาง ประจำปี 2555 ดังนี้

ที่	ชื่องานวิจัย	ผู้รับผิดชอบ	สังกัดคณะ	งบประมาณ
การสร้างองค์ความรู้หรือถ่ายทอดความรู้แต่ละหลักสูตรสาขาวิชาที่มีการเปิดการเรียนการสอน				
1.	การผลิตการ์ตูนแอนิเมชัน การละเล่นพื้นบ้านไทยเพื่อส่งเสริมการเรียนรู้ของนักเรียนชั้นประถมศึกษาปีที่ 1 ของโรงเรียนในจังหวัดลำปาง	ผศ. ไพจิตร สุขสมบูรณ์ อาจารย์ สลิล ไทไวยะ	เทคโนโลยี อุตสาหกรรม	50,000
2.	การพัฒนาต้นแบบการบริหารจัดการสหกรณ์ร้านค้าชุมชนบ้านทุ่งฮ้าง ตำบลทุ่งผึ้ง อำเภอแจ้ห่ม จังหวัดลำปาง	อาจารย์ ญาดา เชื้อนใจ อาจารย์ สลิล ไทไวยะ	เทคโนโลยี อุตสาหกรรม	50,000
	รวม			100,000
ทรัพยากรธรรมชาติและสิ่งแวดล้อม (-ไม่มี-)				
เศรษฐกิจและสังคม การพัฒนาคุณภาพชีวิต การกินดีอยู่ดี				
3.	การเสริมสร้างวัฒนธรรมองค์กรเพื่อการดำเนินงานศูนย์ 3 วัย สานสายใยรักแห่งครอบครัว ตำบลบ่อแก้ว จังหวัดลำปาง	อาจารย์ ชัดดียา ขัตติยวรา อาจารย์ จารุวรรณ ลิ้มปิไพบูลย์ อาจารย์ ณพวงค์ วงศ์นิลประดับ	มนุษยศาสตร์ และ สังคมศาสตร์	50,000
	รวม			50,000
พัฒนาครูของครูผ่านกระบวนการวิจัยภูมิปัญญาท้องถิ่น (-ไม่มี-)				
ความต้องการและสภาพปัญหาของชุมชนในพื้นที่เข้าร่วมโครงการ “หนึ่งมหาวิทยาลัยหนึ่งจังหวัด”				
4.	การพัฒนาระบบควบคุมอุณหภูมิและความชื้นที่เหมาะสมต่อการเจริญเติบโตของเห็ดในโรงเพาะเห็ดบ้านทุ่งบ่อแป้น ตำบลปงยางคก อำเภอห้างฉัตร จังหวัดลำปาง”	อาจารย์ ศุภวุฒิ ผากา อาจารย์ สันติ วงศ์ใหญ่ อาจารย์ อติสร ฅมยา	เทคโนโลยี อุตสาหกรรม	50,000
	รวม			50,000
	รวมงบประมาณทั้งสิ้น			200,000



ขอให้ผู้ที่ผ่านการพิจารณาและได้รับทุนอุดหนุนงานวิจัยมาทำสัญญารับทุนอุดหนุนการวิจัย
ในวันที่ 14 กันยายน พ.ศ. 2555 ณ ห้องประชุมสถาบันวิจัยและพัฒนา ชั้น 2 อาคารโอฬารโรจน์ศิริคุณ มหาวิทยาลัยราชภัฏ
ลำปาง

ประกาศ ณ วันที่ ๑๖ กันยายน พ.ศ. 2555



(ผู้ช่วยศาสตราจารย์ เล็ก แสงมีอานภาพ)
อธิการบดีมหาวิทยาลัยราชภัฏลำปาง



ประกาศมหาวิทยาลัยราชภัฏลำปาง
เรื่อง ทุนอุดหนุนโครงการ “ความร่วมมือเพื่อพัฒนานักวิจัยและการวิจัยเพื่อพัฒนาพื้นที่จังหวัดลำปาง”
ประจำปี พ.ศ. ๒๕๕๔

ตามที่สำนักงานกองทุนสนับสนุนการวิจัย (สกว.) และมหาวิทยาลัยราชภัฏลำปาง ได้มีการลงนามบันทึกข้อตกลงความร่วมมือ (MOU) เพื่อพัฒนางานวิจัยที่ตอบสนองความต้องการของการพัฒนาจังหวัด โดยอยู่บนฐานโจทย์ของจังหวัดลำปาง สนับสนุนการพัฒนานักวิจัย การวิจัย และขับเคลื่อนการใช้ประโยชน์จากงานวิจัย ผลที่คาดว่าจะได้รับคือ การพัฒนาแนวความคิดและประสบการณ์การทำงานวิจัยเชิงพื้นที่ให้กับนักวิจัย และทำให้เกิดระบบบริหารจัดการงานวิจัยที่มีคุณภาพ เมื่อวันที่ ๒๔ สิงหาคม ๒๕๕๔ ที่ผ่านมานั้น

ในส่วนของมหาวิทยาลัยราชภัฏลำปางให้เบิกจ่ายจากกองทุนวิจัยมหาวิทยาลัยราชภัฏลำปาง ซึ่งได้ผ่านการพิจารณาเห็นชอบจากคณะกรรมการประจำสถาบันวิจัยและพัฒนา ในการประชุมครั้งที่ ๕/๒๕๕๔ วันพฤหัสบดีที่ ๑ ธันวาคม ๒๕๕๔

มหาวิทยาลัยราชภัฏลำปาง จึงขอประกาศรายชื่อโครงการวิจัยที่ได้รับทุนอุดหนุนการวิจัย ดังต่อไปนี้

ที่	ชื่อโครงการ	ผู้รับผิดชอบโครงการ	งบประมาณ			
			มหาวิทยาลัยราชภัฏลำปาง		สำนักงานกองทุนสนับสนุนการวิจัย	
			พ.ศ. ๒๕๕๔	พ.ศ. ๒๕๕๖	พ.ศ. ๒๕๕๔	พ.ศ. ๒๕๕๖
๑	ความร่วมมือเพื่อพัฒนานักวิจัยและการวิจัยเพื่อพัฒนาพื้นที่จังหวัดลำปาง	ผศ.จำลอง คำบุญชู ดร.เจือจันทร์ วงศ์พลกานันท์ ผศ.ดร.อภิรักษ์ ชัยเสนา อ.สุคนธ์ทิพย์ สุภาจันทร์	๕๐๐,๐๐๐	๕๐๐,๐๐๐	๕๐๐,๐๐๐	๕๐๐,๐๐๐
รวมงบประมาณ			๑,๐๐๐,๐๐๐		๑,๐๐๐,๐๐๐	
รวมงบประมาณทั้งสิ้น			๒,๐๐๐,๐๐๐			

ประกาศ ณ วันที่ ๒๒ ธันวาคม พ.ศ. ๒๕๕๔

(ผู้ช่วยศาสตราจารย์เล็ก แลงมีอานภาพ)
อธิการบดีมหาวิทยาลัยราชภัฏลำปาง

หมายเหตุ งบประมาณสนับสนุนโครงการวิจัย “ความร่วมมือเพื่อพัฒนานักวิจัยและการวิจัยเพื่อพัฒนาพื้นที่จังหวัดลำปาง” แบ่งออกเป็น ๒ หมวดคือ

๑. งบบริหารงานวิจัยเพื่อพัฒนางานวิจัยที่ตอบสนองความต้องการของการพัฒนาจังหวัด โดยอยู่บนฐานโจทย์ของจังหวัดลำปาง จำนวนเงิน ปีละ ๕๐๐,๐๐๐ บาท
๒. สนับสนุนงบประมาณเพื่ออุดหนุนโครงการวิจัยของนักวิจัย (จำนวนไม่น้อยกว่า ๖ โครงการต่อปี โครงการละไม่เกิน ๑๐๐,๐๐๐ บาท) จำนวนเงินปีละ ๖๐๐,๐๐๐ บาท





ประกาศมหาวิทยาลัยราชภัฏลำปาง

เรื่อง การให้ทุนอุดหนุนการวิจัยภายใต้โครงการ

“ความร่วมมือเพื่อพัฒนานักวิจัยและการวิจัยเพื่อพัฒนาพื้นที่จังหวัดลำปาง” ครั้งที่ 1 / 2555

ตามที่มหาวิทยาลัยราชภัฏลำปาง ได้มีประกาศเรื่อง การสนับสนุนทุนโครงการความร่วมมือเพื่อพัฒนานักวิจัยและการวิจัยเพื่อพัฒนาพื้นที่ จังหวัดลำปาง ครั้งที่ 1 / 2555 ภายใต้การดำเนินการตามบันทึกข้อตกลงความร่วมมือการพัฒนางานวิจัยและการสนับสนุนงานวิจัยเชิงพื้นที่ระหว่างสำนักงานกองทุนสนับสนุนการวิจัย และมหาวิทยาลัยราชภัฏลำปาง สำหรับอาจารย์ ซึ่งมีเป้าหมายสร้างความรู้และข้อมูลที่จะเป็นประโยชน์ต่อการขับเคลื่อนการพัฒนาจังหวัดลำปาง การพัฒนานักวิจัยรุ่นใหม่ ในสายรับใช้สังคมของมหาวิทยาลัยราชภัฏลำปาง การพัฒนาระบบการบริหารจัดการงานวิจัยเพื่อพัฒนาพื้นที่ ในมหาวิทยาลัยราชภัฏลำปาง รวมถึงการสร้างนักจัดการการวิจัยเชิงพื้นที่ที่มีทักษะในการพัฒนาโจทย์วิจัย ควบคุมคุณภาพงานวิจัย และการทำงานของนักวิจัยให้สามารถเดินควบคู่ และตอบสนองโจทย์ความต้องการแก้ปัญหาและพัฒนาพื้นที่ได้

บัดนี้คณะกรรมการบริหารของโครงการความร่วมมือเพื่อพัฒนานักวิจัยและการวิจัยเพื่อพัฒนาพื้นที่ จังหวัดลำปาง ได้ดำเนินการพิจารณาข้อเสนอโครงการวิจัยเรียบร้อยแล้ว จึงขอประกาศรายชื่อผู้ได้รับทุนอุดหนุนการวิจัยภายใต้โครงการ “ความร่วมมือเพื่อพัฒนานักวิจัยและการวิจัยเพื่อพัฒนาพื้นที่จังหวัดลำปาง” ครั้งที่ 1 / 2555 จำนวน 6 โครงการ ดังต่อไปนี้

ที่	ชื่อหัวหน้าโครงการและชื่อนักวิจัย	ชื่อโครงการวิจัย	งบประมาณ
1	อ.สมชาย เมืองมูล คณะครุศาสตร์ (หัวหน้าโครงการ) อ.พิชชา ถนอมเสียง อ.สุภาภรณ์ มาชัยวงศ์ อ.เกษตร วงศ์อุปราช	การจัดการความรู้เกี่ยวกับนวัตกรรม จัดการเรียนรู้ของสถานศึกษาในจังหวัด ลำปาง	95,000 บาท
2	อ.เนตรดาว ไทรัตน์ คณะวิทยาการจัดการ (หัวหน้าโครงการ) อ.พิมาย วงศ์หา อ.ดร.ธนกร น้อยทองเล็ก	การศึกษาความต้องการแรงงานของภาค การผลิตในจังหวัดลำปาง และภาวการณ์มี งานทำของผู้สำเร็จการศึกษาจาก สถาบันการศึกษา ในจังหวัดลำปาง	80,000 บาท



ที่	ชื่อนักวิจัย	ชื่อโครงการ	งบประมาณ
3	อ.อดุลย์ ทรายตัน คณะเทคโนโลยีอุตสาหกรรม (หัวหน้าโครงการ) อ.ปวีณา งามประภาสม	ศักยภาพและกลยุทธ์ด้านระบบการบริหารจัดการ ของโรงงานเซรามิกขนาดเล็กในการเตรียมความ พร้อมเพื่อการดำรงอยู่อย่างยั่งยืน	75,000 บาท
4	อ.วิไลลักษณ์ พรหมเสน คณะมนุษยศาสตร์และสังคมศาสตร์ (หัวหน้าโครงการ) อ.ปิยรัตน์ วงศ์จุมมะลิ	การศึกษาระบบการผลิตพืชสมุนไพรของศูนย์ พัฒนาวัตถุดีบุกและสมุนไพรจังหวัดลำปาง (โรงพยาบาลเจ้าหมื่น) เพื่อนำไปสู่กลไกทางด้าน การตลาดในจังหวัดลำปาง	95,000 บาท
5	อ.อภิศักดิ์ จักรบุตร คณะวิทยาศาสตร์ (หัวหน้าโครงการ)	การศึกษาความสัมพันธ์ของการเปลี่ยนแปลงการ ใช้ประโยชน์ที่ดินต่อสถานการณ์อุทกภัย อำเภอ เมืองจังหวัดลำปาง	100,000 บาท
6	อ.รัชฎาภรณ์ ทองแป้น คณะมนุษยศาสตร์และสังคมศาสตร์ (หัวหน้าโครงการ) อ.พงศธร คำใจหนัก อ.วิเชิต ทวีกุล อ.ภิญญาพันธุ์ พงนะลาวัลย์ อ.วารินทร์ วงษ์วรรณ	ผลกระทบของการเปลี่ยนแปลงการใช้ที่ดินที่มีผล ต่อการเกิดน้ำท่วมในเขตฝั่งเมืองรวมลำปาง จังหวัดลำปาง	100,000 บาท

ทั้งนี้ขอให้ผู้ที่ได้รับทุนอุดหนุนการวิจัยปฏิบัติตามสัญญารับทุนอุดหนุนการวิจัยอย่าง
เคร่งครัด

ประกาศ ณ วันที่ ๒๙ เดือนกรกฎาคม พ.ศ. 2555



(ผู้ช่วยศาสตราจารย์เล็ก แสงมีอานภาพ)

อธิการบดีมหาวิทยาลัยราชภัฏลำปาง



ประกาศมหาวิทยาลัยราชภัฏลำปาง
เรื่อง การให้ทุนอุดหนุนการวิจัยสำหรับอาจารย์ มหาวิทยาลัยราชภัฏลำปาง
ประจำปีงบประมาณ พ.ศ. 2555 (งบประมาณแผ่นดิน)

ตามที่มหาวิทยาลัยราชภัฏลำปาง ได้ประกาศรับข้อเสนอการวิจัยเพื่อรับทุนสนับสนุนการวิจัย จากงบประมาณแผ่นดิน ประจำปีงบประมาณ พ.ศ. 2555 โดยต้องผ่านการเห็นชอบจากสำนักงานคณะกรรมการวิจัยแห่งชาติ (การประเมินผลข้อเสนอการวิจัยของหน่วยงานภาครัฐที่เสนอของงบประมาณ ประจำปีงบประมาณ พ.ศ. 2555 ตามมติคณะรัฐมนตรี)

มหาวิทยาลัยได้รับแจ้งผลพิจารณาและได้รับจัดสรรงบประมาณ ประจำปีงบประมาณ พ.ศ. 2555 จากสำนักงานงบประมาณ เพื่อจัดสรรให้แก่โครงการวิจัย โดยมีข้อเสนอโครงการวิจัยที่ได้รับงบประมาณประจำปี พ.ศ. 2555 ดังนี้

ที่	ชื่อเรื่อง	นักวิจัย	สังกัดคณะ	งบประมาณ
ผลงานวิจัยเพื่อสร้างองค์ความรู้				
1	ปัจจัยที่ส่งผลต่อความสำเร็จในการประกันคุณภาพภายในสถานศึกษา สังกัดสำนักงานเขตพื้นที่การศึกษาลำปาง	รศ.ไพฑูริย์ เวทการ	คณะครุศาสตร์	292,000
2	ระบบคุณค่าและบรรทัดฐานทางสังคมที่ส่งผลต่อการสร้างทุนทางสังคมและการสมานฉันท์ในสังคมไทย	อาจารย์สุริยจรัส เตชะตันมินสกุล อาจารย์ประเสริฐ ยังปากน้ำ	คณะวิทยาการจัดการ	1,380,900
3	การศึกษาความเป็นไปได้ในการพัฒนาเซลล์เชื้อเพลิงชนิดแอลคาไลเมมเบรนแลกเปลี่ยนไอออนแบบไร้แพลตินัมสำหรับเซลล์เชื้อเพลิงที่ป้อนด้วยเอทานอลโดยตรงสำหรับใช้ในรถจักรยานยนต์ขนาดเล็ก (ต่อเนื่องปี 54)	ผศ.ดร.อภิรักษ์ ชัยเสนา	คณะวิทยาศาสตร์	173,800
4	การพัฒนาผลิตภัณฑ์หมอนผสมน้ำผลไม้สกัดเข้มข้นที่มีฤทธิ์ต้านอนุมูลอิสระ	อาจารย์พูนฉวี สมบัติศิริ อาจารย์วิรัชฐา ภักดี อาจารย์สุชี สุขดี	คณะวิทยาศาสตร์	417,200
5	ความผันแปรและแนวโน้มของปริมาณโอโซนในชั้นบรรยากาศโทรโพสเฟียร์เหนือพื้นที่ประเทศไทยจากการสำรวจโดยเครื่องมือ SCIAMACHY บนดาวเทียม Envisat ในช่วง 10 ปี และความสอดคล้องกับการเผาไหม้ของมวลชีวภาพ	อาจารย์ ดร.กิรพันธ์ สอนแก้ว อาจารย์คลฤดี สุขใจ	คณะวิทยาศาสตร์	417,200
6	การวิจัยเชิงปฏิบัติการเรื่อง การจัดตั้งและดำเนินงานวิสาหกิจชุมชนตำบลแม่ทะ ตำบลสันดอนแก้ว และตำบลดอนโพ อำเภอมะเข่ จังหวัดลำปาง (ต่อเนื่องปี 54)	อาจารย์ ดร.เกษริน วรรณวิเชียร อาจารย์วิไลลักษณ์ พรหมเสน	คณะเทคโนโลยีการเกษตร	576,700
	รวม			3,257,800



	ชื่อเรื่อง	นักวิจัย	สังกัดคณะ	งบประมาณ
	ผลงานวิจัยเพื่อถ่ายทอดเทคโนโลยี			
1	การรักษาโรคด้วยหมอมืองในมิติวัฒนธรรม ล้ำปางในยุคโลกไร้พรมแดน	อาจารย์ดารุณี นิตพัทธ์สานต์ อาจารย์บุษราคัม อินทสุก ผศ.พรสวรรค์ มณีทอง	คณะครุศาสตร์	259,900
2	การศึกษากระบวนการพัฒนาผลิตภัณฑ์จาก เศษไม้และเศษเซรามิกส์ อย่างมีส่วนร่วม ของชุมชนบ้านสบตุ๋ย ตำบลสบตุ๋ย อำเภอเมือง จังหวัดลำปาง	ผศ.ศิริกร อินคำ ผศ.สมชาย เข็มงพุกษาวัลย์	คณะมนุษยศาสตร์และ สังคมศาสตร์	967,900
3	ศักยภาพชุมชนและการมีส่วนร่วม ในการจัดการห่วงโซ่อุปทานเพื่อพัฒนา ขีดความสามารถของผู้ประกอบการแปรรูป ผลิตภัณฑ์จากไม้ อำเภอห้างฉัตร จังหวัดลำปาง	รศ.ดร.บุญทวรรณ วิงวอน อาจารย์ชจรศักดิ์ วงศ์วิราช อาจารย์ ดร.ชัยยุทธ เลิศพาชิน	คณะวิทยาการจัดการ	1,466,200
4	การพัฒนาโมเดลความสัมพันธ์เชิงสาเหตุ ของการจัดการความรู้ที่ส่งผลต่อทุน ทางปัญญาของธุรกิจผู้ผลิตสินค้าขนาดกลาง และขนาดย่อมที่ได้รับรองมาตรฐานผลิตภัณฑ์ ชุมชนจังหวัดลำปาง	ผศ.จตุรภัทร วงศ์สิริสถาพร	คณะวิทยาการจัดการ	437,100
5	การพัฒนาโมเดลความสัมพันธ์ของ การบริหารงานอย่างแสดงความรับผิดชอบ ต่อสังคมเพื่อสร้างมูลค่ากิจการอย่างยั่งยืน ของธุรกิจเซรามิก จังหวัดลำปาง	อาจารย์ปริญญ์ ปัญญา	คณะวิทยาการจัดการ	437,100
	รวม			3,568,200
	รวมงบประมาณทั้งสิ้น			6,826,000

ทั้งนี้ขอให้ผู้ที่ได้รับทุนปฏิบัติตามสัญญารับทุนอุดหนุนการวิจัยอย่างเคร่งครัด โดยต้องส่งผล
งานวิจัยให้มหาวิทยาลัยราชภัฏลำปาง ตามรายละเอียดในสัญญาให้ครบถ้วน

ประกาศ ณ วันที่ ๒๑ เดือนตุลาคม พ.ศ. 2554



(ผู้ช่วยศาสตราจารย์เล็ก แสงมีอานูภาพ)
อธิการบดีมหาวิทยาลัยราชภัฏลำปาง



ประกาศมหาวิทยาลัยราชภัฏลำปาง
เรื่อง ทนพัฒนาศักยภาพในการทำงานวิจัยของอาจารย์รุ่นใหม่ ประจำปี 2555

ตามที่ฝ่ายวิชาการ สำนักงานกองทุนสนับสนุนการวิจัย ได้พิจารณาคัดเลือกโครงการทุนพัฒนาศักยภาพในการทำงานวิจัยของอาจารย์รุ่นใหม่ ประจำปี พ.ศ. 2555 ทุนวิจัยประเภทนี้เป็นการร่วมทุนกัน ระหว่าง สำนักงานคณะกรรมการการอุดมศึกษา (สกอ.) ร่วมกับสำนักงานกองทุนสนับสนุนการวิจัย (สกว.) และมหาวิทยาลัยราชภัฏลำปาง โดยโครงการสนับสนุนทุนอุดหนุนโครงการวิจัย จำนวน 320,000 บาท มหาวิทยาลัยราชภัฏลำปางสมทบจำนวน 160,000 บาท งบประมาณรวม 480,000 บาท ในระยะเวลา 2 ปี ในส่วนของมหาวิทยาลัยราชภัฏลำปาง ให้เบิกจ่ายจาก “กองทุนวิจัย” มหาวิทยาลัยราชภัฏลำปาง

มหาวิทยาลัยราชภัฏลำปาง จึงขอประกาศรายชื่อโครงการวิจัยที่ได้รับทุนอุดหนุนการวิจัย ดังต่อไปนี้

ที่	ชื่อโครงการ	ผู้รับผิดชอบโครงการ	งบประมาณ					
			สกอ. และ สกว.			มหาวิทยาลัยราชภัฏลำปาง		
			ปี 55	ปี 56	รวม	ปี 55	ปี 56	รวม
1	การเพิ่มการเจริญเติบโตของต้นกล้วยพาราในดินกรดโดยเชื้อราอาร์บัสคูลารีไมคอร์ไรซา ที่มีประสิทธิภาพ	อาจารย์ ดร.จำเริญ วงษ์ไม้ คณะเทคโนโลยีการเกษตร	160,000	160,000	320,000	80,000	80,000	160,000
	รวมงบประมาณทั้งสิ้น				480,000			

ประกาศ ณ วันที่ ๑๒ กันยายน พ.ศ. 2555

(ผู้ช่วยศาสตราจารย์เล็ก แสงมีอาณุภาพ)
อธิการบดีมหาวิทยาลัยราชภัฏลำปาง





ประกาศมหาวิทยาลัยราชภัฏลำปาง

เรื่อง รายชื่อผู้รับทุนโครงการวิจัย ภายใต้โครงการส่งเสริมการวิจัยในอุดมศึกษาและ
พัฒนามหาวิทยาลัยวิจัยแห่งชาติ ประจำปีงบประมาณ พ.ศ. 2555
ของสำนักงานคณะกรรมการการอุดมศึกษา

ตามที่สำนักบริหารโครงการส่งเสริมการวิจัยในอุดมศึกษาและพัฒนามหาวิทยาลัยวิจัย
แห่งชาติ สำนักงานคณะกรรมการการอุดมศึกษา ได้เปิดรับข้อเสนอโครงการวิจัยภายใต้โครงการส่งเสริม
การวิจัยในอุดมศึกษาและพัฒนามหาวิทยาลัยวิจัยแห่งชาติ ประจำปีงบประมาณ 2555 นั้น
มหาวิทยาลัยราชภัฏลำปาง มีบุคลากรได้งบประมาณสนับสนุนโครงการวิจัยภายใต้โครงการ
ส่งเสริมการวิจัยในอุดมศึกษา ประจำปีงบประมาณ พ.ศ. 2555 ของสำนักงานคณะกรรมการการอุดมศึกษา
ดังนี้

ที่	ชื่อโครงการ	ผู้รับผิดชอบโครงการ	หน่วยงาน	งบประมาณ
โครงการบริหารจัดการโครงการส่งเสริมการวิจัยในอุดมศึกษา				
1	โครงการบริหารจัดการ โครงการส่งเสริมการวิจัย ในอุดมศึกษามหาวิทยาลัย ราชภัฏลำปาง	ผศ.ดร.ดวงจันทร์ เตียววิไล ผู้ประสานงาน	สถาบันวิจัยและพัฒนา	100,000
โครงการบูรณาการวิจัยจากฐานภูมิปัญญาท้องถิ่นสู่นวัตกรรมด้านวิทยาศาสตร์และเทคโนโลยี				
2	การบูรณาการองค์ความรู้ วิทยาศาสตร์จากภูมิปัญญา ล้านนาเรื่องช่างสู่การสร้าง นวัตกรรมสำหรับสังคมไทย และสังคมโลก	รศ.ดร.วิลาศ ทุมพิมล อาจารย์ ดร.หฤทัย ไทยสุชาติ	คณะวิทยาศาสตร์ คณะวิทยาศาสตร์	1,200,000
	รวมงบประมาณทั้งสิ้น			1,300,000

ทั้งนี้ขอให้ผู้ที่ได้รับทุนปฏิบัติตามสัญญารับทุนอุดหนุนการวิจัยอย่างเคร่งครัด โดยต้องส่ง
ผลงานวิจัยให้มหาวิทยาลัยราชภัฏลำปางตามรายละเอียดในสัญญา

ประกาศ ณ วันที่ ๒๗ เมษายน พ.ศ. 2555

(ผู้ช่วยศาสตราจารย์เล็ก แสงมีอานภาพ)
อธิการบดีมหาวิทยาลัยราชภัฏลำปาง





ประกาศมหาวิทยาลัยราชภัฏลำปาง

เรื่อง ทนพัฒนาศักยภาพในภาคราชการของอาจารย์รุ่นใหม่ ประจำปี 2554

ตามที่ฝ่ายวิชาการ สำนักงานกองทุนสนับสนุนการวิจัย ได้พิจารณาคัดเลือกโครงการทุนพัฒนาศักยภาพในภาคราชการของอาจารย์รุ่นใหม่ ประจำปี พ.ศ. 2554 ทุนวิจัยประเภทนี้เป็นความร่วมมือกันในกลุ่มคณะไตรภาคี คือต้นสังกัดสำนักงานคณะกรรมการอุดมศึกษา สำนักงานกองทุนสนับสนุนการวิจัย และหน่วยงานต้นสังกัดจะจัดสรรทุนไว้ในจำนวนเงินเท่า ๆ กัน หน่วยงานละไม่เกิน 160,000 บาทรวมกันเป็นเงินไม่เกิน 480,000 บาท ในระยะเวลา 2 ปี ในส่วนของมหาวิทยาลัยราชภัฏลำปางให้เบิกจ่ายจาก “กองทุนวิจัย” มหาวิทยาลัยราชภัฏลำปาง ตามบันทึกของสถาบันวิจัยและพัฒนา ที่สวพ. 101/2554 ลงวันที่ 11 เมษายน 2554

มหาวิทยาลัยราชภัฏลำปาง จึงขอประกาศรายชื่อโครงการวิจัยที่ได้รับทุนอุดหนุนการวิจัย ดังต่อไปนี้

ที่	ชื่อโครงการ	ผู้รับผิดชอบโครงการ	งบประมาณ											
			มหาวิทยาลัยราชภัฏลำปาง		สำนักงานกองทุนสนับสนุนการวิจัย		สำนักงานคณะกรรมการอุดมศึกษา							
			ปี 2554	ปี 2555	รวม	ปี 2554	ปี 2555	รวม	ปี 2554	ปี 2555	รวม			
1	การวิเคราะห์ความเปลี่ยนแปลงในรอบปีและแนวโน้มการก่อตัวของเมฆในชั้นสตราโตสเฟียร์บริเวณซีกโลกจากการวัดการกระเจิงของแสงอาทิตย์โดยเครื่องมือ SCIAMACHY ในแนวระดับ	อ.ดร.กฤษณ์ท์ สอนแก้ว คณะวิทยาศาสตร์	74,833	74,833	149,666	74,833	74,833	149,667	74,834	74,833	149,667			
รวมงบประมาณทั้งสิ้น			449,000											

ประกาศ ณ วันที่ ๘ สิงหาคม พ.ศ. 2554

(ผู้ช่วยศาสตราจารย์เล็ก แสงมีอานูป)
 อธิการบดีมหาวิทยาลัยราชภัฏลำปาง



คณะผู้จัดทำรายงาน

ที่ปรึกษา

คณะกรรมการประจำสถาบันวิจัยและพัฒนา

บุคลากรประจำสถาบันวิจัยและพัฒนา

ผู้ช่วยศาสตราจารย์ ดร. ดวงจันทร์ เตียววิไล	ผู้อำนวยการสถาบันวิจัยและพัฒนา
อาจารย์ ดร. ดวงใจ ปีย์	รองผู้อำนวยการสถาบันวิจัยและพัฒนา
อาจารย์ ดร. รวิภา ยงประยูร	รองผู้อำนวยการสถาบันวิจัยและพัฒนา
อาจารย์ทิพรัตน์ ติฆะปัญญา	รองผู้อำนวยการสถาบันวิจัยและพัฒนา
นายจตุพร จันทรมา	หัวหน้าสำนักงานผู้อำนวยการสถาบันวิจัยและพัฒนา
นางกัลยา เชื้อนแก้ว	เจ้าหน้าที่วิจัย
นางอภัสนันท์ วัฒนศิริศักดิ์	เจ้าหน้าที่ผู้ปฏิบัติงานบริหาร
นางธัญญภัทร์ ทิพย์สุภวงค์	นักวิจัย
นายลิขิต ศิริ	นักวิชาการคอมพิวเตอร์

ผู้รวบรวม วิเคราะห์ข้อมูลและเขียนรายงาน

นายจตุพร จันทรมา	หัวหน้าสำนักงานผู้อำนวยการสถาบันวิจัยและพัฒนา
------------------	---

ผู้สนับสนุนข้อมูลจัดทำรายงาน

นางกัลยา เชื้อนแก้ว	เจ้าหน้าที่วิจัย
นางอภัสนันท์ วัฒนศิริศักดิ์	เจ้าหน้าที่ผู้ปฏิบัติงานบริหาร
นางธัญญภัทร์ ทิพย์สุภวงค์	นักวิจัย
นายลิขิต ศิริ	นักวิชาการคอมพิวเตอร์

ผู้พิจารณาและตรวจสอบรายงาน

ผู้ช่วยศาสตราจารย์ ดร. ดวงจันทร์ เตียววิไล	ผู้อำนวยการสถาบันวิจัยและพัฒนา
--	--------------------------------



มหาวิทยาลัยราชภัฏลำปาง



119 ถนนลำปาง - แม่ทะ ตำบลชมพู อำเภอเมือง จังหวัดลำปาง

โทรศัพท์ 0-5423-7399 ต่อ 383 โทรสาร 0-54237388-9

<http://www.rsc.lpru.ac.th>



สถาบันวิจัยและพัฒนา มหาวิทยาลัยราชภัฏลำปาง

พิมพ์ที่ : หจก.ลำปางบรรณกิจพริ้นติ้ง

กุมภาพันธ์ 2556