

คำนำ

รายงานประจำปี 2556 ของสถาบันวิจัยและพัฒนาฉบับนี้ได้รวบรวมผลการดำเนินงาน ตามแผนการปฏิบัติงานประจำปีงบประมาณ พ.ศ.2556 โดยมีวัตถุประสงค์เพื่อเผยแพร่ผลงานสู่สาธารณชน พร้อมทั้งเป็นข้อมูลให้แก่ผู้บริหารและบุคลากร นำไปปรับปรุงการดำเนินงานในปีต่อไป

ขอขอบคุณคณะกรรมการประจำสถาบันวิจัยและพัฒนา หน่วยงานต่างๆ นักวิจัยและบุคลากรทุกท่าน ที่ได้ร่วมแรงร่วมใจกันดำเนินงานทำให้พันธกิจของสถาบันวิจัยและพัฒนา มหาวิทยาลัยราชภัฏลำปาง สำเร็จลุล่วงด้วยดี

(ผู้ช่วยศาสตราจารย์ ดร.จรีรัตน์ สุวรรณ)
ผู้อำนวยการสถาบันวิจัยและพัฒนา



สารบัญ

01

คำนำ

03

ประวัติสถาบันวิจัยและพัฒนา

04

ปรัชญา วิสัยทัศน์ พันธกิจ

06

ยุทธศาสตร์การวิจัยมหาวิทยาลัยราชภัฏลำปาง

09

การบริหารและทรัพยากรการดำเนินงาน

10 | โครงสร้างการบริหารและโครงสร้างอัตรากำลัง/ตำแหน่ง

13 | กรรมการประจำสถาบันวิจัยและพัฒนา

15 | ผู้บริหารและบุคลากรสถาบันวิจัยและพัฒนา

18 | รายการครุภัณฑ์ที่สถาบันวิจัยและพัฒนา

24 | งบประมาณ

29

ผลการดำเนินงานตามประเด็นกลยุทธ์

30 | ประเด็นกลยุทธ์การพัฒนางานวิจัยและงานสร้างสรรค์
เพื่อเพิ่มศักยภาพและขีดความสามารถในการแข่งขัน

90 | ประเด็นกลยุทธ์การบริการที่เสริมสร้างการพัฒนาที่ยั่งยืน

113

ภาคผนวก

145

คณะผู้จัดทำ

สารบัญ



ประวัติ

สถาบันวิจัยและพัฒนา

สถาบันวิจัยและพัฒนา เป็นหน่วยงานเทียบเท่าคณะในสังกัดมหาวิทยาลัยราชภัฏรำปาง ซึ่งมีชื่อเดิมว่าวิทยาลัยครูลำปาง ก่อตั้งขึ้นเมื่อวันที่ 9 มิถุนายน พ.ศ.2514 เมื่อวันที่ 14 กุมภาพันธ์ พ.ศ.2535 พระบาทสมเด็จพระเจ้าอยู่หัวภูมิพลอดุลยเดช ได้พระราชทานนามวิทยาลัยครูใหม่ว่า “สถาบันราชภัฏ” จึงได้เปลี่ยนชื่อเป็นสถาบันราชภัฏลำปางตามพระราชบัญญัติสถาบันราชภัฏ พ.ศ.2538 และวันที่ 14 มิถุนายน พ.ศ.2547 พระบาทสมเด็จพระเจ้าอยู่หัว ทรงลงพระปรมาภิไธยพระราชบัญญัติมหาวิทยาลัยราชภัฏ พ.ศ.2547 สถาบันราชภัฏทั่วประเทศ จึงเปลี่ยนสถานภาพเป็นมหาวิทยาลัยราชภัฏ ตั้งแต่วันที่ 15 มิถุนายน พ.ศ.2547 เป็นต้นมา

สถาบันวิจัยและพัฒนาได้ก่อตั้งพร้อมกับการเป็นวิทยาลัยครูลำปาง ภายใต้ชื่อเรียกต่าง ๆ เริ่มตั้งแต่เป็นส่วนหนึ่งของแผนงาน ต่อมาบทบาทของวิทยาลัยครูได้เปลี่ยนแปลงไป จึงได้รับการจัดตั้งเป็นศูนย์วิจัยและฝึกอบรม หลังจากที่ได้มีการออกพระราชบัญญัติสถาบันราชภัฏและขยายภาระงานของสถาบันราชภัฏลำปาง พ.ศ.2543 ได้กำหนดชื่อหน่วยงานว่า “สำนักวิจัยและบริการวิชาการ” ในปี พ.ศ.2546 สำนักวิจัยและบริการวิชาการได้แยกหน่วยงานออกเป็น 2 หน่วยงาน คือ สำนักวิจัยและศูนย์บริการวิชาการ และเมื่อวันที่ 9 มีนาคม พ.ศ. 2548 ได้เปลี่ยนชื่อเป็น “สถาบันวิจัยและพัฒนา” ตามกฎกระทรวงจัดตั้งส่วนราชการในมหาวิทยาลัยราชภัฏรำปางกระทรวงศึกษาธิการ พ.ศ.2548 ทั้งนี้ตามพระราชบัญญัติมหาวิทยาลัยราชภัฏ พ.ศ.2547 โดยได้ผนวกงานด้านการวิจัยและบริการวิชาการ เป็นพันธกิจของสถาบันวิจัยและพัฒนา สถาบันวิจัยและพัฒนาทำหน้าที่ประสานงานและสนับสนุนนโยบายของมหาวิทยาลัยราชภัฏรำปาง ในด้านการจัดการงานวิจัยและการบริการวิชาการ สู่ท้องถิ่นและสังคม



ปรัชญา วิสัยทัศน์ พันธกิจ

สถาบันวิจัยและพัฒนา

พระราชบัญญัติมหาวิทยาลัยราชภัฏ พ.ศ.2547 ได้กำหนดบทบาทให้มหาวิทยาลัยราชภัฏ เป็นสถาบันอุดมศึกษาเพื่อการพัฒนาท้องถิ่น มีวัตถุประสงค์ให้การศึกษาส่งเสริมวิชาการและวิชาชีพชั้นสูง ทำการสอน วิจัย ให้บริการทางวิชาการแก่สังคม ปรับปรุงถ่ายทอดและพัฒนาเทคโนโลยี ทำนุบำรุงศิลปและวัฒนธรรม ผลิตครูและส่งเสริมวิทยฐานะครู

จากบทบาทดังกล่าวสถาบันวิจัยและพัฒนาได้นำมากำหนดปรัชญา วิสัยทัศน์ พันธกิจ เป้าหมายและวัตถุประสงค์ ดังนี้

ปรัชญา

การวิจัย และการบริการวิชาการ นำไปสู่การพัฒนาท้องถิ่น

วิสัยทัศน์

ส่งเสริมการวิจัย และการบริการวิชาการ นำไปสู่การพัฒนาให้ป็นมหาวิทยาลัยชั้นนำในภาคเหนือ เพื่อสร้างความเข้มแข็งในการพัฒนาการศึกษา เศรษฐกิจ สังคม และศิลปวัฒนธรรมของท้องถิ่น สู่ประชาคมอาเซียน

พันธกิจ

- 1) ส่งเสริมและสนับสนุนการวิจัยหรืองานสร้างสรรค์เพื่อสร้างองค์ความรู้ และการพัฒนา
- 2) ส่งเสริมและสนับสนุนการบริการวิชาการและการนำองค์ความรู้จากการวิจัยไปใช้ประโยชน์
- 3) ส่งเสริมและสนับสนุนการบูรณาการ การวิจัย การบริการวิชาการ และการจัดการเรียน การสอน
- 4) ส่งเสริมและสนับสนุนการตีพิมพ์เผยแพร่ ผลงานวิจัยหรืองานสร้างสรรค์ ในระดับชาติ และนานาชาติ และการจัดการทรัพยากรดินทางปัญญา

นโยบาย

- 1) ส่งเสริมและสนับสนุนการผลิตผลงานวิจัยหรืองานสร้างสรรค์ โดยเน้นด้านการศึกษา เศรษฐกิจ ศิลปวัฒนธรรม อาหารปลอดภัย พลังงานและสิ่งแวดล้อม
- 2) ส่งเสริมและสนับสนุนให้คณาจารย์นำผลการวิจัยหรืองานสร้างสรรค์ไปสู่การใช้ ประโยชน์และการตีพิมพ์เผยแพร่ทั้งในระดับชาติและระดับนานาชาติ
- 3) พัฒนาระบบและกลไกการบริหารจัดการทรัพย์สินทางปัญญา
- 4) พัฒนาระบบและกลไกการบริหารจัดการงานวิจัยและระบบสารสนเทศที่เอื้อต่อการ พัฒนางานวิจัย หรืองานสร้างสรรค์
- 5) พัฒนาระบบและกลไกการบริการวิชาการให้บรรลุตามพันธกิจของมหาวิทยาลัย อย่างมีประสิทธิภาพ
- 6) ส่งเสริมสนับสนุนการวิจัยเชิงพื้นที่

เป้าหมาย

- 1) มีงานวิจัยเกี่ยวกับท้องถิ่นและสากล
- 2) มีแหล่งทุนสนับสนุนการวิจัยทั้งภายนอกและภายในเพิ่มขึ้น
- 3) มีเครือข่ายการวิจัยและบริการวิชาการ
- 4) มีองค์ความรู้ที่นำมาใช้ในการบริการวิชาการ
- 5) มีแผนพัฒนาคุณภาพการจัดการศึกษาของสถาบันวิจัยและพัฒนาที่มีประสิทธิภาพ และคุณภาพ
- 6) มีอาจารย์สร้างผลงานทางวิชาการในด้งานงานวิจัยเพื่อพัฒนาการเรียนการสอนและ สร้างองค์ความรู้ ตามพันธกิจ
- 7) มีระบบฐานข้อมูลเพื่อการพัฒนาจังหวัดลำปาง และสารสนเทศด้งานงานวิจัย



ยุทธศาสตร์การวิจัย มหาวิทยาลัยราชภัฏลำปาง

ยุทธศาสตร์ที่ 1 การสร้างระบบและกลไกการบริหารจัดการงานวิจัยให้เกิดงานวิจัย ที่มีคุณภาพ

- กลยุทธ์ที่ 1 สร้างกลุ่มนักวิจัย
- กลยุทธ์ที่ 2 สร้างเครือข่ายภาคีการวิจัย
- กลยุทธ์ที่ 3 สร้างโจทย์วิจัย และผลงานสร้างสรรค์
- กลยุทธ์ที่ 4 ระดมและหาแหล่งทุนสนับสนุนการวิจัย
- กลยุทธ์ที่ 5 วางกลไกการติดตาม การสร้างแรงจูงใจ และการหนุนเสริมการทำวิจัย และผลงานสร้างสรรค์
- กลยุทธ์ที่ 6 จัดเวทีแลกเปลี่ยนเรียนรู้ และจัดการความรู้จากผลงานวิจัยและผลงานสร้างสรรค์
- กลยุทธ์ที่ 7 สนับสนุนการเผยแพร่และตีพิมพ์ผลงานการวิจัย และผลงานสร้างสรรค์
- กลยุทธ์ที่ 8 จัดการและคุ้มครองทรัพย์สินทางปัญญา
- กลยุทธ์ที่ 9 สร้างกลไกการมีส่วนร่วมของผู้มีส่วนได้ส่วนเสียจากกระบวนการวิจัย และผลงานสร้างสรรค์

ยุทธศาสตร์ที่ 2 การสร้างระบบและกลไกในการบริการวิชาการแก่สังคม

- กลยุทธ์ที่ 1 สร้างกลุ่มผู้บริการวิชาการจากงานวิจัย และผลงานสร้างสรรค์
- กลยุทธ์ที่ 2 สร้างเครือข่ายภาคีการบริการวิชาการจากงานวิจัย และผลงานสร้างสรรค์
- กลยุทธ์ที่ 3 บูรณาการงานวิจัยสู่การบริการวิชาการและบูรณาการการบริการวิชาการกับหน่วยงาน องค์กรต่าง ๆ ทั้งภาครัฐและเอกชน
- กลยุทธ์ที่ 4 ระดมและหาแหล่งทุนสนับสนุนการบริการวิชาการจากงานวิจัย และผลงานสร้างสรรค์
- กลยุทธ์ที่ 5 วางกลไกการติดตาม การสร้างแรงจูงใจ และการหนุนเสริมการบริการวิชาการจากงานวิจัยและผลงานสร้างสรรค์



- กลยุทธ์ที่ 6 จัดเวทีแลกเปลี่ยนเรียนรู้ และจัดการความรู้จากการบริการวิชาการ จากงานวิจัยและผลงานสร้างสรรค์
- กลยุทธ์ที่ 7 สนับสนุนการเผยแพร่และถ่ายทอดเทคโนโลยี งานวิจัยและผลงานสร้างสรรค์

- ยุทธศาสตร์ที่ 3 การสร้างระบบฐานข้อมูล เพื่อพัฒนางานวิจัย และการบริการวิชาการ**
- กลยุทธ์ที่ 1 จัดทำข้อมูลด้านต่าง ๆ เพื่อการบริหารงานวิจัย การบริการวิชาการ และงานสร้างสรรค์
 - กลยุทธ์ที่ 2 จัดทำข้อมูลเพื่อการเผยแพร่ และการบริการ
 - กลยุทธ์ที่ 3 จัดทำข้อมูลเพื่อการบริหารงานวิจัย การบริการวิชาการ และงานสร้างสรรค์
 - กลยุทธ์ที่ 4 สร้างกลไกการเผยแพร่งานวิจัย การบริการวิชาการ และงานสร้างสรรค์

กลุ่มเรื่องที่เป็นประเด็นเร่งด่วนตามนโยบายและยุทธศาสตร์การวิจัย ฉบับที่ 8 (พ.ศ.2555-2559)

1. การประยุกต์ใช้เศรษฐกิจอย่างพอเพียง
2. ความมั่นคงของรัฐและการเสริมสร้างธรรมาภิบาล
3. การปฏิรูปการศึกษาและสร้างสรรค์การเรียนรู้
4. การจัดการทรัพยากรน้ำ
5. ภาวะโลกร้อนและพลังงานทางเลือก
6. การเพิ่มมูลค่าสินค้าเกษตรเพื่อการส่งออกและลดการนำเข้า
7. การป้องกันโรคและการรักษาสุขภาพ
8. การบริหารจัดการสิ่งแวดล้อมและการพัฒนาคุณค่าความหลากหลายทางชีวภาพ
9. เทคโนโลยีใหม่และเทคโนโลยีที่สำคัญเพื่ออุตสาหกรรม

10. การบริหารจัดการการท่องเที่ยว
11. สังคมผู้สูงอายุ
12. ระบบโลจิสติกส์
13. การปฏิรูประบบวิจัย

แนวโน้มกรอบการวิจัยปีงบประมาณ 2557 จะใช้ 23 กลุ่มเรื่อง ดังนี้

1. ข้าว
2. มันสำปะหลัง
3. ยางพารา
4. ระบบโลจิสติกส์และโซ่อุปทาน
5. การบริหารจัดการการท่องเที่ยว
6. สุขภาพและชีวเวชศาสตร์ (Health and Biomedicine)
7. อ้อยและน้ำตาล
8. อาหารเพื่อความมั่นคง
9. สานเกลียวห่วงโซ่มูลค่าด้านพลาสติกชีวภาพในประเทศไทย
10. การประยุกต์ใช้เศรษฐกิจพอเพียง
11. ความมั่นคงและวัฒนธรรมของชาติและการเสริมสร้างธรรมาภิบาล
12. ด้านภาวะโลกร้อนและงานนโยบายพลังงานทางเลือกเพื่อลดภาวะโลกร้อน
13. การบริหารจัดการสิ่งแวดล้อมและการพัฒนาคุณค่าความหลากหลายชีวภาพ
14. สังคมผู้สูงอายุ
15. การพัฒนาและเพิ่มมูลค่าสินค้าเกษตร
16. พัฒนาและเพิ่มมูลค่าสินค้าผลผลิตด้านสัตว์เศรษฐกิจ
17. เทคโนโลยีใหม่และเทคโนโลยีที่สำคัญเพื่ออุตสาหกรรม
18. การปฏิรูปการศึกษาและสร้างสรรค์การเรียนรู้
19. เกษตรพื้นที่สูง
20. ปาล์มน้ำมัน
21. การคมนาคมขนส่งระบบราง
22. พลังงานทดแทนไทย-จีน
23. การบริหารจัดการน้ำ

การบริหาร และ ทรัพยากรดำเนินงาน



โครงสร้างการบริหาร และโครงสร้างของหน่วยงาน

สถาบันวิจัยและพัฒนาดำเนินงานต่าง ๆ ตามพันธกิจของสถาบันวิจัยและพัฒนา อันมีส่วนช่วยพัฒนางานวิจัยและบริการวิชาการของมหาวิทยาลัยราชภัฏรำปาง โดยมีอธิการบดีเป็นผู้บังคับบัญชาสูงสุดและรับผิดชอบงานทั้งหมดภายใต้การกำกับดูแลของกรรมการประจำสถาบันวิจัยและพัฒนา เพื่อให้เป็นไปตามนโยบายของสำนักงานคณะกรรมการการอุดมศึกษาและมหาวิทยาลัยราชภัฏรำปาง มีรองอธิการบดีฝ่ายวิจัยและกิจการพิเศษ เป็นผู้กำกับดูแลงานตามพันธกิจที่ได้รับมอบหมายจากอธิการบดี และมีผู้อำนวยการสถาบันวิจัยและพัฒนาเป็นผู้บังคับบัญชารับผิดชอบที่ดำเนินงานตามพันธกิจของสถาบันวิจัยและพัฒนา

การบริหารงานของสถาบันวิจัยและพัฒนา มีคณะกรรมการประจำสถาบันวิจัยและพัฒนา ประกอบด้วย

1. ผู้ช่วยศาสตราจารย์ ดร.จรีรัตน์ สุวรรณ	ผู้อำนวยการ	ประธานกรรมการ
2. อาจารย์ ดร.ดวงใจ พุทธวงศ์	รองผู้อำนวยการ	กรรมการ
3. อาจารย์ ดร.ธนกร น้อยทองเล็ก	รองผู้อำนวยการ	กรรมการ
4. ผู้ช่วยศาสตราจารย์จำลอง คำบุญชู	คณาจารย์ประจำ	กรรมการ
5. อาจารย์ ดร.วิไลลักษณ์ จันทวงษ์	คณาจารย์ประจำ	กรรมการ
6. ผู้ช่วยศาสตราจารย์วิวัฒน์ หมั่นการ	คณาจารย์ประจำ	กรรมการ
7. รองศาสตราจารย์ ดร.อาวรรณ โอบาสพัฒนกิจ	ผู้ทรงคุณวุฒิ	กรรมการ
8. นายสุรพล ตันสุวรรณ	ผู้ทรงคุณวุฒิ	กรรมการ
9. นายนพพร นิลณรงค์	ผู้ทรงคุณวุฒิ	กรรมการ
10. หัวหน้าสำนักงานผู้อำนวยการ		เลขานุการ

ผู้ช่วยเลขานุการ

นางกัลยา เขื่อนแก้ว และนางอภิสนันท์ วัฒนศิริศักดิ์

โครงสร้างการบริหารงาน



โครงสร้างการแบ่งส่วนและลักษณะงานในสถาบันวิจัยและพัฒนา
มหาวิทยาลัยราชภัฏลำปาง



โครงสร้างอัตรากำลัง/ตำแหน่งในสถาบันวิจัยและพัฒนา มหาวิทยาลัยราชภัฏลำปาง

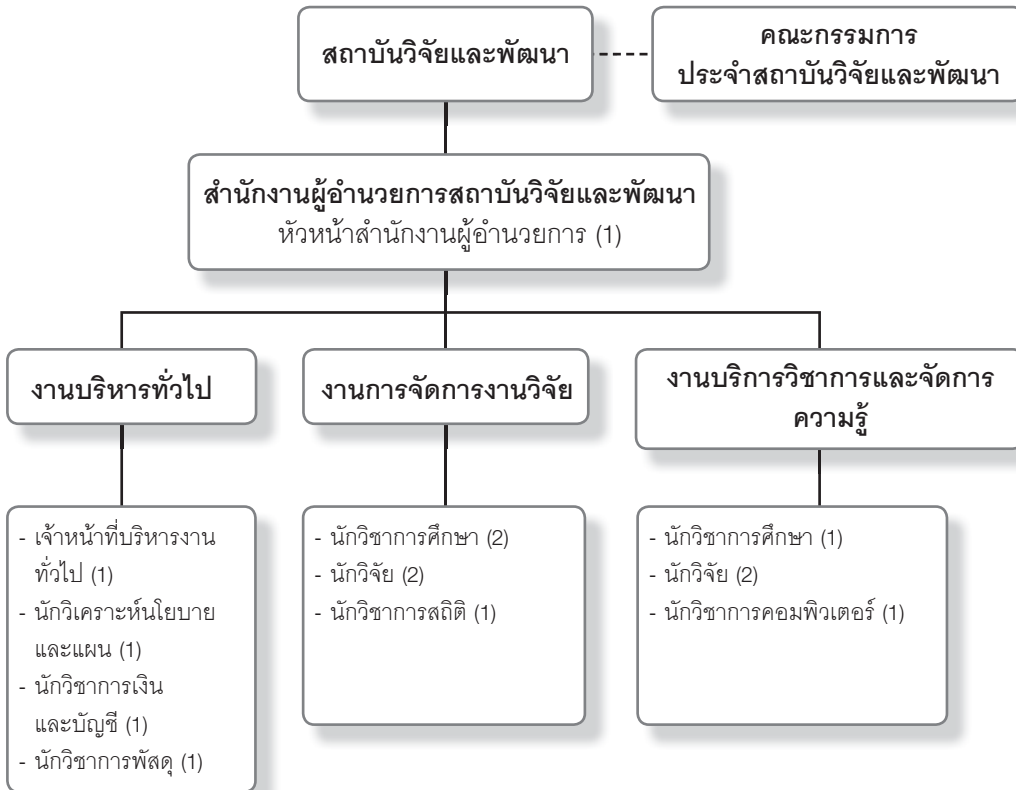

ตำแหน่งและอัตรากำลังที่ปฏิบัติงานในปัจจุบัน

ตำแหน่ง	ประเภท	จำนวน
หัวหน้าสำนักงานผู้อำนวยการ	ข้าราชการ	1
ผู้ปฏิบัติงานบริหาร	พนักงานมหาวิทยาลัย	1
นักวิจัย	พนักงานมหาวิทยาลัย	1
เจ้าหน้าที่วิจัย	พนักงานราชการ	1
นักวิชาการคอมพิวเตอร์	พนักงานมหาวิทยาลัย	1
รวม		5

กรรมการ ประจำสถาบันวิจัยและพัฒนา

ประธานกรรมการประจำสถาบันวิจัยและพัฒนา



ผู้ช่วยศาสตราจารย์ ดร.จรีรัตน์ สุวรรณรัตน์
ผู้อำนวยการสถาบันวิจัยและพัฒนา

กรรมการประจำสถาบันวิจัยและพัฒนาจากผู้ทรงคุณวุฒิ



รศ.ดร.อวารณ์ ไอภาสพัฒนกิจ
อาจารย์คณะเกษตรศาสตร์
มหาวิทยาลัยเชียงใหม่



นายสุรพล ตันสุวรรณ
ประธานสภาอุตสาหกรรม
ท่องเที่ยวจังหวัดลำปาง



นายนพพร นิลณรงค์
นักวิชาการอิสระ

กรรมการประจำสถาบันวิจัยและพัฒนาจากคณาจารย์ประจำ



ผศ.วิวัฒน์ หมั่นการ
คณะมนุษยศาสตร์
และสังคมศาสตร์



ผศ.จำลอง คำบุญชู
คณะมนุษยศาสตร์
และสังคมศาสตร์



อ.ดร.วิไลลักษณ์ จันทวงษ์
คณะมนุษยศาสตร์
และสังคมศาสตร์

กรรมการประจำสถาบันวิจัยและพัฒนาจากรองผู้อำนวยการ



อ.ดร.ดวงใจ ปิยะ



อ.ดร.ธนกร น้อยทองเล็ก

เลขานุการ



นายจตุพร จันทรมา
หัวหน้าสำนักงานผู้อำนวยการ

ผู้บริหารและบุคลากร สถาบันวิจัยและพัฒนา

ผู้อำนวยการสถาบันวิจัยและพัฒนา



ผศ.ดร.จรีรัตน์ สุวรรณ

รองผู้อำนวยการสถาบันวิจัยและพัฒนา



อ.ดร.ดวงใจ ปิยะ



อ.ดร.ธนกร น้อยทองเล็ก



อ.ดร.พิมพกา โพธิ์ลังกา

บุคลากรประจำสถาบันวิจัยและพัฒนา



นายจตุพร จันทรมา
หัวหน้าสำนักงานผู้อำนวยการ



นางอภัสนันท์ วัฒนศิริศักดิ์
ผู้ปฏิบัติงานบริหาร



นางธัญพัทธ์ ทิพย์สุวงค์
นักวิจัย



นางกัลยา เชื้อนแก้ว
เจ้าหน้าที่วิจัย



นายลิขิต ศิริ
นักวิชาการคอมพิวเตอร์

ข้อมูลบุคลากร สถาบันวิจัยและพัฒนา

ลำดับ ที่	ชื่อ-สกุล	วุฒิการศึกษา (สูงสุด)	ตำแหน่ง
1	ผศ.ดร.จวีรัตน์ สุวรรณ	กศ.ด สาขาวิชาคณิตศาสตร์ศึกษา มหาวิทยาลัยศรีนครินทรวิโรฒ	ผู้อำนวยการ
2	อาจารย์ ดร.ดวงใจ พุทรวงศ์	Docteur en civilisation Siamoise (Sciences politiques) Institut national des langues et civilisations orientales, france	รองผู้อำนวยการ
3	อาจารย์ ดร.ธนกร น้อยทองเล็ก	ปร.ด. สาขาวิชาบริหารศาสตร์ มหาวิทยาลัยแม่โจ้	รองผู้อำนวยการ
4	อาจารย์ ดร.พิมพ์ภา โปธิลังกา	Ph.D. Environmental Engineering University of Innsbruck, Austria	รองผู้อำนวยการ
5	นายจตุพร จันทรมา	คม. สาขาวิชาการบริหารการศึกษา สถาบันราชภัฏลำปาง	หัวหน้าสำนักงาน ผู้อำนวยการ
6	นางธัญญพัทธ์ ทิพย์ศูมวงศ์	คอ.ม. สาขาวิชาไฟฟ้า มหาวิทยาลัยเทคโนโลยี พระจอมเกล้าพระนครเหนือ	นักวิจัย
7	นางกัลยา เชื้อนแก้ว	ศศ.บ. สาขาวิชาการพัฒนาชุมชน มหาวิทยาลัยราชภัฏลำปาง	เจ้าหน้าที่วิจัย
8	นายลิขิต ศิริ	วท.บ. สาขาวิชา วิทยาการคอมพิวเตอร์ มหาวิทยาลัยราชภัฏลำปาง	นักวิชาการ คอมพิวเตอร์
9	นางอภัสชนันท์ วัฒนศิริศักดิ์	บธ.บ. สาขาวิชาการเลขานุการ มหาวิทยาลัยพายัพ	เจ้าหน้าที่ ผู้ปฏิบัติงานบริหาร

รายการครุภัณฑ์ สถาบันวิจัยและพัฒนา

ลำดับ ที่	หมายเลข ครุภัณฑ์	รายการ	วันที่ได้มา	จำนวน หน่วย
1	01.02.1583	โต๊ะวางเครื่องคอมพิวเตอร์ 4 ขาเหล็ก	25 กันยายน 2535	1
2	01.02.2916-2917	โต๊ะทำงานไม้	17 มิถุนายน 2542	2
3	01.02.2918	โต๊ะวางเครื่องคอมพิวเตอร์	17 มิถุนายน 2542	1
4	01.05.113	ตู้โชว์ ไม้สีไอศ	22 กันยายน 2529	1
5	01.05.117	ตู้เก็บหนังสือ	19 มีนาคม 2532	1
6	01.05.350	ตู้เหล็กบานกระจกเลื่อน LEGO	30 มิถุนายน 2542	1
7	01.05.351	ตู้เหล็กบานกระจกเลื่อน LEGO	30 มิถุนายน 2542	1
8	01.06.005	ตู้เหล็กขนาด 2 บาน King Kong	4 กันยายน 2518	1
9	01.06.017	ตู้เหล็กขนาด 2 บาน King Kong	20 ตุลาคม 2518	1
10	01.06.021	ตู้เหล็กขนาด 2 บาน King Kong	20 ตุลาคม 2518	1
11	01.06.1150-1151	ตู้เก็บเอกสารบานกระจกเลื่อน ซ้อนบานทึบเลื่อน	30 พฤศจิกายน 2540	2
12	01.06.813	ตู้เอกสาร 4 ลั่นชัก KingKong	2 พฤษภาคม 2527	2
13	01.06.822	ตู้เอกสาร 2 บานประตู	16 เมษายน 2534	1
14	08.02.024	ตู้เย็น MITSUBISHI	10 มิถุนายน 2538	1
15	44.01.01.190	โต๊ะทำงาน	24 กรกฎาคม 2544	1
16	44.01.01.192	โต๊ะทำงาน	24 กรกฎาคม 2544	1
17	44.01.01.193	โต๊ะขาพับเหล็ก 4 ขา ยาว 2 เมตร	24 กรกฎาคม 2544	1
18	44.01.01.194	โต๊ะรับแขก 1 ชุด	24 กรกฎาคม 2544	1

ลำดับ ที่	หมายเลข ครุภัณฑ์	รายการ	วันที่ได้มา	จำนวน หน่วย
19	44.01.02.814-815	เก้าอี้สำหรับผู้บริหาร	30 เมษายน 2544	2
20	44.01.02.816-817	เก้าอี้สี่ตัวมีที่วางแขนหมุนได้	30 เมษายน 2544	2
21	44.01.02.818	เก้าอี้ไม้ธรรมชาติ	30 เมษายน 2544	1
22	44.01.02.820	เก้าอี้สี่เท้าหมุนได้	30 เมษายน 2544	1
23	44.01.05.119-120	ตู้เหล็ก TaiYo ขนาด 10 ลิ้นชัก	1 พฤษภาคม 2544	2
24	44.01.05.121	ตู้ไม้ใสหนังสือ	2 พฤษภาคม 2544	1
25	44.06.01.068	เครื่องคอมพิวเตอร์ DTK PIII 550 MHz	19 มกราคม 2544	1
26	47.001.001.04.027	โต๊ะวางเครื่องคอมพิวเตอร์	12 กุมภาพันธ์ 2547	1
27	47.001.005.11.019	ตู้บานเลื่อนกระจก 4 ฟุต	12 กุมภาพันธ์ 2547	1
28	47.001.005.11.020	ตู้บานเลื่อนกระจก 4 ฟุต	12 กุมภาพันธ์ 2547	1
29	47.006.11.004	เครื่อง Write-CD	12 กุมภาพันธ์ 2547	1
30	48.001.001.04.044	โต๊ะวางคอมพิวเตอร์	3 กุมภาพันธ์ 2548	1
31	48.001.002.04.043	เก้าอี้คอมพิวเตอร์	3 กุมภาพันธ์ 2548	1
32	48.006.01.134	คอมพิวเตอร์ Compaq	3 กุมภาพันธ์ 2548	1
33	49.006.01.015	เครื่องไมโครคอมพิวเตอร์ Intel Pentium 4 3.2. GHz	12 มกราคม 2549	1
34	49.006.03.008	เครื่องพิมพ์คอมพิวเตอร์ เลเซอร์เจท 1020	12 มกราคม 2549	1
35	50.001.09.004	เครื่องถ่ายเอกสารยี่ห้อ SHARP รุ่น AR-M312 U	11 พฤษภาคม 2550	1
36	51.003.17.030	เครื่อง LCD โปรเจคเตอร์ ยี่ห้อ Sony รุ่น VPL-EX4	18 เมษายน 2551	1
37	51.006.01.005	เครื่องคอมพิวเตอร์โน้ตบุ๊ก ยี่ห้อ Acer Aspire4520	6 ธันวาคม 2550	1

ลำดับ ที่	หมายเลข ครุภัณฑ์	รายการ	วันที่ได้มา	จำนวน หน่วย
38	52.001.001.01. 033-040	โต๊ะ ขนาด 150x65x75 เซนติเมตร	11 กันยายน 2552	8
39	52.001.001.01.041	โต๊ะ ขนาด 80x60x75 เซนติเมตร	11 กันยายน 2552	1
40	52.001.001.01.042	โต๊ะทำงาน 2 ลีนชัก	11 กันยายน 2552	1
41	52.001.001.11. 012-013	โต๊ะต่อมุม ขนาด 65x75 เซนติเมตร	11 กันยายน 2552	2
42	52.001.001.11.014	โต๊ะเข้ามุมแบบมีชั้น ขนาด 65x75 เซนติเมตร	11 กันยายน 2552	1
43	52.001.005.11.023	ตู้โชว์สินค้า	27 มีนาคม 2552	1
44	52.001.005.11. 055-056	ตู้บานเลื่อนกระจกสูง	11 กันยายน 2552	2
45	52.001.005.12. 003-006	ตู้แสดงนิทรรศการ 2 ด้าน	27 มีนาคม 2552	4
46	52.001.020.001	เครื่องปรับอากาศแบบสเปคทาง ขนาด 48000 BTU	14 พฤศจิกายน 2551	1
47	52.001.020.003-006	เครื่องปรับอากาศแบบสเปคทาง ขนาด 48000 BTU	14 พฤศจิกายน 2551	4
48	52.001.021.070-072	พัดลมตั้งพื้น	20 สิงหาคม 2552	3
49	52.003.04.001	กล่องฮาร์ดดิสแฮนด์แคมป์ ยี่ห้อ Sony รุ่น DCRSR46E	12 ธันวาคม 2551	1
50	52.006.01.008	เครื่องคอมพิวเตอร์	12 มกราคม 2552	1
51	53.001.001.01.017	โต๊ะผู้บริหาร ขนาด 180x80x75 เซนติเมตร	1 กันยายน 2553	1
52	53.001.001.03.023- 026	โต๊ะประชุม ขนาด 150x60x75 เซนติเมตร	1 กันยายน 2553	4
53	53.001.002.01.085	เก้าอี้สำนักงานชนิดพนักสูงบุผ้า ปรับสูง ต่ำ ด้วยระบบไฮดรอลิก	1 กันยายน 2553	1

ลำดับ ที่	หมายเลข ครุภัณฑ์	รายการ	วันที่ได้มา	จำนวน หน่วย
54	53.001.002.06. 292-321	เก้าอี้ประชุมหนัง ปรับเอนได้ ปรับสูง-ต่ำ ด้วยระบบไฮดรอลิก	1 กันยายน 2553	30
55	53.001.002.06.322	เก้าอี้ประชุมพนักพิงสูง ปรับเอนได้ ปรับสูง-ต่ำ ด้วยระบบไฮดรอลิก	1 กันยายน 2553	1
56	53.001.004.025	ชั้นเก็บแฟ้ม 4 ชั้น มีลิ้น 40 ช่อง	1 กันยายน 2553	1
57	53.001.004.026	ชั้นเก็บแฟ้ม 2 ชั้น มีลิ้น 20 ช่อง ขนาด 922x311x945 มิลลิเมตร	1 กันยายน 2553	1
58	53.001.005.10. 020-022	ตู้เก็บเอกสารขนาดสูง ขนาด 800x400x20000 มิลลิเมตร	1 กันยายน 2553	3
59	53.001.005.11.015	ตู้เอกสารบานเลื่อนกระจก ขนาด 4 ฟุต	25 พฤษภาคม 2553	1
60	53.001.005.11. 060-062	ตู้บานเลื่อนกระจก ขนาด 1187x408x878 มิลลิเมตร	1 กันยายน 2553	3
61	53.001.005.11. 063-064	ตู้บานเลื่อนกระจกสูง ขนาด 914x457x1829 มิลลิเมตร	1 กันยายน 2553	2
62	53.001.005.12.002	ตู้เก็บอุปกรณ์เครื่องใช้ ขนาด 4 ฟุต	1 กันยายน 2553	1
63	53.001.008.011	เครื่องโทรสารพานาโซนิค KFXLB802CX ขาว OFCFE055319	18 สิงหาคม 2553	1
64	53.001.021.198-200	พัดลม	1 กันยายน 2553	3
65	53.001.026.043-052	ฉากกั้นห้องครึ่งกระจกขัดลาย ขนาด 1x1.6 เมตร	1 กันยายน 2553	10
66	53.001.026.053-072	ฉากกั้นห้องครึ่งกระจกขัดลาย ขนาด 1.2x1.6 เมตร	1 กันยายน 2553	20
67	53.006.01.022	ชุดเครื่องคอมพิวเตอร์ ซีพียู Intel Core 2 duo G7500 2.93 Ghz	1 กุมภาพันธ์ 2553	1

ลำดับ ที่	หมายเลข ครุภัณฑ์	รายการ	วันที่ได้มา	จำนวน หน่วย
68	53.006.03.017-018	เครื่องพิมพ์เลเซอร์ ยี่ห้อ HP รุ่น P-1102	1 กันยายน 2553	2
69	53.006.03.019	เครื่องพิมพ์ สแกน ถ่ายเอกสาร ยี่ห้อ Canon MP287	1 กันยายน 2553	1
70	53.007.05.020-021	ม่านปรับแสง ขนาด 2.83x2.68 เมตร	1 กันยายน 2553	2
71	53.007.05.022-023	ม่านปรับแสง ขนาด 1.53x2.68 เมตร	1 กันยายน 2553	2
72	53.008.07.002	ลิ้อเซ็น 2 ชั้น	1 กันยายน 2553	1
73	54.001.001.04.050	โต๊ะพร้อมเก้าอี้	3 ธันวาคม 2553	1
74	54.003.02.010	กล้องถ่ายภาพ ยี่ห้อ SONY DSC HX 100V	26 กันยายน 2554	1
75	54.006.01.007	เครื่องคอมพิวเตอร์ GVIEW	3 ธันวาคม 2553	1
76	54.006.03.001	เครื่องพิมพ์เลเซอร์ HP 1102	3 ธันวาคม 2553	1
77	54.006.08.002	เครื่องสำรองไฟ 800 VA ยี่ห้อ ZIRCON	13 ธันวาคม 2553	1
78	54.006.08.003	เครื่องสำรองไฟ 800 VA ยี่ห้อ Deside Richy	3 ธันวาคม 2553	1
79	54.006.41.003	Harddisk External 500 GB.	20 มกราคม 2554	1
80	54.006.41.004	Harddisk External 500 GB.	20 มกราคม 2554	1
81	วค.ลป.01.06.151	ตู้ 4 ลื่นชัก	รับจากตรวจสอบ	1
82	วค.ลป.01.06.230	ตู้เหล็ก	รับจากตรวจสอบ	1
83	วค.ลป.01.06.237	ตู้ 4 ลื่นชัก	รับจากตรวจสอบ	1
84	49.01.04.001	โต๊ะทำงานวางคอมพิวเตอร์		1
85	49.01.01.017	โต๊ะวางคอมพิวเตอร์		1

ลำดับ ที่	หมายเลข ครุภัณฑ์	รายการ	วันที่ได้มา	จำนวน หน่วย
86	47.006.01.257	ชุดคอมพิวเตอร์พร้อม เครื่องปริ้นส์ ยี่ห้อ Compag		1
87	สสว.สน.01.02.011	โต๊ะทำงานเจ้าหน้าที่		1
88	49.02.03.001	เก้าอี้นั่งทำงาน		1
89	01.01.11868	เก้าอี้นั่งทำงาน		1
90	01.06.784	ตู้เหล็กทรงสูง		1
91	47.006.08.008	เครื่องสำรองไฟ 750 W		1
92	47.001.005.11.01	ตู้บานเลื่อนกระจกสีเทา		1
93	49.09.013-014	พัดลมตั้งพื้น		2
94	01.02.741	โต๊ะทำงานผู้บริหาร		1
95	15-07-00- 00004/2556	สแกนเนอร์ Cannon Image formula	15 กุมภาพันธ์ 2556	1
96	15-15-00- 00001/2556	เครื่องคอมพิวเตอร์ ประกอบ จอยี่ห้อ Philip CPU Gview	26 กุมภาพันธ์ 2556	1

งบประมาณ

งบประมาณตามแผนปฏิบัติงานประจำปีงบประมาณ พ.ศ.2556

สถาบันวิจัยและพัฒนา ได้รับจัดสรรงบประมาณ ประจำปีงบประมาณ พ.ศ.2556 รวมทั้งสิ้น 6,812,000 บาท ดำเนินการเบิกจ่ายทั้งหมด 6,486,855.01 บาท คิดเป็นร้อยละ 95.23 มีเงินเหลือจ่ายจากการดำเนินโครงการที่สำเร็จจำนวน 325,144.99 บาท คิดเป็นร้อยละ 4.77 ของงบประมาณในโครงการที่ดำเนินการเสร็จ โดยมีรายละเอียด ดังนี้

1. อัตราการเบิกจ่ายเงินงบประมาณแผ่นดิน ประจำปีงบประมาณ พ.ศ.2556

รายการ	งบประมาณที่ได้รับจัดสรร	งบประมาณที่เบิกจ่ายจริง		งบประมาณคงเหลือ	
		บาท	ร้อยละ	บาท	ร้อยละ
งบดำเนินการ	407,000	216,238	53.13	190,762	46.87
งบลงทุน	22,000	22,000	100.00	0	0
งบเงินอุดหนุน	988,000	979,494	99.14	5,505.99	0.86
งบรายจ่ายอื่น	-	0	0	0	0
รวม	1,417,000	1,217,732.01	85.94	199,267.99	14.06

2. อัตราการเบิกจ่ายเงินงบรายได้ ประจำปีงบประมาณ พ.ศ.2556

รายการ	งบประมาณที่ได้รับจัดสรร	งบประมาณที่เบิกจ่ายจริง		งบประมาณคงเหลือ	
		บาท	ร้อยละ	บาท	ร้อยละ
งบดำเนินการ	838,660	712,793	84.99	125,867	15.01
งบลงทุน	23,000	23,000	100	0	0
งบเงินอุดหนุน	4,520,000	4,520,000	100	0	0
งบรายจ่ายอื่น	13,340	13,330	99.93	10	0.07
รวม	5,395,000	5,269,123	97.67	125,877	2.33

3. อัตราการเบิกจ่ายเงินงบประมาณทั้งหมด ประจำปีงบประมาณ พ.ศ.2556

รายการ	งบประมาณที่ได้รับจัดสรร	งบประมาณที่เบิกจ่ายจริง		งบประมาณคงเหลือ	
		บาท	ร้อยละ	บาท	ร้อยละ
งบดำเนินการ	1,245,660	929,031	74.58	316,629	25.42
งบลงทุน	45,000	45,000	100	0	0
งบเงินอุดหนุน	5,508,000	5,499,494.01	99.85	8,505.99	0.15
งบรายจ่ายอื่น	13,340	13,330	99.93	10	0.07
รวม	6,812,000	6,486,855.01	95.23	325,144.99	4.77

การเบิกจ่ายงบประมาณแยกตามประเภท

ในปีงบประมาณรายจ่าย พ.ศ.2556 มหาวิทยาลัยราชภัฏรำปาง มีงบประมาณสำหรับดำเนินงานตามภารกิจ จำนวนเงินทั้งสิ้น 6,812,000 บาท จำแนกได้ดังนี้

1. จำแนกตามประเภทงบประมาณ

ประเภท	จำนวนเงิน (บาท)
เงินบแผ่นดิน	1,417,000
เงินรายได้	5,395,000
- เงิน บ.กศ.	5,395,000
รวม	6,812,000

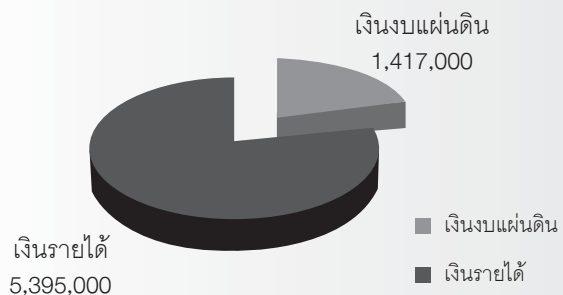

2. จำแนกตามหมวดรายจ่าย

หมวดรายจ่าย	จำนวนเงิน (บาท)
งบบุคลากร	-
งบดำเนินงาน	1,245,660
งบลงทุน	45,000
งบเงินอุดหนุน	5,508,000
งบรายจ่ายอื่น	13,340
รวม	6,812,000

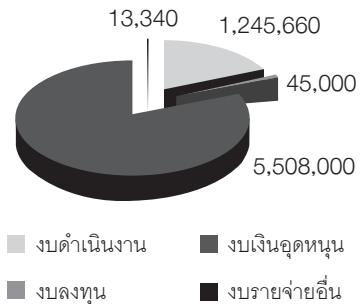

3. จำแนกตามผลิต

ผลผลิต	จำนวนเงิน (บาท)
ผู้สำเร็จการศึกษาด้านวิทยาศาสตร์และเทคโนโลยี	317,000
ผู้สำเร็จการศึกษาด้านสังคมศาสตร์	-
ผลงานการให้บริการวิชาการ	1,276,150
ผลงานทำนุบำรุงศิลปวัฒนธรรม	-
ผลงานวิจัยเพื่อสร้างองค์ความรู้	5,218,850
ผลงานวิจัยเพื่อถ่ายทอดเทคโนโลยี	-
รวม	6,812,000

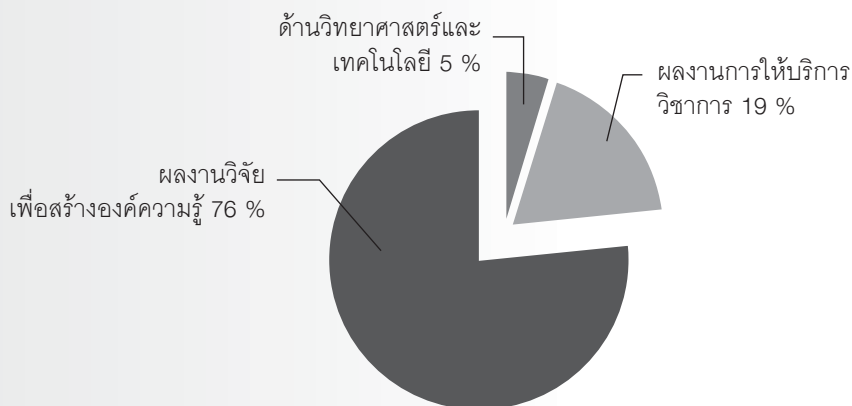

4. จำแนกตามประเด็นยุทธศาสตร์

หมวดรายจ่าย	จำนวนเงิน (บาท)
การจัดการศึกษาระดับอุดมศึกษา	22,000
การพัฒนาครูและบุคลากรทางการศึกษา	-
พัฒนางานวิจัยและสร้างสรรค์	5,218,850
การบริการทางวิชาการ	1,276,150
การทำนุบำรุงศิลปวัฒนธรรม	-
การบริหารจัดการ	295,000
รวม	6,812,000

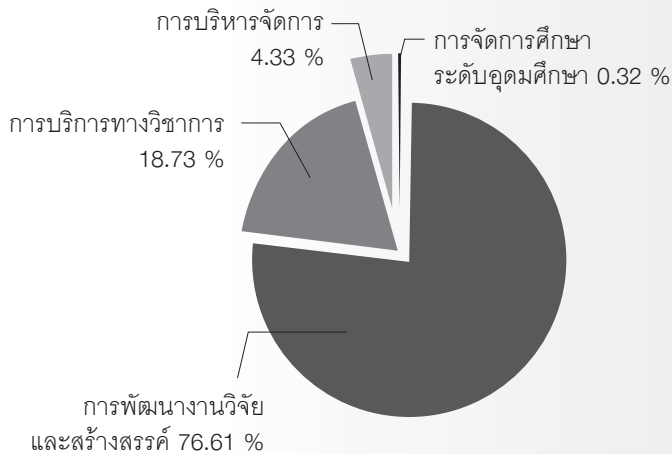

ผลการดำเนินงาน ตามประเด็นกลยุทธ์



ประเด็นกลยุทธ์การพัฒนางานวิจัย และงานสร้างสรรค์เพื่อเพิ่มศักยภาพ และขีดความสามารถในการแข่งขัน

มหาวิทยาลัยราชภัฏรำปาง มุ่งเน้นการผลิตบัณฑิตที่มีคุณภาพ และการวิจัยเพื่อพัฒนาท้องถิ่น จึงมีกระบวนการในการส่งเสริมให้บุคลากรของมหาวิทยาลัยทำวิจัยที่บูรณาการการเรียนการสอน และการบริการวิชาการ มีสถาบันวิจัยและพัฒนาเป็นหน่วยงานรับผิดชอบประสานกับคณะ และหน่วยงานภายนอกในการส่งเสริมการทำวิจัย การหาแหล่งทุน และการสร้างเครือข่ายการวิจัย ในปีงบประมาณ พ.ศ.2566 มีโครงการวิจัยที่ได้รับทุนสนับสนุนจากหน่วยงานภายนอก จากมหาวิทยาลัย ซึ่งได้จัดสรรงบประมาณเงินรายได้เป็นทุนสนับสนุนการวิจัยแก่คณาจารย์ เจ้าหน้าที่ และนักศึกษา รวมทั้งมีกองทุนอุดหนุนการวิจัย มีการจัดประชุมวิชาการเพื่อเสนอผลงานวิจัย และมีการเผยแพร่ผลงานวิจัยในหลายรูปแบบ โดยมีรายละเอียดดังนี้

สรุปงบประมาณสนับสนุนโครงการวิจัย

แหล่งงบประมาณ	จำนวนโครงการวิจัย	จำนวนเงิน (บาท)
1. ภายในมหาวิทยาลัย	**173	11,248,000
- ทุนงบประมาณแผ่นดิน	12	7,108,600
- ทุนงบประมาณจากกองทุนวิจัยฯ	*59	3,057,800
- ทุนงบจัดสรรให้คณะ	*102	1,081,600
2. ภายนอกมหาวิทยาลัย	**22	7,859,372
- สำนักงานคณะกรรมการการอุดมศึกษา	4	1,209,332
- สำนักงานกองทุนสนับสนุนการวิจัย	9	4,011,740
- สำนักงานกองทุนสนับสนุนการวิจัย และสำนักงานคณะกรรมการการอุดมศึกษา	*1	160,000

แหล่งงบประมาณ	จำนวนโครงการวิจัย	จำนวนเงิน (บาท)
- สำนักงานสนับสนุนกองทุนวิจัยท้องถิ่นลำปาง	*1	155,200
- สถาบันส่งเสริมการสอนวิทยาศาสตร์	1	100,000
- สำนักวิทยาศาสตร์และเทคโนโลยีแห่งชาติ	2	409,600
- สำนักนโยบายและแผนพลังงานทดแทน กระทรวงพลังงาน	1	40,000
- การไฟฟ้าฝ่ายผลิตแห่งประเทศไทย (กฟผ.) แม่เมาะ	2	700,000
- เครือข่ายบริหารการวิจัยภาคเหนือตอนบน	1	1,073,500
รวม	**193	19,107,372

หมายเหตุ ** มีโครงการซ้ำที่ให้ทุนสนับสนุนร่วมกันระหว่างมหาวิทยาลัยราชภัฏลำปางและหน่วยงานภายนอก 2 โครงการ

รายชื่อโครงการวิจัยและงานสร้างสรรค์

คณะครุศาสตร์

ทุนงบประมาณภายใน

ที่	ชื่องานวิจัย	หัวหน้าโครงการ	นักวิจัยร่วม	งบประมาณ
งบประมาณแผ่นดิน				
1	การศึกษาค่านิยมของนักเรียนเกี่ยวกับคณิตศาสตร์และการเรียนรู้คณิตศาสตร์	ผศ.ดร.จรีรัตน์ สุวรรณี		570,000
2	การพัฒนารูปแบบการส่งเสริมพลังสุขภาพจิต (RQ) สำหรับชุมชนที่ถูกน้ำท่วม โดยการมีส่วนร่วมของชุมชน: กรณีศึกษาอำเภอเมือง จังหวัดลำปาง	อ.ดร.อัมเรศ เนตาลีทธิ์	อ.พงศัวัชร พองกันทา อ.ปณตนนท์ เกียรติประภากุล	288,200
3	การจัดการความรู้เพื่อพัฒนาศักยภาพของชุมชนในการจัดการท่องเที่ยวเชิงวัฒนธรรมอย่างยั่งยืน: ศึกษากรณีชุมชนวัดศิลปะพม่าในจังหวัดลำปาง	อ.ดร.เจือจันทร์ วงศ์พลกานันท์		450,000
4	การรักษาโรคด้วยหมอเมืองในมิติวัฒนธรรมลำปางในยุคโลกไร้พรมแดน	อ.ดารุณี นิพัทธ์ศานต์	ผศ.พรสวรรค์ มณีทอง อ.อัจฉริยา ครุฑาโรจน์ (মন.)	99,200 (297,600)
งบประมาณจากกองทุนวิจัยมหาวิทยาลัยราชภัฏลำปาง				
5	วิจัยปฏิบัติแบบมีส่วนร่วมเพื่อพัฒนาความสามารถในการทำวิจัยของครูผู้สอนในสังกัดสำนักงานเขตพื้นที่การศึกษาประถมศึกษาลำปาง เขต 1	อ.ดร.ปรารธนา ไกวิททางกูร	อ.เกศนีย์ พิมพ์พก	40,000
6	การเตรียมภาษาเพื่อการสื่อสารสู่อาเซียนให้กับผู้นำชุมชนเทศบาลตำบลวัดหลวงใต้ อำเภองาว จังหวัดลำปาง	อ.ประนอม วงศ์หมื่นรัตน์		50,000

ที่	ชื่องานวิจัย	หัวหน้าโครงการ	นักวิจัยร่วม	งบประมาณ
7	การพัฒนากิจกรรมการเรียนรู้แบบมีส่วนร่วมเพื่อเสริมสร้างทักษะชีวิตให้กับแกนนำเยาวชนชุมชนบ้านหลวงใต้	อ.อนงค์รัตน์ รินแสงปิ่น	อ.วิมพิวิภา บุญกลิ่น	50,000
8	กระบวนการพัฒนาครูสู่การเป็นครูคุณภาพด้วยฐานคิดจิตตปัญญาศึกษา: กรณีศึกษาโรงเรียนบ้านหลวงใต้	ผศ.มณฑา เขียวสอาด	อ.ชรัญรักษ์ ปัญญามูลวงษา	50,000
9	ความร่วมมือเพื่อพัฒนา นักวิจัยและการวิจัยเพื่อพัฒนาพื้นที่จังหวัดลำปาง	ผศ.จำลอง คำบุญชู	อ.ดร.เจือจันทร์ วงศ์พลกานันท์ ผศ.ดร.อภิรักษ์ ชัยเสนา อ.สุคนธ์ทิพย์ สุภาจันทร์	86,250 (345,000)
งบประมาณจากแผนปฏิบัติงานประจำปีของคณะ				
10	การใช้กิจกรรมกลุ่มสัมพันธ์เพื่อพัฒนาทักษะชีวิตด้านความเครียดของนักศึกษาชั้นปีที่ 1 ที่กำลังศึกษาในรายวิชาการพัฒนาทักษะชีวิต	อ.วิมพิวิภา บุญกลิ่น		3,000
11	การจัดกิจกรรมการเรียนรู้โดยใช้ปัญหาเป็นฐานเพื่อพัฒนาทักษะชีวิตด้านการสร้างสัมพันธภาพที่ดีกับผู้อื่นในรายวิชามนุษย์สัมพันธ์สำหรับครู	อ.ชรัญรักษ์ ปัญญามูลวงษา		3,000
12	การพัฒนาการเรียนรู้ด้วยการจัดกิจกรรมแบบมีส่วนร่วมของนักศึกษา	อ.อนงค์รัตน์ รินแสงปิ่น		3,000
13	การใช้นิทานประกอบภาพเพื่อพัฒนาทักษะชีวิตด้านการเห็นคุณค่าของตนเอง	อ.จิรพันธ์ เครือสาร		3,000
14	การสร้างแรงจูงใจด้วยการเรียนรู้แบบมีส่วนร่วมสำหรับนักศึกษาในรายวิชาการศึกษาเพื่อความเป็นพลเมือง	อ.ปณตนนท์ เถียรประกากุล		3,000

ที่	ชื่องานวิจัย	หัวหน้าโครงการ	นักวิจัยร่วม	งบประมาณ
15	การพัฒนาความเป็นครูโดยใช้รูปแบบกัลยาณมิตรนิเทศสำหรับนักศึกษาสาขาวิชาสังคมศึกษา ชั้นปีที่ 2	อ.สุภาภรณ์ มาชัยวงศ์		3,000
16	การศึกษาผลการใช้เทคนิคการทดสอบย่อยและการใช้ข้อมูลย้อนกลับที่มีผลต่อผลการเรียนวิชาวิจัยเพื่อพัฒนาการเรียนรู้นักศึกษา	อ.พงศ์วัชร พงศ์กันทา		3,000
17	การพัฒนาการเรียนรู้สู่ประชาคมอาเซียนโดยใช้สื่อการ์ตูนสำหรับนักศึกษาชั้นปีที่ 1 รายวิชาการพัฒนาหลักสูตร	อ.สุธาสินี ยันตรวัฒนา		3,000
18	การใช้ชุดฝึกภาษาอังกฤษเพื่อเพิ่มพูนทักษะการเขียนและคำศัพท์ภาษาอังกฤษในการทำงานของนักศึกษาชั้นปีที่ 4 สาขาวิชาวิทยาศาสตร์ คณะครุศาสตร์	อ.วิศวรร หนูกิจ		3,000
19	การพัฒนาความสามารถในการอ่านคำภาษาอังกฤษ และการพูดภาษาอังกฤษให้สำเนียงเหมือนชาวต่างประเทศของนักศึกษามหาวิทยาลัยราชภัฏลำปาง ปีการศึกษา 1/2556 โดยวิธีการสอนโฟนิกส์	อ.ธนาพันธุ์ ฦ เชียงใหม่		3,000
20	ผลของการทดสอบย่อยระหว่างเรียนแบบเป็นกลุ่มที่มีต่อการกระจายคะแนนของนักศึกษา	อ.เศรษฐวิญญ์ ชโนวรรณ		3,000
21	การใช้กลวิธีแก้ปัญหาแบบไอบิลเพื่อศึกษาการแก้ปัญหาข้อบกพร่องในการเขียนของนักศึกษาสาขาภาษาไทย คณะครุศาสตร์ มหาวิทยาลัยราชภัฏลำปาง	อ.ชนันท์ธิดา ปัญญา		3,000

ที่	ชื่องานวิจัย	หัวหน้าโครงการ	นักวิจัยร่วม	งบประมาณ
22	การจัดการเรียนการสอนโดยใช้กระบวนการกลุ่มเพื่อพัฒนาผู้เรียนในรายวิชาการพัฒนาทักษะคณิตศาสตร์สำหรับเด็กปฐมวัย	อ.วิไลวรรณ กลิ่นถาวร		3,000
23	การพัฒนาการรับรู้ตนเองในเชิงบวกของนักศึกษาด้วยแนวคิดจิตตปัญญาศึกษา	ผศ.มณฑา เขียวสอาด		3,000
24	การใช้กิจกรรมค่ายพัฒนาทักษะการอ่านเพื่อพัฒนาทักษะการจัดกิจกรรมการเรียนรู้ของนักศึกษาชั้นปีที่ 4 สาขาวิชาภาษาไทย คณะครุศาสตร์	อ.ดารุณี นิพัทธ์ศานต์		3,000
25	การพัฒนาบทเรียนอิเล็กทรอนิกส์แบบผสมผสานบนระบบบริหารจัดการการเรียนรู้ Moodle รายวิชาเกมคอมพิวเตอร์ เพื่อการศึกษา	อ.ดร.จตุมา เมทนีธร		3,000
26	การศึกษสาเหตุที่นักศึกษา มีผลสัมฤทธิ์ทางการเรียนต่ำในรายวิชาการแปล ขอนักศึกษาชั้นปีที่ 3 ภาษาอังกฤษ คณะครุศาสตร์ มหาวิทยาลัยราชภัฏลำปาง	อ.อภิรดี จินคร้าม		3,000
27	การใช้การอภิปรายกลุ่มเพื่อเพิ่มพูนความสามารถในการพูดและการอ่านภาษาอังกฤษของนักศึกษาชั้นปีที่ 2 รายวิชาภาษาอังกฤษเพื่อการสื่อสาร มหาวิทยาลัยราชภัฏลำปาง	อ.สมบัติ คำมูลแก้ว		3,000
28	การวิจัยเพื่อพัฒนาการเรียนรู้	อ.เกศนีย์ พิมพ์พก		3,000
29	การพัฒนาหลักสูตร	อ.สุธาสินี ยันตรวิวัฒนา		3,000
30	การจัดการเรียนรู้	อ.สุภาภรณ์ มาชัยวงศ์		3,000

ที่	ชื่องานวิจัย	หัวหน้าโครงการ	นักวิจัยร่วม	งบประมาณ
31	การวัดและประเมินผลการเรียนรู้	อ.เบญจมาศ พุทธิมา		3,000
32	สถิติเพื่อการวิเคราะห์ข้อมูลทางการศึกษา	อ.ดร.ปรารธนา โกวิททางกูร		3,000
33	มนุษย์สัมพันธ์สำหรับครู	อ.ชรัญรักษ์ ปัญญามูลวงษา		3,000
34	การศึกษาแบบเรียนรวม	อ.วิมพ์วิภา บุญกลิ่น		3,000
35	คอมพิวเตอร์เพื่อการศึกษา	อ.ดร.ปราโมทย์ พรหมจันทร์		3,000
36	ระบบปฏิบัติการ และโปรแกรมประยุกต์ทางการศึกษา	อ.มะยุรีย์ พิทยาเสนีย์		3,000
37	จิตวิทยาสำหรับครู	ผศ.มณฑา เขียวสอาด		3,000
38	ทักษะการคิดสำหรับครู	อ.เกษตร วงศ์อุปราช		3,000
39	สื่อและเทคโนโลยีการเรียนรู้	อ.พงศ์ทวี ทศวา		3,000
40	รูปและการใช้ภาษาอังกฤษ	อ.ภาณุวัฒน์ รังสรรค์		3,000
41	การตกแต่งภาพเคลื่อนไหว	อ.สมชาย เมืองมูล		3,000
42	การจัดกิจกรรมพัฒนาผู้เรียน	อ.อนงค์รัตน์ รินแสงปิ่น		3,000
43	การศึกษาเพื่อพลเมือง	อ.ปณตนนท์ เถียรประภากุล		3,000
44	ภาษาอังกฤษเพื่อการสื่อสาร	อ.ประนอม วงศ์หมื่นรัตน์		3,000
45	วิธีการสอนออกเสียงภาษาอังกฤษแบบโฟนิกส์	อ.ธนาพันธุ์ ณ เชียงใหม่		3,000
46	การบริหารจัดการในสถานศึกษา	อ.สุธิดา พลขำนิ		3,000
47	ศิลปะสำหรับครูปฐมวัย	อ.วิไลวรรณ กลิ่นถาวร		3,000

ทุนงบประมาณภายนอก

ที่	ชื่องานวิจัย	หัวหน้าโครงการ	นักวิจัยร่วม	งบประมาณ
ทุนอุดหนุนการวิจัยสำนักงานคณะกรรมการการอุดมศึกษา (สกอ.)				
48	โครงการพัฒนาบทเรียนเสริมโดยใช้คอมพิวเตอร์เพื่อช่วยเรียนภาษาอังกฤษวิชาชีพของนักศึกษาพยาบาลในวิทยาลัยพยาบาลบรมราชชนนีนครลำปาง	อ.อภิรดี จินคร้าม	อ.นภาลัย ชติยะ อ.ภาณุวัฒน์ รังสรรค์ อ.พงศ์ทวี ทัตวา อ.ดร.เจือจันทร์ วงศ์พลกานันท์ อ.พงษ์วัชร พองกันทา	156,000
ทุนอุดหนุนการวิจัยสำนักงานกองทุนสนับสนุนการวิจัย (สกว.)				
49	ละอ้อนน้อยคิดปล่อยสี่อกับการพัฒนารูปแบบการผลิตสื่อมัลติมีเดียในพื้นที่ที่มีปัญหา ยาเสพติดระบาด เพื่อสร้างความรู้สึกมีส่วนร่วมแก้ปัญหาภัยยาเสพติดในสังคม กรณีศึกษาโรงเรียนโป่งหลวงวิทยารัชมังคลาภิเษก	อ.ดร.พิสิทธ์ ฌอนบัวกนก	อ.พงศ์วัชร พองกันทา อ.ปณตนนท์ เถียรประภากุล อ.เศรษฐวิชัย ชินวรรณ	95,000
50	พฤติกรรมการณ์เลี้ยงดูที่ส่งเสริมทักษะทางอารมณ์ของเด็กในศูนย์พัฒนาเด็กเล็ก องค์การบริหารส่วนตำบลบ้านเอื้อม อำเภอมือง จังหวัดลำปาง	อ.จิรพันธ์ เครือสาร	อ.อนงค์รัตน์ รินแสงปิ่น อ.วิมลพิริภา ฤาสกุล อ.ชรัญรักษ์ ปัญญามูลวงษา	75,940
51	การพัฒนากระบวนการเรียนรู้แบบมีส่วนร่วมของชุมชนในการส่งเสริมอนามัยเด็ก	อ.ภาวิดา วัฒนาภิรมย์สกุล	อ.อรทัย เลาอลงกรณ์ อ.วิไลวรรณ กลิ่นถาวร	90,000
52	การขับเคลื่อนยุทธศาสตร์การเรียนรู้เพื่อพัฒนาทักษะแห่งศตวรรษที่ 21 ของนักเรียนในจังหวัดลำปางด้วยกระบวนการพัฒนาครูแบบหนุนนำต่อเนื่อง (สัญญา 1 ปี 6 เดือน เริ่ม 15 พฤษภาคม 2556-14 พฤศจิกายน 2557)	ผศ.ดร.ดวงจันทร์ เดี่ยววิไล	อ.ดร.วีไลลักษณ์ จันวงษ์ อ.ดร.พิสิทธ์ ฌอนบัวกนก	1,449,200 (2,898,400)
53	ศูนย์ที่เลี้ยงโครงการเพาะพันธุ์ปัญญา: ศูนย์มหาวิทยาลัยราชภัฏลำปาง	อ.ชุตินา คำบุญชู	อ.ประนอม วงศ์หนึ่งรัตน์ อ.สุภาภรณ์ มาชัยวงศ์ อ.ดร.พิมพ์กา โพธิ์ลังกา (วท.)	1,430,655 (1,907,540)

คณะมนุษยศาสตร์และสังคมศาสตร์
ทุนงบประมาณภายใน

ที่	ชื่องานวิจัย	หัวหน้าโครงการ	นักวิจัยร่วม	งบประมาณ
งบประมาณแผ่นดิน				
1	การสำรวจเพื่อหาแนวทางในการพัฒนาศักยภาพและการจัดระบบสวัสดิการที่เหมาะสมของกลุ่มผู้สูงอายุในเขตพื้นที่ชุมชนเมืองและชนบทจังหวัดลำปาง	ผศ.วิไลลักษณ์ พรหมเสน	อ.ปิยรัตน์ วงศ์จุมมะลิ อ.ปวีณา งามประภาสม	557,000
2	การศึกษารูปแบบและความหมายของลวดลายที่เป็นสัญลักษณ์ของลวดลายปูนปั้นหน้าบันวิหารหลวงวัดไหล่หินผ่านการเรียนรู้ร่วมกับชุมชน	ผศ.ธวัชชัย ปานดำรงดี	ผศ.ศิริกร อื่นคำ ผศ.สมชาย เยี่ยง พฤชาวัลย์	455,800
3	การศึกษารูปแบบและความหมายของลวดลายที่เป็นสัญลักษณ์ของลวดลายปูนปั้นหน้าบันวิหารหลวงวัดไหล่หินผ่านการเรียนรู้ร่วมกับชุมชน	อ.ดร.สุริยจรัส เตชะตันมินสกุล	อ.จิตรกร แท้มคล่อง อ.ประเสริฐ ยังปากน้ำ (วจ.)	850,000
4	การศึกษาระบบการพัฒนาผลิตภัณฑ์จากเศษกระเบื้องปูพื้นอย่างมีส่วนร่วม ของชุมชนบ้านวังแค้ว ตำบลปงแสนทอง อำเภอเมือง จังหวัดลำปาง	ผศ.ศิริกร อื่นคำ	ผศ.สมชาย เยี่ยงพฤชาวัลย์ อ.ธงชัย ปันสุข	990,000
5	สภาพ ปัญหา และแนวทางพัฒนาการบริหารจัดการพิพิธภัณฑ์ท้องถิ่นเพื่อเป็นแหล่งเรียนรู้ชุมชนโดยการมีส่วนร่วมของกลุ่มพิพิธภัณฑ์ท้องถิ่นในจังหวัดลำปาง	รศ.ชุตติมา เวทการ	ผศ.ศิริกร อื่นคำ	970,000

ที่	ชื่องานวิจัย	หัวหน้าโครงการ	นักวิจัยร่วม	งบประมาณ
6	การพัฒนาผลิตภัณฑ์จากผ้าทอพื้นบ้านด้วยองค์ความรู้จิตรกรรมฝาผนังช่างลำปางของกลุ่มวิสาหกิจชุมชนอำเภอแม่ทะ จังหวัดลำปาง	ผศ.สมชาย เยี่ยงพฤษชาวัลย์	ผศ.ศิริกร อินคำ อ.ชลาพันธ์ อูปกิจ	850,000
7	การสืบทอดวัฒนธรรมด้านความเชื่อในการประกอบพิธีกรรมตามเทศกาลต่าง ๆ ของคนไทยเชื้อสายจีนในอำเภอเมือง จังหวัดลำปาง	อ.วุฒิรัตน์ พัฒนิบูลย์ (กษ.)	อ.บัณฑิตกาญจ ตั้งภากรณ์	190,000 (380,000)
8	การรักษาโรคด้วยหมอเมืองในมิติวัฒนธรรมลำปางในยุคโลกไร้พรมแดน	อ.ดารุณี นิพัทธ์ศานต์ (คร.)	ผศ.พรสวรรค์ มณีทอง อ.อัจฉริยา คุรุธาโรจน์	198,400 (297,600)
งบประมาณจากกองทุนวิจัยมหาวิทยาลัยราชภัฏลำปาง				
9	การสร้างหลักสูตรฝึกอบรมภาษาจีนสำหรับมัคคุเทศก์น้อยในโรงเรียนชุมชนวัดพระธาตุลำปางหลวง อำเภอเกาะคา จังหวัดลำปาง	อ.เหนือขวัญ บัวเฟื่อน	อ.สิริรัตน์ วาวแวว อ.ทัตทยา บุญดิเรก	49,050
10	ความร่วมมือเพื่อพัฒนานักวิจัยและการวิจัยเพื่อพัฒนาพื้นที่จังหวัดลำปาง	ผศ.จำลอง คำบุญชู	อ.ดร.เจือจันทร์ วงศ์พลกานันท์ ผศ.ดร.อภิรักษ์ ชัยเสนา อ.สุนันท์ทิพย์ สุภาจันทร์	86,250 (345,000)
งบจัดสรรให้คณะ ตามแผนปฏิบัติงานประจำปี				
11	การพัฒนาสื่อการเรียนการสอนภาษาจีนเพื่อการสื่อสารด้วยคอมพิวเตอร์ช่วยสอนมัลติมีเดียบนซีดี-รอมสำหรับครูผู้สอนภาษาจีนในระดับมัธยมศึกษาในจังหวัดลำปาง	อ.พร้อมบุญ สายช่างทอง		30,000

ที่	ชื่องานวิจัย	หัวหน้าโครงการ	นักวิจัยร่วม	งบประมาณ
12	การพัฒนาการจัดการเรียนการสอนโดยใช้ภูมิปัญญาท้องถิ่น เรื่องสืบสานภูมิปัญญาด้านนา กลุ่มทัศนศิลป์ ช่วงชั้นที่ 2 ห้อง ป.2/1 โรงเรียนเพ็ญจิตพงษ์ อำเภอกะเคาะ จังหวัดลำปาง	อ.วราภรณ์ ภูมิลี		30,000
13	การพัฒนากระบวนการสอนเขียนเรียงความด้วยผังความคิด แบบย้อนกลับเพื่อพัฒนาครูผู้สอนวิชาภาษาไทยโรงเรียนวิสิขวิททยา (วัดนางแล)	อ.ชัยเนตร ชนกคุณ		30,000
14	ออกแบบหนังสือนิทานเรื่องพระเจ้าไม้แก่นจันทร์สำหรับนักเรียนระดับอนุบาล 1 -3 โรงเรียนเทศบาลตำบลป่าตัน นาครีว อำเภอมะทะ จังหวัดลำปาง	อ.ชลาลัย อู่ปกิจ		30,000
15	การบูรณาการเทคนิคการสืบเสาะความรู้เข้ากับกระบวนการกลุ่ม เพื่อพัฒนาผลสัมฤทธิ์ทางการเรียนวิชาประวัติศาสตร์ยุโรปสมัยใหม่	อ.วิเชิด ทวีกุล		5,000
16	การสอนคำศัพท์ที่ปรากฏร่วมกัน เพื่อพัฒนาทักษะการเขียนภาษาอังกฤษของนักศึกษาในระดับอุดมศึกษา	อ.พีรยาพร กาละ		5,000
17	การพัฒนาทักษะการออกเสียงพยัญชนะภาษาจีนในระบบพินอินของนักศึกษาสาขาวิชานิเทศศาสตร์ชั้นปีที่ 1 มหาวิทยาลัยราชภัฏลำปาง โดยใช้ชุดฝึกทักษะสำเร็จรูปของ Hanban	อ.เหนือขวัญ บัวเพื่อน		5,000

ที่	ชื่องานวิจัย	หัวหน้าโครงการ	นักวิจัยร่วม	งบประมาณ
18	เจตคติที่มีต่อวินัยในตนเอง ในด้านวินัยในห้องเรียนและ แรงจูงใจใฝ่สัมฤทธิ์ทางการเรียน ของนักศึกษา สาขาวิชานิติศาสตร์ ที่ศึกษาในรายวิชาการกฎหมาย ลักษณะประกกันด้วยบุคคลและ ทรัพย์สิน ปีการศึกษา 2556	อ.มณีนรรัตน์ จันทร์หนึ่ง		2,500
19	การทดลองการเรียนการสอน แบบ PBL (Project-Based Learning) ของนักศึกษาสาขา วิชาการพัฒนาชุมชนเพื่อพัฒนา ทักษะการคิดอย่างมีวิจารณญาณ กรณีศึกษา: รายวิชาการศึกษา เพื่อการพัฒนา	อ.ปิยรัตน์ วงศ์จุมมะลิ		5,000
20	การสร้างชุดกิจกรรมฝึกทักษะ การคิดวิเคราะห์ในรายวิชา ภาษาไทยเพื่อการสื่อสาร สำหรับนักศึกษาชั้นปีที่ 1 สาขาวิชาภาษาไทย มหาวิทยาลัยราชภัฏรำปาง	อ.อรทัย ใจชื่อ		2,500
21	การแก้ไขปัญหาการอ่านของ ชาวต่างชาติในรายวิชาพัฒนาการ วรรณกรรมไทยโดยใช้กระบวนการ เรียนรู้ตามทฤษฎีของไทเลอร์ (Tylor)	อ.สุภาวดี ยาดิ		2,500
22	ลักษณะข้อผิดพลาดในการเขียน ภาษาไทยของนักศึกษาชั้นปีที่ 2 คณะมนุษยศาสตร์และ สังคมศาสตร์ มหาวิทยาลัย ราชภัฏรำปาง ในปีการศึกษา 2556	อ.ปวีญญา นุญมาเลิศ		5,000

ที่	ชื่องานวิจัย	หัวหน้าโครงการ	นักวิจัยร่วม	งบประมาณ
23	เจตคติของนักศึกษาสาขาวิชานิติศาสตร์ในรายวิชาห้างหุ้นส่วนและบริษัทที่มีต่อพฤติกรรมด้านวินัยในการตรงต่อเวลาและใฝ่สัมฤทธิ์ผลทางการศึกษา	อ.อาระดา พุ่มไพศาลชัย		2,500
24	พัฒนาการการเรียนรู้ทฤษฎีดนตรีสากลของนักศึกษา รายวิชาทฤษฎีดนตรีสากล 1	ผศ.ดร.นิรันดร์ ภัคดี		5,000
25	การศึกษาการสร้างสรรค์ชิ้นงานของนักศึกษารายวิชา 2022311 ประติมากรรมประยุกต์	ผศ.ศิริกร อื่นคำ		5,000
26	การจัดกิจกรรมสัมพันธเพื่อพัฒนากระบวนการเรียนรู้ตามสภาพจริงของนักศึกษาในรายวิชา 2552305 มนุษย์สัมพันธ์ในองค์กรภาครัฐ	อ.เสาวรีย์ บุญสา		5,000

คณะวิทยาการจัดการ ทุนงบประมาณภายใน

ที่	ชื่องานวิจัย	หัวหน้าโครงการ	นักวิจัยร่วม	งบประมาณ
งบประมาณจากกองทุนวิจัยมหาวิทยาลัยราชภัฏลำปาง				
1	การพัฒนารูปแบบและระบบการจัดการสินค้าหนึ่งตำบลหนึ่งผลิตภัณฑ์แบบมีส่วนร่วมเชิงบูรณาการให้เข้าสู่ระดับ 4 ถึง 5 ดาว: กรณีศึกษาผลิตภัณฑ์ท้องถิ่น กุนเชียงเล่าฮั่ววี้ จังหวัดลำปาง	อ.ดร.อนุรักษ์ อาทิตย์กวิน	อ.ขจรศักดิ์ วงศ์วิราช	30,000
2	การวิจัยเชิงปฏิบัติการแบบมีส่วนร่วมเพื่อจัดการขยะของชุมชนบ้านแม่ปะดอยและบ้านแม่ปะหลวง ตำบลแม่ปะ อำเภอเถิน จังหวัดลำปาง	อ.สุพรรณณี คำवास	อ.จิตติกานต์ สุริยะสาร อ.สุธีรา ทิพย์วิวัฒน์พจนาน อ.อุษา ไบสถ์ทอง อ.จิตรา ลาวัลย์ชัยกุล	50,000
3	แนวทางการพัฒนาตลาดชุมชนเพื่อเตรียมความพร้อมในการเข้าสู่ประชาคมอาเซียน: กรณีศึกษาตลาดทุ่งเกวียน อำเภอห้างฉัตร จังหวัดลำปาง	อ.อุษา ไบสถ์ทอง	อ.จิระประภา คำราช อ.มยุรี พรหมเทพ	50,000
4	แนวทางการขับเคลื่อนการดำเนินงานแบบมีส่วนร่วมของกลุ่มผู้ผลิตปุ๋ยอินทรีย์ ตำบลปงยางคก อำเภอห้างฉัตร จังหวัดลำปาง	อ.นุสรา แสงอร่าม	อ.วีรพร สุพจน์ธรรมจาวี อ.วิจิตรา แซ่ตั้ง อ.ชิตชนก วงศ์เครือ	50,000
5	แนวทางการพัฒนาการท่องเที่ยวเชิงนิเวศของชุมชนบ้านสามขา อำเภอแม่ทะ จังหวัดลำปาง เข้าสู่ประชาคมเศรษฐกิจอาเซียน	อ.กนกอร ศิริจิตติ		40,000

ที่	ชื่องานวิจัย	หัวหน้าโครงการ	นักวิจัยร่วม	งบประมาณ
6	การเพิ่มศักยภาพการจัดจำหน่ายผลิตภัณฑ์เห็ดแปรรูปอย่างยั่งยืนผ่านระบบพาณิชย์อิเล็กทรอนิกส์ ของกลุ่มวิสาหกิจชุมชนบ้านแม่วะ ตำบลสันดอนแก้ว อำเภอแม่ทะ จังหวัดลำปาง	อ.ชไมพร สืบสุโท		30,000
7	การพัฒนาระบบสารสนเทศแบบมีส่วนร่วมเพื่อการเผยแพร่ภูมิปัญญาท้องถิ่น กรณีศึกษาบ้านหัวเสือ อำเภอแม่ทะ จังหวัดลำปาง	อ.สุคนธ์ทิพย์ สุภาจันทร์	อ.พิรภพ จันทร์แสนตอ อ.บัณฑิต บุษบา อ.พิมาย วงค์ทา	40,000
8	การพัฒนาระบบสารสนเทศเพื่อประชาสัมพันธ์แหล่งท่องเที่ยวด้วยโทรศัพท์เคลื่อนที่สำหรับ อำเภอเมืองปาน จังหวัดลำปาง	อ.พิรภพ จันทร์แสนตอ	อ.บัณฑิต บุษบา อ.สุคนธ์ทิพย์ สุภาจันทร์ อ.พิมาย วงค์ทา	50,000
9	การพัฒนาห่วงโซ่อุปทานผลิตภัณฑ์ภูมิปัญญาท้องถิ่น ตำบลนาแก้ว อำเภอเกาะคา จังหวัดลำปาง	อ.พอใจ สิงหนตร		35,000
10	กลยุทธ์การตลาดผ่านสื่อสังคมออนไลน์สำหรับกลุ่มสหกรณ์การเกษตรสมุนไพรร ตำบลแม่มอก อำเภอเถิน จังหวัดลำปาง	อ.เนตรดาว ไทรัตน์	อ.ศรัณยา สิ้นพาดิ อ.สุพรรณิ คำวาส	50,000
11	แนวทางการพัฒนาการบริหารจัดการเชิงบูรณาการแบบมีส่วนร่วมของชุมชนเพื่อเป็นชุมชนประตูล้านนาของเทศบาลตำบลแม่พริก อำเภอแม่พริก จังหวัดลำปาง	อ.ฐิติกานต์ สุริยะสาร	ผศ.กาญจนา คุมา	50,000

ที่	ชื่องานวิจัย	หัวหน้าโครงการ	นักวิจัยร่วม	งบประมาณ
12	การจัดการความรู้ด้าน การจัดการและการตลาดเพื่อ พัฒนาศักยภาพกลุ่มผู้ประกอบการ การผลิตมันท์ชุมชนตำบล เมืองปาน อำเภอเมืองปาน จังหวัดลำปาง	อ.ชวรงค์ดี วงศ์วิราช	อ.ดร.อนุรักษ์ อาทิตย์กวิน	48,750
13	การศึกษาวิเคราะห์ปัญหา การดำเนินงานของกลุ่มธุรกิจ ชุมชนเพื่อพัฒนาประสิทธิภาพ การบริหารจัดการให้เป็นชุมชน เข้มแข็งตามแนวพระราชดำริ เศรษฐกิจพอเพียงเชิงบูรณาการ ของชุมชนอำเภอแม่พริก จังหวัด ลำปาง	ผศ.กาญจนา คุมา	อ.นุสรา แสงอร่าม อ.อวิสดา บินโซดาโอะ	50,000
14	ปัจจัยสาเหตุและผลของการ ประเมินผลการปฏิบัติงาน เชิงบูรณาการ: หลักฐานเชิง ประจักษ์จากธุรกิจโรงแรม ในประเทศไทย	ผศ.ดร.ไพฑูรย์ อินตะขันธ์	อ.ดร.เครีวัลย์ วงษ์ไพบูลย์ ผศ.กาญจนา คุมา	50,000
15	ตัวแบบพฤติกรรม ความรับผิดชอบต่อสังคม ผู้ประกอบการไทย	ผศ.ดร.พรชนก ทองลาด	อ.บัณฑิต นุชบา ผศ.ดร.ไพฑูรย์ อินตะขันธ์	50,000
16	กระบวนการพัฒนาประสิทธิภาพ การบริหารจัดการชุมชนเข้มแข็ง ตามแนวพระราชดำริเศรษฐกิจ พอเพียงเชิงบูรณาการแบบมี ส่วนร่วมของชุมชนตำบลหลวงใต้ อำเภอองาว จังหวัดลำปาง	ผศ.กาญจนา คุมา	อ.จารุวรรณ ลิ้มปีไพบูลย์ อ.พิชญา เพิ่มไทย	50,000

ที่	ชื่องานวิจัย	หัวหน้าโครงการ	นักวิจัยร่วม	งบประมาณ
17	การพัฒนาระบบคิดและการจัดการกระบวนการเรียนรู้ การลดหนี้ด้วยการเพิ่มรายได้ ลดรายจ่าย เชิงบูรณาการหลักปรัชญาเศรษฐกิจพอเพียงของชุมชนบ้านหลวงใต้ อำเภอางาว จังหวัดลำปาง	อ.สนธิญา สุวรรณราช	อ.สุพรรณิ คำวาส	50,000
18	กระบวนการเรียนรู้เศรษฐกิจพอเพียงด้วยการสร้างเครือข่ายในชุมชนบ้านหลวงใต้ อำเภอางาว จังหวัดลำปาง	อ.สุธีรา ทิพย์วิวัฒน์พจนาน		50,000
19	การศึกษาอัตลักษณ์ชุมชนจากภูมิปัญญาท้องถิ่นเพื่อส่งเสริมการท่องเที่ยว	อ.เกศณีย์ สัตตรัตน์ขจร	อ.สยมภู อุนยะพันธ์ อ.อัจฉรา สุขจิตต์	50,000
20	แนวทางการค้นหารูปแบบการจัดการการท่องเที่ยวที่เหมาะสมกับชุมชนตำบลหลวงใต้ อำเภอางาว จังหวัดลำปาง	อ.สยมภู อุนยะพันธ์	อ.เกศณีย์ สัตตรัตน์ขจร อ.อัจฉรา สุขจิตต์	50,000
21	การพัฒนาระบบการจัดการธุรกิจชุมชนตามแนวพระราชดำริเศรษฐกิจพอเพียงเชิงบูรณาการแบบมีส่วนร่วมของชุมชน: กรณีศึกษากลุ่มอาชีพผลิตขนมจีน	อ.อวิศดา บินโซดาโอะ	ผศ.กาญจนา คุมา	50,000
22	การพัฒนาศักยภาพกลุ่มอาชีพเพื่อเพิ่มความได้เปรียบในการแข่งขัน: กรณีศึกษากลุ่มวิสาหกิจชุมชนตัดเย็บหมวกบ้านทุ่งส้ม ตำบลหลวงใต้ อำเภอางาว จังหวัดลำปาง	อ.ทิพยาภรณ์ ปัตถา	อ.สุธีรา ทิพย์วิวัฒน์พจนาน อ.อวิศดา บินโซดาโอะ	50,000

ที่	ชื่องานวิจัย	หัวหน้าโครงการ	นักวิจัยร่วม	งบประมาณ
23	การพัฒนาระบบเศรษฐกิจภาคครัวเรือน โดยใช้แนวทางการจัดทำบัญชีรับ-จ่ายและการออม เชิงบูรณาการตามแนวเศรษฐกิจพอเพียง ของชุมชนบ้านหลวงใต้ อำเภอเกาะ จังหวัดลำปาง	อ.สรวิชฌ บัญญัติ	อ.ฐิติกานต์ สุริยะสาร	50,000
24	กระบวนการเรียนรู้ภาษาอังกฤษเพื่อเพิ่มศักยภาพผู้บริหารสู่ประชาคมอาเซียน: กรณีศึกษาองค์การบริหารส่วนตำบลแม่ถอด อำเภอเถิน ลำปาง	อ.ดร.เควีอวัลย์ วงษ์ไพบูลย์		50,000
25	ความร่วมมือเพื่อพัฒนานักวิจัยและการวิจัยเพื่อพัฒนาพื้นที่จังหวัดลำปาง	ผศ.จำลอง คำบุญชู	อ.ดร.เจือจันทร์ วงศ์พลกานันท์ ผศ.ดร.อมริกษ์ ชัยเสนา อ.สุนันท์ทิพย์ สุภาจันทร์	86,250 (345,000)
งบประมาณจากแผนปฏิบัติงานประจำปีของคณะ				
26	งบประมาณการวิจัยเพื่อขอรับบริการสำรวจด้านคุณภาพบริการที่มีผลต่อความพึงพอใจของผู้รับบริการองค์การบริหารส่วนท้องถิ่นจังหวัดลำปางและจังหวัดลำปางปีงบประมาณ 2556	รศ.ดร.บุญทวรรณ วิงวอน		146,000
27	การพัฒนาด้านขี้นี้การประเมินมหาวิทยาลัย: กรณีศึกษา มหาวิทยาลัย ราชภัฏลำปาง	ผศ.ดร.ไพฑูริย์ อินดีะขัน	อ.สุธีรา ทิพย์วิวัฒน์พจน อ.ทิพยาภรณ์ ปัตถา	100,000
28	แนวทางการพัฒนาทักษะการเรียนรู้การสอนทักษะวิชาการสื่อสารการตลาดเชิงบูรณาการ	อ.วีรพร สุพจน์ธรรมจารี		8,000

ที่	ชื่องานวิจัย	หัวหน้าโครงการ	นักวิจัยร่วม	งบประมาณ
29	กระบวนการพัฒนาการคิด สร้างสรรค์เพื่องานนิเทศศาสตร์	ผศ.ดร.บุษยากร ตีระพุดติกุลชัย		8,000
30	เปรียบเทียบผลสัมฤทธิ์ ทางการเรียนโดยการสอน ที่ใช้สื่อการสอน E-Book และ การสอนแบบปกติ วิชาการ วิเคราะห์ข้อมูลทางธุรกิจ	อ.สุคนธ์ทิพย์ สุภาจันทร์		8,000
31	ส่งเสริมการทำวิจัยเพื่อ พัฒนาการเรียนการสอน สาขาวิชาการบัญชี	ผศ.ดร.ไพฑูรย์ อินตะขันธ์		8,000
32	ผลสัมฤทธิ์ทางการเรียนผ่าน E-Book เรื่อง Socail Network	อ.ศรัณยา สิ้นพาศณี		8,000
33	ศึกษาการใช้เทคนิคการสอนโดย ใช้กรณีศึกษา รายวิชา กฎหมาย ธุรกิจท่องเที่ยว การบริการและ ธุรกิจโรงแรม	อ.เกศณีย์ สัตตรัตน์ขจร		8,000
34	แนวทางการศึกษาหัวข้อพิเศษ ทางการบัญชี เพื่อพัฒนา กระบวนการเรียนรู้นักศึกษา สาขาวิชาการบัญชี	ผศ.ดร.พรชนก ทองลาด		8,000
35	การสอนที่เน้นผู้เรียนเป็นสำคัญ โดยใช้สื่อการสอนวิดีโอ ประกอบการสอนวิชาองค์การ และการจัดการผลิตภัณฑ์ชุมชน สำหรับตลาดต่างประเทศ	อ.พิชญา เพิ่มไทย		8,000
36	การพัฒนาทักษะด้านการ วิเคราะห์วิชาเศรษฐศาสตร์ วิเคราะห์เบื้องต้น	อ.ชิตชนก วงศ์เครือ		8,000
37	การประยุกต์ใช้องค์ความรู้ ด้านวาทวิทยา ในการทำโครงการ ให้ความรู้	ผศ.เบญจวรรณ เลาลิต		8,000

ที่	ชื่องานวิจัย	หัวหน้าโครงการ	นักวิจัยร่วม	งบประมาณ
38	การพัฒนาทักษะการเรียนรู้ การสอนวิชาหลักการตลาด	อ.พรนภา บุญนำมา		8,000
39	การศึกษาผลสัมฤทธิ์ทาง การเรียนรู้และความพึงพอใจ ในการเรียนของนักศึกษาจีน ของสาขาวิชาการจัดการธุรกิจ ระหว่างประเทศชั้นปีที่ 4 ที่ได้ รับการสอน โดยการใช้สื่อ ช่วยสอน ในวิชาการวิจัย ทางธุรกิจ	อ.วัลลภ สิงหราช		8,000
40	การศึกษาประสิทธิผลของการ จัดการเรียนการสอนด้วยแนวคิด KOORPAI Model: กรณีศึกษา นักศึกษาที่เรียนรายวิชาการ จัดการเชิงกลยุทธ์ ภาคเรียนที่ 2/2555	อ.ขจรศักดิ์ วงศ์วิราช		8,000
41	การวิเคราะห์องค์ประกอบ เชิงยืนยันความสำเร็จของ ระบบบัญชีสามมิติ	ผศ.ดร.ไพฑูรย์ อินตะขันธ์	รศ.นันทะ บุตรน้อย อ.สุธีรา ทิพย์วิวัฒน์พจนนา	50,000

ทุนงบประมาณภายนอก

ที่	ชื่อโครงการ	หัวหน้าโครงการ	นักวิจัยร่วม	งบประมาณ
ทุนอุดหนุนการวิจัยสำนักงานกองทุนสนับสนุนการวิจัย (สกว.)				
42	การมีส่วนร่วมของเยาวชนในการอนุรักษ์ป่าชุมชน: กรณีศึกษา การสร้างเครือข่ายเยาวชนอนุรักษ์ป่าชุมชนลุ่มน้ำแม่มอก ตำบลแม่มอก อำเภอเถิน จังหวัดลำปาง	อ.กนกพร เอกกะสินสกุล	อ.สุพรรณิ คำवास อ.สยมภู อุนยะพันธ์ อ.พรณา บุญนำมา	100,000
43	“สืบฮีต แบ่งฮอย ผญาปัญญา “ไทลื้อ” กระบวนการสื่อสารในการสร้างความภาคภูมิใจ และสืบทอดวัฒนธรรม ชาติพันธุ์ไทลื้อ โดยการมีส่วนร่วมของชุมชน และเครือข่ายเยาวชน ตำบลกล้วยแพะ อำเภอเมือง จังหวัดลำปาง	อ.อัจฉราภรณ์ วรรณมะกอก	รศ.สุวรรณี โพธิศรี อ.กิตติวัฒน์ กิตินุตร อ.ภาคภูมิ พิฆวงค์	99,560
44	การเตรียมความพร้อมของเยาวชนเพื่อพัฒนาสู่การเป็นผู้ประกอบการน้อยของจังหวัดลำปาง โครงการนำร่องตำบลปงยางคค	อ.ดร.ณัฐชา เพชรตากุล	อ.ดร.ธนากร น้อยทองเล็ก อ.สุธีรา ทิพย์วิวัฒน์พจนา	99,500
45	การส่งเสริมเยาวชนเพื่อถ่ายทอดภูมิปัญญาท้องถิ่นของผลิตภัณฑ์ชุมชน ด้วยเครือข่ายสังคมออนไลน์ โดยการมีส่วนร่วมของชุมชนตำบลปงยางคค อำเภอห้างฉัตร จังหวัดลำปาง	อ.จากรุวรรณ ลิ้มปี่ไพบูลย์	อ.ชัตติยา ชัตติยวรา (มน.)	95,000

คณะวิทยาศาสตร์
ทุนงบประมาณภายใน

ที่	ชื่องานวิจัย	หัวหน้าโครงการ	นักวิจัยร่วม	งบประมาณ
งบประมาณแผ่นดิน				
1	การควบคุมโดยชีววิธีเพื่อยับยั้งการเจริญเติบโตและการสร้างอะฟลาท็อกซินชนิด B1 ของเชื้อรา <i>Aspergillus sp.</i> ที่แยกได้จากถั่วลิสงและกระเทียม	อ.ดร.หฤทัย ไทยสุชาติ		450,000
งบประมาณจากกองทุนวิจัยมหาวิทยาลัยราชภัฏลำปาง				
2	การศึกษาฤทธิ์ทางชีวภาพของสารสกัดหยาบและสารบริสุทธิ์ที่แยกได้จากกระดังง่าป่า	อ.ดร.สิริพิศ พิเศษวนชม		40,000
3	การสังเคราะห์และหาประสิทธิภาพของพอลิเมอร์ลอกแบบในการดักจับโลหะหนักในน้ำชะขยะ	อ.ดร.วีรณัฐ คฤหานนท์	อ.ธีรภรณ์ พรหมอนันต์	50,000
4	การประเมินศักยภาพพลังงานในการผลิตก๊าซชีวภาพจากเศษอาหารและมูลสัตว์ในเขตพื้นที่มหาวิทยาลัยราชภัฏลำปาง	อ.วีระ พันอินทร์	อ.ดร.วิภา ยงประยูร (ทอ.)	21,000 (35,000)
5	การพัฒนาต้นแบบสารสนเทศการบูรณาการฐานความรู้ชุมชนกรณีศึกษา ตำบลนาแก อำเภองาว จังหวัดลำปาง	อ.ชัยวุฒิ โกเมศ		30,000
6	การพัฒนาระบบสารสนเทศเพื่อการจัดการข้อมูลพื้นฐานชุมชน กรณีศึกษา องค์การบริหารส่วนตำบลนาแก อำเภองาว จังหวัดลำปาง	อ.พิบูล แสงงาม		30,000

ที่	ชื่องานวิจัย	หัวหน้าโครงการ	นักวิจัยร่วม	งบประมาณ
7	การออกแบบและพัฒนาระบบงานขายสินค้าของธุรกิจชุมชนด้วยระบบพาณิชย์อิเล็กทรอนิกส์กรณีศึกษา ตำบลนาแก อำเภองาว จังหวัดลำปาง	อ.วีรศักดิ์ ฟองเงิน		30,000
8	ความสัมพันธ์ระหว่างการปรับสภาพด้วยความร้อนต่อสมบัติความต้านทานการกัดกร่อนและแรงกระแทกของอะลูมิเนียมผสม	อ.ปัทมา อภิชัย		40,000
9	การเปรียบเทียบปริมาณสารฟีนอลิกทั้งหมดและประสิทธิภาพการต้านอนุมูลอิสระของสารสกัดจากพืชผักพื้นบ้านในอำเภอแม่ทะ จังหวัดลำปาง	อ.ละม้าย จันทะขาว		40,000
10	การถ่ายทอดภูมิปัญญาพื้นบ้านเพื่อพัฒนารูปแบบหัตถกรรมเครื่องจักสานไม้ไผ่ ตำบลสบป่าด อำเภอมะเมาะ จังหวัดลำปาง	อ.สมศักดิ์ กำทอง		40,000
11	การศึกษาองค์ประกอบทางเคมีและฤทธิ์ทางชีวภาพจากส่วนสกัดหยาบเฮกเซนของกิ่งต้นกระดังงาจีน	อ.ดร.พันธรวง อุดมพุทธิเมฆากุล		50,000
12	ฤทธิ์การยับยั้งเซลล์มะเร็งของสารสกัดจากต้นสะบันงาป่า	อ.พูนฉวี สมบัติศิริ		40,000
13	การพัฒนาการดูแลผู้สูงอายุระยะยาวด้วย MAPP Model ที่เทศบาลตำบลป่าตันนาครวี	ผศ.ยุพา อภิโภมถกร	ผศ.พวงน้อย แสงแก้ว	50,000

ที่	ชื่องานวิจัย	หัวหน้าโครงการ	นักวิจัยร่วม	งบประมาณ
14	การทำปุ๋ยหมักจากก้อนเห็ดที่ใช้แล้วของกลุ่มเกษตรกรผู้เพาะเห็ด ตำบลปรางคก จังหวัดลำปาง	อ.ศาสตรา ลาดปะละ		50,000
15	การพัฒนารูปแบบบรรจุภัณฑ์ของไข่น้ำแร่เพื่อเป็นของฝากจากอุทยานแห่งชาติแจ้ซ้อน จังหวัดลำปาง	อ.วราภรณ์ วงศ์สวัสดิ์		50,000
16	การศึกษาความเป็นไปได้ในการประยุกต์ใช้ระบบสารสนเทศภูมิศาสตร์ด้านฐานข้อมูลสุขภาพที่พัฒนาสำหรับชุมชนหนึ่งไปใช้อีกชุมชนหนึ่ง	อ.ว่าที่ รต.ดร.โอฬาร เชี่ยวชาญ	อ.ชนันกาญจน์ สุวรรณเรือง อ.อนุกิจ เสาร์แก้ว อ.ปกรณ์ สันตกิจ อ.พงษ์พร พันธุ์เพ็ง	50,000
17	ความร่วมมือเพื่อพัฒนานักวิจัยและการวิจัยเพื่อพัฒนาพื้นที่จังหวัดลำปาง	ผศ.จำลอง คำบุญชู	อ.ดร.เจือจันทร์ วงศ์พลกานันท์ ผศ.ดร.อภิรักษ์ ชัยเสนา อ.สุนันท์ทิพย์ สุภาจันทร์	86,250 (345,000)

ทุนงบประมาณภายนอก

ที่	ชื่อโครงการ	หัวหน้าโครงการ	นักวิจัยร่วม	งบประมาณ
ทุนอุดหนุนการวิจัยสำนักงานคณะกรรมการการอุดมศึกษา (สกอ.)				
18	การบูรณาการภูมิปัญญาท้องถิ่นล้านนาจากตำรายาข้างและความหลากหลายของเชื้อแบคทีเรียที่ใช้ออกซิเจนในมูลข้างสู่การสร้างนวัตกรรมสำหรับระบบการศึกษา จังหวัดลำปาง	รศ.ดร.วิลาศ พุ่มพิมล	อ.ดร.หฤทัย ไทยสุชาติ อ.พูนฉวี สมบัติศิริ อ.สมศักดิ์ ก่ำทอง อ.ดวงจันทร์ แก้ววงพาน	700,000

ที่	ชื่อโครงการ	หัวหน้าโครงการ	นักวิจัยร่วม	งบประมาณ
19	ศึกษาความหลากหลายทางชีวภาพของพืชจากป่าชุมชนบ้านผาแมว ตำบลหัวเสือ อำเภอแม่ทะ จังหวัดลำปาง	อ.อังคณา เชื้อเจ็ดตน	อ.ละม้าย จันทะขาว อ.อภิศักดิ์ จักรบุตร อ.ดร.ชัตนารี มีสุขโข	303,332
ทุนอุดหนุนการวิจัยสถาบันส่งเสริมการสอนวิทยาศาสตร์				
20	โครงการติดตามผลหลักสูตรวิทยาศาสตร์โลกทั้งระบบและการวิจัยอย่างมีศักยภาพโดยมหาวิทยาลัยราชภัฏลำปาง	อ.อังคณา เชื้อเจ็ดตน	อ.อภิศักดิ์ จักรบุตร	100,000
ทุนอุดหนุนการวิจัยสำนักงานกองทุนสนับสนุนการวิจัย (สกว.)				
21	ศูนย์พี่เลี้ยงโครงการเพาะพันธุ์ปัญญา: ศูนย์มหาวิทยาลัยราชภัฏลำปาง	อ.ชุติมา คำบุญชู (คร.)	อ.ดร.พิมพกา โพธิ์ดงกา อ.ประนอม วงศ์หมื่นรัตน์ (คร.) อ.สุภาภรณ์ มาชัยวงศ์ (คร.)	476,885 (1,907,540)

คณะเทคโนโลยีการเกษตร ทุนงบประมาณภายใน

ที่	ชื่องานวิจัย	หัวหน้าโครงการ	นักวิจัยร่วม	งบประมาณ
งบประมาณแผ่นดิน				
1	การสืบทอดวัฒนธรรมด้านความเชื่อในการประกอบพิธีกรรมตามเทศกาลต่างๆของคนไทยเชื้อสายจีนในอำเภอเมือง จังหวัดลำปาง	อ.วุฒิรัตน์ พัฒนินบูลย์	อ.บัณฑิตกาญจ ตั้งภากรณ์ (มน.)	190,000 (380,000)
งบประมาณจากกองทุนวิจัยมหาวิทยาลัยราชภัฏลำปาง				
2	การเพิ่มการเจริญเติบโตของต้นกล้วยพาราในดินกรดโดยเชื้อราอาร์บัสคูลาร์ไมคอร์ไรซาที่มีประสิทธิภาพ	อ.ดร.จำเนียร วงษ์ไม้ (ทุนอาจารย์รุ่นใหม่)		80,000
3	การศึกษาคุณภาพของเนื้อไก่กระທงที่เสริมด้วยสมุนไพรต้นขี้หนอน	ผศ.ดร.ปรีเยศ สิทธิสรวง		50,000
งบจัดสรรให้คณะ ตามแผนปฏิบัติงานประจำปี				
4	การคัดเลือกโคลนของสับปะรดพันธุ์ปัตตาเวียที่ปลูกในลำปาง (การเพาะเลี้ยงเนื้อเยื่อ)	ผศ.ประพันธ์ ปัญญาบาล		25,000
5	ผลของระยะเวลาการให้ออกซิเจนในระบบไฮโดรโพนิคส์แบบเทคนิคน้ำลึกต่อคุณภาพหลังการเก็บเกี่ยวของคะน้า	อ.วุฒิรัตน์ พัฒนินบูลย์		55,000
6	ผลของปริมาณสารเร่งพด 1 ต่อการทำปุ๋ยหมักแบบไม่กลับกองเศษวัสดุเหลือใช้จากการเพาะเห็ดฟางภายใต้การมีส่วนร่วมของชุมชนตำบลป่าตัน อำเภอแม่ทะ จังหวัดลำปาง	อ.ปิยะรัตน์ ทองธานี		55,000

ที่	ชื่องานวิจัย	หัวหน้าโครงการ	นักวิจัยร่วม	งบประมาณ
7	การพัฒนาผลิตภัณฑ์ข้าวแต๋น แห่งเค็ลือบรส มิกซ์เบอร์รี่	อ.กุสุมา ทินทร ณ อยุธยา		30,000
8	วิถีชีวิตการบริโภคเห็ดป่า ของชาวบ้านอำเภองาว จังหวัดลำปาง	ผศ.สุวรรณี จันทร์ตา		30,600
9	การพัฒนาผลิตภัณฑ์แคบหมูอบ และการยอมรับของผู้บริโภค	อ.ดร.ศรัญญา วัฒนานนท์		35,000

ทุนงบประมาณภายนอก

ที่	ชื่อโครงการ	หัวหน้าโครงการ	นักวิจัยร่วม	งบประมาณ
ทุนอุดหนุนการวิจัยสำนักงานกองทุนสนับสนุนการวิจัยและสำนักงานคณะกรรมการการอุดมศึกษา				
10	การเพิ่มการเจริญเติบโตของ ต้นกล้วยพาราในดินกรดโดย เชื้อราอาร์บัสคูลาร์ไมคอร์ไรซา ที่มีประสิทธิภาพ	อ.ดร.จำเนียร วงษ์ไม้ (ทุนอาจารย์รุ่นใหม่)		160,000

คณะเทคโนโลยีอุตสาหกรรม
ทุนงบประมาณภายใน

ที่	ชื่องานวิจัย	หัวหน้าโครงการ	นักวิจัยร่วม	งบประมาณ
งบประมาณจากกองทุนวิจัยมหาวิทยาลัยราชภัฏลำปาง				
1	การวางแผนการตัดเหล็กเสริมและเหล็กรูปพรรณด้วยโปรแกรมเชิงเส้นตรงแบบเลขจำนวนเต็มสำหรับก่อสร้างบ้านลอยน้ำ	ผศ.ศรายุทธ มาลัย		45,000
2	รูปแบบการแปรรูปวัสดุที่เหลือใช้จากการเพาะเห็ดเพื่อผลิตพลังงานทดแทน ตำบลหลวงใต้ อำเภองาว จังหวัดลำปาง	อ.ดร.รวิภา ยงประยูร		50,000
3	ศึกษาการลดมลพิษจากเศษวัสดุเหลือใช้จากการเพาะปลูกข้าวโพดโดยใช้เทคโนโลยีถ่านอัดแท่งเทศบาลตำบลหลวงใต้ อำเภองาว จังหวัดลำปาง	อ.อดิสร ถมยา	อ.วราคม วงศ์ชัย	50,000
4	การประเมินศักยภาพพลังงานในการผลิตก๊าซชีวภาพจากเศษอาหารและมูลสัตว์ในเขตพื้นที่มหาวิทยาลัยราชภัฏลำปาง	อ.วีระ พันอินทร์ (วิทย์)	อ.ดร.รวิภา ยงประยูร (ทอ.)	14,000 (35,000)
5	การศึกษาลายรูปไก่อบนเครื่องปั้นดินเผาลำปาง	ผศ.ธิตติมา คุณยศยิ่ง		50,000
6	การวิเคราะห์ประสิทธิภาพของหม้อแปลงไฟฟ้าระบบจำหน่ายที่มีผลกระทบต่อการประหยัดพลังงานไฟฟ้าในมหาวิทยาลัยราชภัฏลำปาง	อ.ศุภวุฒิ ผากา	อ.สันติ วงศ์ใหญ่	50,000

ที่	ชื่องานวิจัย	หัวหน้าโครงการ	นักวิจัยร่วม	งบประมาณ
7	การพัฒนาเครื่องช่วยหัดเดิน กึ่งอัตโนมัติสำหรับการฝึกหัดเดิน ในผู้ป่วย	อ.วราภรณ์ ทุมชาติ	อ.มัตติกา บุญมา อ.ศุภวดี ผากา	50,000
8	การสร้างเศรษฐกิจชุมชน โดยใช้มาตรฐานผลิตภัณฑ์ อุตสาหกรรม กรณีศึกษา: วิสาหกิจชุมชนกลุ่มผลิตฮิสซู ก่อสร้างสามัญ บ้านสันบุญเรือง จังหวัดลำปาง	อ.ศิวัช ลาวัลย์วดีกุล	อ.มัตติกา บุญมา	50,000
9	การใช้ดินเชื้อ ชีวเถ้าไม้และดิน พื้นบ้านต่อสมบัติทางกายภาพ และสมบัติทางกลของฮิสซูก่อสร้าง ในวิสาหกิจชุมชน กลุ่มผลิต ฮิสซูมอญ บ้านสันบุญเรือง	นายสรวิศ มูลอินตะ		50,000
10	การใช้เศษเครื่องปั้นดินเผาเสียบ จากกระบวนการผลิตที่ผ่าน การเผาเป็นส่วนผสมในการผลิต ผลิตภัณฑ์เครื่องปั้นดินเผา ชุมชนบ้านม่อนเขาแก้ว จังหวัดลำปาง	อ.กนกกัญญา รวมไมตรี		50,000
11	น้ำเคลือบอุณหภูมิต่ำสำหรับ ผลิตภัณฑ์ด้วยเส้นไหม กรณี ศึกษาโรงงานทอผ้าภูเขาริม ศึกษาโรงงานทอผ้าภูเขาริม	อ.อดุลย์ ทรายตัน		50,000
12	การศึกษาผลของคาร์บอน เครดิตที่ส่งผลต่อพฤติกรรม การอนุรักษ์ป่า	อ.วราคม วงศ์ชัย	อ.อดิสร ถมยา อ.ดร.รวิภา ยงประยูร	50,000
13	การศึกษาความเป็นไปได้ ในการนำถ่านหินจากไฟฟ้า แม่เมาะจังหวัดลำปางมาใช้เป็น วัสดุทดแทนรายในการผลิต คอนกรีต: อิทธิพลต่อหน้าหนัก และกำลังอัดของคอนกรีต	อ.ดร.ปิญชาน์ ต่อกิตติกุล		50,000

ที่	ชื่องานวิจัย	หัวหน้าโครงการ	นักวิจัยร่วม	งบประมาณ
งบจัดสรรให้คณะ ตามแผนปฏิบัติงานประจำปี				
14	ผลของปริมาณและขนาดอนุภาคของคอปเปอร์ (II) ออกไซด์และคอปเปอร์ (II) คาร์บอเนตที่มีต่อการปรากฏโลหะทองแดงในเคลือบประกายโลหะ	อ.ศิวัช ลาวัลย์วดีกุล		10,000
15	ลักษณะเฉพาะและสมบัติของอิฐก่อสว่านในวิสาหกิจชุมชนกลุ่มผลิตอิฐมอญบ้านสันบุญเรือง	อ.สรวิศ มูลอินตะ		10,000
16	การใช้ระบบติดตามจีพีเอสแบบเปิดเผยแพร่หัดต้นฉบับควบคุมสมาร์ทโฟน เพื่อใช้ติดตามรถขนส่ง กรณีศึกษา น้ำดื่มทิพย์เขलगค์	อ.วีรชัย สว่างทุกข์		10,000
17	การสร้างสารานุกรมเรื่องวงจรถอดออกอิเล็กทรอนิกส์ด้วยวิธีการเรียนรู้แบบสืบค้น	อ.ณรงค์ เครือกันทา		10,000
18	การปรับปรุงประสิทธิภาพการใช้พลังงาน ในเตาเซรามิก	อ.วรารคม วงศ์ชัย		10,000
19	เตาหลอดไฟฟ้าขนาดเล็ก	อ.วรารภรณ์ ทুমชาติ		10,000
20	การแก้ปัญหาการแปลงเลขฐานในรายวิชาเทคโนโลยีดิจิทัล 1 ของนักศึกษาสาขาวิชาเทคโนโลยีคอมพิวเตอร์ อุตสาหกรรม ภาคเรียนที่ 1 ปีการศึกษา 2556 โดยใช้แบบฝึก ร่วมกับเทคนิคเพื่อนช่วยเพื่อน	อ.จินตนา อำนางจิตติกร		5,000
21	การจัดทำคลังคำศัพท์จากแผ่นข้อมูล ของบริษัทผู้ผลิตสำหรับนักศึกษาสาขาวิชาอิเล็กทรอนิกส์	อ.ณรงค์ เครือกันทา		5,000

ที่	ชื่องานวิจัย	หัวหน้าโครงการ	นักวิจัยร่วม	งบประมาณ
22	การหาประสิทธิภาพชุดสาธิตเรื่องการต่อวงจรการควบคุมมอเตอร์ไฟฟ้า 3 เฟส	อ.สันติ วงศ์ใหญ่		5,000
23	การพัฒนาผลสัมฤทธิ์ทางการเรียนรายวิชา การป้องกันระบบไฟฟ้าของนักศึกษาสาขาเทคโนโลยีไฟฟ้าโดยการเรียนรู้แบบเพื่อนช่วยเพื่อน	อ.วรพล คณิตปัญญาเจริญ		5,000
24	การสร้างแรงจูงใจในการเรียนรู้วิชาการบริหารงานก่อสร้างด้วยการจัดการเรียนรู้แบบมีส่วนร่วม	อ.ธชนม์ ก้าวสมบุญณ์		5,000
25	การเพิ่มผลสัมฤทธิ์ในการเรียนเรื่องการค้าขายในการออกแบบโดยกระบวนการสอนแบบใช้ปัญหาเป็นฐาน	อ.สกลวรรณ ห่านจิตสุวรรณ์		5,000
26	ชุดสาธิตการเขียนโปรแกรมควบคุมไมโครโทรคัพท์	อ.ยุทธนา ไวประเสริฐ		5,000
งบจัดสรรให้คณะ ตามแผนปฏิบัติงานประจำปี				
27	การพัฒนาสื่อการเรียนรู้ออนไลน์วิชาคอมพิวเตอร์กราฟิกและมัลติมีเดีย เรื่องการใช้งาน Adobe Flash เบื้องต้น	อ.ณัฐสินี ตั้งศิริไพบูลย์		5,000
28	การเปรียบเทียบผลสัมฤทธิ์ทางการเรียนวิชาวัสดุอุตสาหกรรมโดยวิธีเรียนแบบปกติกับการเรียนจากสถานที่จริง	อ.ปัญญา พลรักษ์		5,000
29	การสร้างระบบทุนสวัสดิการเพื่อการออมทรัพย์และการให้กู้เงินมหาวิทยาลัยราชภัฏลำปาง เพื่อเป็นกรณีศึกษาสำหรับรายวิชา 5673703 การสร้างและการวิวัฒน์ซอฟต์แวร์	ผศ.ไพจิตร สุขสมบุญณ์		5,000

ที่	ชื่องานวิจัย	หัวหน้าโครงการ	นักวิจัยร่วม	งบประมาณ
30	การจัดกิจกรรมการเรียนรู้เพื่อส่งเสริมให้ผู้เรียนทำงานร่วมกับคนอื่นในรายวิชา 5673601 การกำหนดและการจัดการความต้องการทางซอฟต์แวร์	อ.ญาดา เชื้อนใจ		5,000
31	การทดลองเปรียบเทียบเคลือบสีที่อุณหภูมิ 1110 และ 1150 องศาเซลเซียส	ผศ.จิตติมา คุณยศยิ่ง		2,500
32	การพัฒนาทักษะการปั้นขึ้นรูปเซรามิกส์โดยใช้กระบวนการการเรียนรู้แบบกลุ่มของนักศึกษาในรายวิชาการประดิษฐ์เซรามิกส์ ปีการศึกษา 2556	อ.กนกกัญญา รวมไมตรี		2,500
33	การประยุกต์ใช้น้ำมันหล่อลื่นใช้แล้วเป็นเชื้อเพลิงสำหรับเตาเผาอิฐก่อสร้าง	อ.สรวิศ มูลอินดีะ		2,500
34	การใช้ทฤษฎีพัฒนาการทางสติปัญญาของบรูเนอร์ ว่าด้วย "การให้ผู้เรียนค้นพบการเรียนรู้ด้วยตนเอง" มาใช้เพิ่มผลสัมฤทธิ์แก่ผู้เรียน บทเรียน เรื่อง "ตารางธาตุ" ในรายวิชาเคมีทั่วไป สำหรับเทคโนโลยีเซรามิกส์ ปีการศึกษา 2556	อ.อดุลย์ ทรายตัน		2,500
35	การพัฒนาทักษะและแนวความคิดเบื้องต้นในการเขียนแบบวิศวกรรมด้วยโปรแกรม AutoCAD โดยการเรียนแบบเพื่อนช่วยเพื่อน	อ.มัตติกา บุญมา		5,000

ที่	ชื่องานวิจัย	หัวหน้าโครงการ	นักวิจัยร่วม	งบประมาณ
36	การนำทฤษฎีการเรียนรู้ของ บรูเนอร์ ว่าด้วย “การให้ผู้เรียน ค้นพบการเรียนรู้ด้วยตนเอง” มาใช้พัฒนาผลสัมฤทธิ์ทาง การศึกษา ในหัวข้อปริมาณทาง ฟิสิกส์และการเคลื่อนที่รายวิชา วิทยาศาสตร์ช่วงอุตสาหกรรม โดยใช้เฟสบุ๊คเป็นเครื่องมือ	อ.ศิวัช ลาวัลย์วดีกุล		5,000
37	การพัฒนาทักษะการเรียนรู้ เป็นที่มาในชั้นเรียนในรายวิชา พลังงานและการอนุรักษ์ พลังงานของคณะเทคโนโลยี อุตสาหกรรม มหาวิทยาลัย ราชภัฏลำปาง	อ.อดิสร ถมยา	อ.วราคม วงศ์ชัย	5,000
38	แนวทางพัฒนาการจัดการเรียน การสอนรายวิชาฟิสิกส์ ช่วงอุตสาหกรรมปีการศึกษา 2/2555	อ.วราคม วงศ์ชัย		5,000
39	แนวทางการบูรณาการ การจัดการปัญหาที่อันวิสดุ เหลือใช้จากการเพาะเห็ด บ้านทุ่งป่อแป้น ตำบลปงยางคก อำเภอห้างฉัตร จังหวัดลำปาง	อ.ดร.วิภา ยงประยูร	อ.อดิสร ถมยา อ.วราคม วงศ์ชัย	22,000 สกว.ลป 155,220 (175,200)

ทุนงบประมาณภายนอก

ที่	ชื่อโครงการ	หัวหน้าโครงการ	นักวิจัยร่วม	งบประมาณ /แหล่งทุน
ทุนอุดหนุนการวิจัยสำนักงานคณะกรรมการการอุดมศึกษา (สกอ.)				
40	การเพาะเห็ดป่าสู่เห็ดเศรษฐกิจ	อ.นิวัติ กิจไพศาลสกุล	อ.ดร.วิภา ยงประยูร อ.สมพร ตี๋บั้ง	50,000
ทุนอุดหนุนการวิจัยสำนักงานสนับสนุนกองทุนวิจัยท้องถิ่นลำปาง				
41	แนวทางการบูรณาการการจัดการปัญหาแก๊สพิษเหลือใช้จากการเพาะเห็ด บ้านทุ่งป่อเป้น ตำบลปงยางคก อำเภอห้างฉัตร จังหวัดลำปาง	อ.ดร.วิภา ยงประยูร	อ.อดิศร ถมยา อ.วราคม วงศ์ชัย	155,200 มรภ.ลป 22,000 (175,200)
ทุนอุดหนุนการวิจัยสำนักวิทยาศาสตร์และเทคโนโลยีแห่งชาติ กระทรวงวิทยาศาสตร์และเทคโนโลยี				
42	การปรับปรุงส่วนผสมเนื้อดินสโตนแวร์สำหรับเผาที่อุณหภูมิต่ำ	อ.สรวิศ มูลอินตะ		204,800
43	การควบคุมคุณภาพสำหรับส่วนผสมเนื้อดินอิฐก่อสร้างเผาไฟต่ำ	อ.ศิวัช ลาวัลย์วดีกุล		204,800
ทุนอุดหนุนการวิจัยสำนักนโยบายและแผนพลังงานทดแทนกระทรวงพลังงาน (สนพ.)				
44	การพัฒนากระบวนการแปรรูปเห็ดของกลุ่มอาชีพเพาะเห็ดด้วยเครื่องอบแห้งพลังงานแสงอาทิตย์แบบเรือนกระจก	อ.ดร.วิภา ยงประยูร		40,000

สถาบันวิจัยและพัฒนา งบประมาณภายนอก

ที่	ชื่อโครงการ	หัวหน้าโครงการ	นักวิจัยร่วม	งบประมาณ /แหล่งทุน
ทุนอุดหนุนการวิจัยการไฟฟ้าฝ่ายผลิตแห่งประเทศไทย (กฟผ.) แม่เมาะ				
1	ประเมินผลการดำเนินงานของสมาคมพัฒนาประชากรและชุมชน (ศูนย์พัฒนาชนบทผสมผสานแม่เมาะ) และสมาคมพัฒนาแม่เมาะประจำปี 2555	ผศ.ดร.ดวงจันทร์ เดี่ยววิไล	อ.ดร.ดวงใจ พุทธวงศ์ อ.ทิพย์รัตน์ ดิษะปัญญา	500,000
2	ประเมินความสัมพันธ์ระหว่าง กฟผ.แม่เมาะ กับชุมชนประจำปี 2556	ผศ.ดร.จวีร์รัตน์ สุวรรณ	อ.ดร.ดวงใจ พุทธวงศ์ อ.ดร.ธนกร น้อยทองเล็ก อ.ดร.พิมผกา โพธิ์ลังกา	200,000
ทุนอุดหนุนการวิจัยเครือข่ายบริหารการวิจัยภาคเหนือตอนบน				
3	การพัฒนาเครือข่ายเยาวชนอาสาเพื่อการพัฒนาชุมชนรอบพื้นที่โรงไฟฟ้าแม่เมาะอย่างยั่งยืน	ผศ.ดร.ดวงจันทร์ เดี่ยววิไล	อ.ดร.ดวงใจ พุทธวงศ์	1,073,500

ข้อมูลงานวิจัยและงานสร้างสรรค์ที่นำเสนอในงาน “การนำเสนอผลงานวิจัย”

ชื่องานวิจัย/สร้างสรรค์	ผู้นำเสนอ	หน่วยงาน/สถานที่
1. การทดลองเพิ่มรูปรูนในเนื้อดินสำหรับเตรียมอุปกรณ์กรองน้ำเซรามิก เพื่อกรองน้ำบริโภคโดยการเติมวัสดุชีวมวล	ผศ.ธิดิมา คุณยศยิ่ง คณะเทคโนโลยี อุตสาหกรรม	<p>นำเสนองาน การประชุมวิชาการระดับชาติ และนานาชาติ ประจำปี 2556 วันที่ 1-2 สิงหาคม 2556 ณ มหาวิทยาลัยราชภัฏ อุตรดิตถ์</p>
2. แนวทางการบูรณาการการจัดการปัญหาแก๊สเรือนกระจกใช้จากการเพาะเห็ดด้วยเทคโนโลยีไมโครไลซิสสำหรับขยะพลาสติกในกิจกรรมเพาะเห็ด	อ.ดร.วิภา ยงประยูร คณะเทคโนโลยี อุตสาหกรรม	
3. การอนุรักษ์พลังงานในอาคารธุรกิจ (กรณีศึกษาโรงแรมอัล-ฟารูด เชียงใหม่)	อาจารย์วราคม วงศ์ชัย คณะเทคโนโลยี อุตสาหกรรม	
4. การออกแบบระบบควบคุม อัตรรการไหลของก๊าซ ไฮโดรเจนและก๊าซออกซิเจนที่ส่งผลกระทบต่ออากาศและไฟฟ้าของเซลล์เชื้อเพลิงชนิดเมมเบรนแลกเปลี่ยนโปรตอน ขนาด 1 ชั้นเซลล์ โดยใช้ระบบควบคุมแบบพีซีล่องจิก	อาจารย์อดิสร ถมยา คณะเทคโนโลยี อุตสาหกรรม	
5. การรักษาโรคด้วยหมอเมืองในมิติวัฒนธรรมล้ำปางในยุคโลกไร้พรมแดน	อ.ดารุณี นิพัทธ์ศานต์ คณะครุศาสตร์	
6. การศึกษาจิตกรรมฝาผนังสกุลช่างล้ำปาง	ผศ.สมชาย เยี่ยงพุกษาวัลย์ คณะมนุษยศาสตร์และ สังคมศาสตร์	
7. ประเมินการมีส่วนร่วมของประชาชนในการจัดทำแผนแม่บทชุมชนกับการพัฒนา: กรณีศึกษาร้านทุ่ง อำเภอเมืองปาน จังหวัดลำปาง	ดร.ชัยนันท์ธรณ์ ขาวงาม คณะมนุษยศาสตร์ และสังคมศาสตร์	
8. การศึกษาสภาพปัญหาของผู้ประกอบการใหม่ในการจัดตั้งโรงงานเซรามิกและแนวทางการจัดการกับสภาพปัญหา: กรณีศึกษาโรงงานอิงอรเซรามิกส์	ดร.อนุรักษ์ อาทิตย์กวิน คณะมนุษยศาสตร์ และสังคมศาสตร์	

ชื่องานวิจัย/สร้างสรรค์	ผู้นำเสนอ	หน่วยงาน/สถานที่
9. การวิเคราะห์แหล่งท่องเที่ยวเชิงวัฒนธรรมและเชิงนิเวศเพื่อค้นหาคุณลักษณะเฉพาะและสร้างการรับรู้ด้านอัตลักษณ์ ด้วยกระบวนการมีส่วนร่วมของชุมชนจังหวัดลำปาง	อ.ขจรศักดิ์ วงศ์วิราช คณะวิทยาการจัดการ	นำเสนองาน การประชุมวิชาการระดับชาติ และนานาชาติ ประจำปี 2556 วันที่ 1-2 สิงหาคม 2556 ณ มหาวิทยาลัยราชภัฏ อุตรดิตถ์
10. แนวทางการพัฒนาผลิตภัณฑ์และการทำบัญชีของกลุ่มอาชีพผลิตเครื่องใช้จากเศษครกหินเพื่อสร้างรายได้เชิงเศรษฐกิจของชุมชนอย่างมีส่วนร่วมตามแนวพระราชดำริเศรษฐกิจพอเพียง ตำบลพิชัย อำเภอเมือง จังหวัดลำปาง	อ.จิตติกานต์ สุริยะसार คณะวิทยาการจัดการ	
11. วิเคราะห์ต้นทุนและกำไรวิสาหกิจชุมชนข้าวแต่น จังหวัดลำปาง	อ.ชิตชนก วงศ์เครือ คณะวิทยาการจัดการ	
12. รูปแบบการสื่อสารการตลาดแบบบูรณาการเชิงพาณิชย์กรณีศึกษา กลุ่มสตรีทอผ้าตำบลไหลหิน จังหวัดลำปาง	อ.วีรพร สุพจน์ธรรมวารี คณะวิทยาการจัดการ	
13. อิทธิพลของการมีส่วนร่วมในงบประมาณการแบ่งปันข้อมูลความพึงพอใจในการทำงานต่อการเป็นสมาชิกที่ดีในองค์กร	อ.สุพรรณิ คำวาส คณะวิทยาการจัดการ	
14. การศึกษาพฤติกรรมผู้บริโภคเบเกอรี่ในเขตเทศบาลนครลำปาง	อ.อภิชาติ ตันนิตีศุภวงษ์ คณะวิทยาการจัดการ	
15. ผลกระทบของการเรียนรู้ทางการบัญชี ศักยภาพของนักบัญชี และผลการปฏิบัติงานที่มีต่อความผูกพันในวิชาชีพ	ผศ.กาญจนา คูมา คณะวิทยาการจัดการ	
16. การพัฒนาผลิตภัณฑ์และการปรับปรุงระบบการบันทึกบัญชี ของกลุ่มทอผ้าที่กระตุกบ้านไหลหิน ตำบลไหลหิน อำเภอเกาะคา จังหวัดลำปาง	อ.อวิศดา บินโซดาโอะ คณะวิทยาการจัดการ	

ชื่องานวิจัย/สร้างสรรค์	ผู้นำเสนอ	หน่วยงาน/สถานที่
17. การประเมินศักยภาพพลังงานในการผลิตก๊าซชีวภาพจากเศษอาหารและมูลสัตว์ในเขตพื้นที่มหาวิทยาลัยราชภัฏลำปาง	อาจารย์วีระ พันอินทร์ คณะวิทยาศาสตร์	นำเสนองาน การประชุมวิชาการระดับชาติและนานาชาติ ประจำปี 2556 วันที่ 1-2 สิงหาคม 2556 ณ มหาวิทยาลัยราชภัฏอุตรดิตถ์
18. การสร้างระบบฐานข้อมูลเพื่อการพัฒนาชุมชนของ หมู่บ้านทุ่งบ่อแป้น อำเภอห้างฉัตร จังหวัดลำปาง	อ.จากรวรรณ ลิ้มบีไพบูลย์ คณะวิทยาการจัดการ	
19. การสร้างความสำเร็จทางธุรกิจโดยพิจารณากระบวนการทางการตลาด	อ.วิจิตรวาทะ แซ่ตั้ง คณะวิทยาการจัดการ	
20. การจัดการความรู้ด้านกลยุทธ์การตลาดแบบมีส่วนร่วมของกลุ่มอาชีพและวิสาหกิจชุมชนจังหวัดลำปาง	อ.นุสรา แสงอร่าม คณะวิทยาการจัดการ	
21. โครงการ การจัดการต้นทุนสินค้าแบบมีส่วนร่วมของผลิตภัณฑ์น้ำพริกกรอบสมุนไพร ผลิตโดยกลุ่มแม่บ้านเกษตรกรบ้านแม่หหลวง ตำบลแม่เมาะ อำเภอแม่เมาะ จังหวัดลำปาง	อ.กาญจนา รัตนธีรวิเชียร คณะวิทยาการจัดการ	
22. การศึกษาความเป็นไปได้ในการพัฒนาเซลล์เชื้อเพลิงชนิดแอลคาไลเมมเบรนแลกเปลี่ยนไอออนแบบไร้แพลตินัมสำหรับเซลล์เชื้อเพลิงที่ป้อนด้วยเอทานอลโดยตรงสำหรับใช้ในรถจักรยานยนต์ขนาดเล็ก (ต่อเนื่องปี 54)	ผศ.ดร.อภิรักษ์ ชัยเสนา คณะวิทยาศาสตร์	นำเสนอภาคการประชุม การอภิปรายเรื่อง “การเปลี่ยนแปลงของชุมชนสู่การพัฒนาคุณภาพชีวิตและสังคม” การนำเสนอผลงานวิจัยแห่งชาติ 2556 Thailand Research Expo 2013 วันที่ 23-27 สิงหาคม 2556 ณ ศูนย์ประชุมบางกอกคอนเวนชันเซ็นเตอร์ เซ็นทรัลเวิลด์ ราชประสงค์ กรุงเทพฯ โดยสำนักงานคณะกรรมการวิจัยแห่งชาติ (วช.)
23. ศักยภาพและกลยุทธ์ด้านระบบการบริหารจัดการของโรงงานเซรามิกขนาดเล็ก ในการเตรียมความพร้อมเพื่อการดำรงอยู่อย่างยั่งยืน	อ.อดุลย์ ทรายตัน คณะเทคโนโลยี อุตสาหกรรม	

ชื่องานวิจัย/สร้างสรรค์	ผู้นำเสนอ	หน่วยงาน/สถานที่
24. การจัดการความรู้เกี่ยวกับนวัตกรรม การจัดการเรียนรู้ของสถานศึกษา ในจังหวัดลำปาง	อ.สมชาย เมืองมูล คณะครุศาสตร์	นำเสนอภาคการประชุม การอภิปรายเรื่อง “การเปลี่ยนแปลงของชุมชน สู่การพัฒนาคุณภาพชีวิต และสังคม” การนำเสนอผลงานวิจัย แห่งชาติ 2556 Thailand Research Expo 2013 วันที่ 23-27 สิงหาคม 2556 ณ ศูนย์ประชุมบางกอก คอนเวนชันเซ็นเตอร์ เซ็นทรัล เวิลด์ ราชประสงค์ กรุงเทพฯ โดยสำนักงานคณะกรรมการ วิจัยแห่งชาติ (วช.)
25. ผลกระทบของการเปลี่ยนแปลงการใช้ ที่ดินที่มีผลต่อการเกิดน้ำท่วมในเขต ฝั่งเมืองรวมลำปาง จังหวัดลำปาง	อ.รัชฎาภรณ์ ทองแป้น คณะมนุษยศาสตร์ และสังคมศาสตร์	
26. การศึกษาระบบการผลิตพืชสมุนไพร ของศูนย์พัฒนาวัตถุติบและสมุนไพร ในจังหวัดลำปาง (โรงพยาบาลแจ้ห่ม) เพื่อนำไปสู่กลไกทางการตลาด ในจังหวัดลำปาง	ผศ.วีไลลักษณ์ พรหมเสน คณะมนุษยศาสตร์ และสังคมศาสตร์	
27. กระบวนการเรียนรู้ตำรายาพื้นบ้าน จากผู้เฒ่าสู่เยาวชน ตำบลหัวเสือ อำเภอแม่ทะ จังหวัดลำปาง	อ.มะยุรีย์ พิทยาเสนีย์ คณะครุศาสตร์	
28. การรักษาโรคด้วยหมอเมืองในมิติ วัฒนธรรมลำปางในยุคโลกไร้พรมแดน	อ.ดารุณี นิพันธ์ศานต์ คณะครุศาสตร์	นำเสนอภาคนิทรรศการ การนำเสนอผลงานวิจัย แห่งชาติ 2556 Thailand Research Expo 2013 วันที่ 23-27 สิงหาคม 2556 ณ ศูนย์ประชุมบางกอก คอนเวนชันเซ็นเตอร์ เซ็นทรัล เวิลด์ ราชประสงค์ กรุงเทพฯ โดยสำนักงานคณะกรรมการ วิจัยแห่งชาติ (วช.)
29. การวิเคราะห์ภูมิปัญญาชาวบ้าน ในวรรณกรรมคำวขอ เรื่องอ้ายร้อยขอ	อ.สุประวีณ์ แสงอรุณเฉลิมสุข คณะมนุษยศาสตร์ และสังคมศาสตร์	
30. การศึกษาลวดลายไม้ฉลุ สถาปัตยกรรมเรือนขนมปังขิง ในจังหวัดลำปาง	ผศ.สมชาย เยี่ยงพฤษาวัลย์ คณะมนุษยศาสตร์ และสังคมศาสตร์	
31. คำเรียกผีและความเชื่อเรื่องผี ในภาษาไทยลื้อ	อ.ปริญญา บุญมาเลิศ คณะมนุษยศาสตร์และ สังคมศาสตร์	
32. วรรณศิลป์จากวรรณกรรมล้านนา เรื่อง ปทุมมกุมมารชาดกฉบับวัดพิชัย ตำบลพิชัย อำเภอเมือง จังหวัดลำปาง	อ.นิตยา มูลปิ่นใจ คณะมนุษยศาสตร์ และสังคมศาสตร์	

ชื่องานวิจัย/สร้างสรรค์	ผู้นำเสนอ	หน่วยงาน/สถานที่
33. การพัฒนากระบวนการซ่อมผ้าฝ้ายด้วยสีธรรมชาติ	อ.ดร.สำเร็จ กระจงนอก อ.สุชี สุขดี อ.ธีรภรณ์ พรหมอนันต์ คณะวิทยาศาสตร์	นำเสนอภาคนิทรรศการ การนำเสนอผลงานวิจัยแห่งชาติ 2556 Thailand Research Expo 2013 วันที่ 23-27 สิงหาคม 2556 ณ ศูนย์ประชุมบางกอกคอนเวนชันเซ็นเตอร์ เซ็นทรัลเวิลด์ ราชประสงค์ กรุงเทพฯ โดยสำนักงานคณะกรรมการวิจัยแห่งชาติ (วช.)
34. ภูมิปัญญาการพัฒนาคุณภาพชีวิตผู้สูงอายุผ่านพิธีกรรมพืชน้ำในจังหวัดลำปาง	อ.เอกสิทธิ์ ไชยปิ่น อ.อรพิน จารุศิริรังษี อ.ดร.ชดนารี มีสุขโช คณะวิทยาศาสตร์	
35. การเปลี่ยนแปลงทางสังคมและการจัดการวัฒนธรรมไทยที่บ้านกล้วยกลาง ตำบลกล้วยแพะ อำเภอเมือง จังหวัดลำปาง	อ.ดร.ธนกร น้อยทองเล็ก คณะวิทยาการจัดการ	
36. การวิจัยพัฒนาครุภัณฑ์ราชภัฏลำปางด้วยภูมิปัญญาท้องถิ่นด้านศิลปวัฒนธรรม	ผศ.ดร.จวีรัตน์ สุวรรณ คณะครุศาสตร์	
37. Development of Resilience Quotient (RQ) Support Activities Set for Disabled Students	อ.ดร.อัมเรศ เนตาลีทธิ์ คณะครุศาสตร์	
38. Developing Reading Comprehension Lesson: A Supplementary English Course Using Concept Mapping for General Science, College Students	อ.บุษราคัม อินทสุก คณะครุศาสตร์	
39. การจัดการความรู้เกี่ยวกับนวัตกรรมจัดการเรียนรู้ของสถานศึกษาในจังหวัดลำปาง	อ.สมชาย เมืองมูล คณะครุศาสตร์	
40. The Effect of Using a training course for community leader by synectics technique to enhance multimedia production skill about community strengthening	อ.ดร.พิสิทธ์ ฌอน บั๊กนก คณะครุศาสตร์	
41. The Evaluation of "Supporting Multilingual Education for Ethnic Minority in Northern Thailand" Project: An application of Logic Model	อ.ดร.วิยดา เหล่มตระกูล คณะครุศาสตร์	

ชื่องานวิจัย/สร้างสรรค์	ผู้นำเสนอ	หน่วยงาน/สถานที่
42. ชุมชนการเรียนรู้ครูสอนดี	ผศ.ดร.ดวงจันทร์ เตียววิไล คณะครุศาสตร์	
43. สารออกฤทธิ์ทางชีวภาพจากแบคทีเรียบริเวณรากพืชในการยับยั้งจุลินทรีย์ก่อโรคใบไหม้ในข้าวพันธุ์เศรษฐกิจของไทย	อ.ดร.นงลักษณ์ สายเทพ คณะวิทยาศาสตร์	ประชุมวิชาการประจำปีภายใต้โครงการส่งเสริมการวิจัยในอุดมศึกษา ครั้งที่ 1 โดยความร่วมมือของ 70 มหาวิทยาลัย วันที่ 21-23 มกราคม 2556 ณ ศูนย์วัฒนธรรมภาคเหนือตอนล่าง มหาวิทยาลัยราชภัฏพิบูลสงคราม
44. กลุ่มทุนใหม่แบบไทย: กรณีศึกษากลุ่มทุนชินคอร์ปอเรชั่น พ.ศ.2530-2540	อ.วิเชิต ทวีกุล คณะมนุษยศาสตร์ และสังคมศาสตร์	
45. การศึกษาพัฒนาการทางประวัติศาสตร์ของ “ผังเมือง ลำปาง” ในยุคจารีต (พุทธศตวรรษที่ 13-พ.ศ.2442) กรณีศึกษา: เขตผังเมืองรวมจังหวัดลำปาง	อ.ภิญญาพันธุ์ พจนะลาวัฒน์ คณะมนุษยศาสตร์ และสังคมศาสตร์	
46. เครื่องวัดปริมาณน้ำฝนระยะไกล	อ.วราภรณ์ ทุมชาติ อ.ศุภวดี ผากา อ.สันติ วงศ์ใหญ่ คณะเทคโนโลยีอุตสาหกรรม	
47. ผลของปริมาณและขนาดอนุภาคของคอปเปอร์ (II) ออกไซด์ และคอปเปอร์ (II) คาร์บอเนต ที่มีต่อการปรากฏโลหะทองแดงในเคลือบประกายโลหะ	อ.ศิวัช ลาวัลย์วดีกุล คณะเทคโนโลยีอุตสาหกรรม	
48. การใช้ประโยชน์จากซีเมนต์ขี้เถ้าสำหรับเคลือบอนุกรม 1230 องศาเซลเซียส บรรยากาศออกซิเดชัน	อ.กนกกัญญา รวมไมตรี คณะเทคโนโลยีอุตสาหกรรม	
49. Effect of Al_2O_3 , $CaCO_3$ and $MgCO_3$ on Glaze Properties of Crawling Shino Glaze in Reduction Atmosphere	อ.กนกกัญญา รวมไมตรี อ.สรวิศ มูลอินดี๊ะ อ.อดุลย์ ทรายัตน์ อ.ศรัณยู จันทร์ตา คณะเทคโนโลยีอุตสาหกรรม	

ชื่องานวิจัย/สร้างสรรค์	ผู้นำเสนอ	หน่วยงาน/สถานที่
50. Characterizations and Properties of Construction Brick in Small and Micro Enterprise Community in Brick Making Group San Bun Reung Village, Lampang Province.	อ.สรวิศ มูลอินตะ คณะเทคโนโลยีอุตสาหกรรม	
51. The Harmony of Ceramics from Polka Dot.	อ.กนกกัญญา รวมไมตรี คณะเทคโนโลยีอุตสาหกรรม	
52. Using Grog and Cement on Physical and Mechanical Properties of Unfired Clay Bricks.	อ.สรวิศ มูลอินตะ คณะเทคโนโลยีอุตสาหกรรม	
53. กลยุทธ์ด้านระบบการบริหารจัดการของโรงงานเซรามิกขนาดเล็กในการเตรียมความพร้อมเพื่อการดำรงอยู่อย่างยั่งยืน	อ.อดุลย์ ทรายตัน คณะเทคโนโลยีอุตสาหกรรม	
54. Effect of Quantitative and Particle Size Distribution of Copper (II) Oxide and Copper (II) Carbonate on the Appearance of Copper Metal in Metallic Luster Glaze	อ.ศิวัช ลาวัลย์วดีกุล คณะเทคโนโลยีอุตสาหกรรม	
55. Used of Natural Fibers to Form the Body of Ceramic Lamp.	อ.ศิวัช ลาวัลย์วดีกุล อ.มัตติกา บุญมา คณะเทคโนโลยีอุตสาหกรรม	
56. การประยุกต์ระบบบริหารทรัพยากรองค์กรแบบเปิดเผยแพร่สำหรับผู้ประกอบการอุตสาหกรรมชำแหละเนื้อสุกร กรณีศึกษา ผู้ประกอบการอุตสาหกรรมชำแหละเนื้อสุกรบ้านย่าเป้า ตำบลชมพู อำเภอเมืองจังหวัดลำปาง	อ.นราธิป วงษ์ปัน คณะเทคโนโลยีอุตสาหกรรม	
57. การศึกษาสมรรถนะและการปลดปล่อยก๊าซพิษของเครื่องยนต์ดีเซล โดยใช้เชื้อเพลิงผสมดีเซล-น้ำมันไพโรไลซิส	อ.วราคม วงศ์ชัย อ.ดร.วิภา ยงประยูร อ.อดิสร ถมยา คณะเทคโนโลยีอุตสาหกรรม	

ผลงานวิจัยที่ได้รับการตีพิมพ์เผยแพร่ และ/หรือนำไปใช้ประโยชน์ในระดับชาติและนานาชาติ

งานวิจัยหรืองานสร้างสรรค์ที่ตีพิมพ์เผยแพร่

ลำดับ	ชื่อบทความ/งานวิจัย/ งานสร้างสรรค์	ชื่อผู้เขียน	ชื่อวารสาร	ชื่อเล่มที่ วันเดือนปี	เลข หน้า
1	การพัฒนารูปแบบการเรียนการสอนที่ส่งเสริมการมีภาวะผู้นำสำหรับนักศึกษาระดับบัณฑิตศึกษา	อ.ดร. อัมเรศ เนตาลีพิช	วารสารศึกษาศาสตร์ มหาวิทยาลัยขอนแก่น	ปีที่ 15 ฉบับที่ 1 มกราคม-มีนาคม 2556	
2	การพัฒนารูปแบบการอบรม โดยใช้การจัดการ ความรู้เพื่อสร้างบทเรียนคอมพิวเตอร์ช่วยสอน ของครู	อ.ดร.กนิษฐกานต์ ปันแก้ว	วารสารวิชาการ มหาวิทยาลัยราชภัฏอุดรดิตถ์ ปีที่ 8	ฉบับที่ 2 (กรกฎาคม-ธันวาคม 2556)	
3	CONVERGENCE THEOREMS OF MULTI-STEP ITERATIVE SCHEME FOR A FINITE FAMILY OF UNIFORMLY QUASI-LIPSCHITZIAN MAPPINGS IN CONVEX METRIC SPACES	รศ.จำเนียร นันทดิลก	JP Journal of Fixed Point Theory and Applications	Volume 7, Number 3, 2012	
4	Regeneration of Used Frying Palm Oil by Inorganic Absorbent Combinations	ผศ.ดร.อภิรักษ์ ชัยเสนา	Asian journal of Chemistry	Vol. 24, No. 2 (2012),	677- 682
5	Sulfuric acid and ammonium sulfate leaching of alumina from lampang clay	ผศ.ดร.อภิรักษ์ ชัยเสนา	E-journal of Chemistry	2012, 9(3),	1364- 1372
6	Effects of Pinoembrin on the Initiation and Promotion Stages of Rat Hepatocarcinogenesis	รศ.ดร.วิลาศ พุ่มพิมเขต	Asian Pacific Journal of Cancer Prevention	Vol.13, 2012	

ลำดับ	ชื่อบทความ/งานวิจัย/ งานสร้างสรรค์	ชื่อผู้เขียน	ชื่อวารสาร	ชื่อเล่มที่ วันเดือนปี	เลข หน้า
7	Poly[octakis (1 <i>H</i> -imidazole- <i>KN</i> ³) octa- μ -oxido-tetra-oxidodicopper(II) tetravanadate(V)]	อ.ดร.ลำไฉิ่ง กระฉอดนอก	Acta Cryst. (2012). E68, m362-m363	2012	
8	Ecofriendly and Simplified Synthetic Route for Polysulfone-base Solid-State Alkaline Electrolyte Membrane	อ.ดร.ลำไฉิ่ง กระฉอดนอก ผศ.ดร.ฉวีรักษ์ ชัยเสนา	American Journal of Applied Sciences 9 (10)		1577-1582
9	Anti-gastric ulcer and acute oral toxicity of aqueous extract of <i>Turbinaria conoides</i> from the Gulf of Thailand	อ.ดร.ปมณฑล ภูมาศ (Walailuck Boonchum)	Chiang Mai Journal of Science	2012; 39(1)	1-11
10	Purification and characterization of a thermostable phycoerythrin from hot spring cyanobacterium <i>Leptolyngbya</i> sp. KC45	อ.ดร.ปมณฑล ภูมาศ (Walailuck Boonchum)	INTERNATIONAL JOURNAL OF AGRICULTURE AND BIOLOGY	Vol.14, Issue 1, Jan 2012	121-125
11	Chondroprotective and anti-inflammatory effects of sesamin	รศ.ดร.วิไลศ พุ่มพิมล	Phytochemistry	80 (2012)	77-88
12	Impact of high-dose, short periods of ozone exposure on green mold and antioxidant enzyme activity of tangerine fruit	อ.ดร.พรอนันต์ บุญก่อน	Postharvest Biology and Technology	67 (2012)	25-28
13	Kuguacin J, isolated from <i>Momordica charantia</i> leaves inhibits P-glycoprotein (ABCB1)-mediated multidrug resistance	รศ.ดร.วิไลศ พุ่มพิมล	Journal of Nutritional Biochemistry	23 (2012)	76-84

ลำดับ	ชื่อบทความ/งานวิจัย/ งานสร้างสรรค์	ชื่อผู้เขียน	ชื่อวารสาร	ชื่อเล่มที่ วันเดือนปี	เลข หน้า
14	Induction of G1 Arrest and Apoptosis in Human Cancer Cells by Grebanine, an Alkaloid from <i>Stephania venosa</i>	รศ.ดร.วิไลศ พุ่มพิมล	Chem. Pharm. Bull.	Volume 60 (10) October 2012	1283- 1289
15	Kuguacin J, a triterpenoid from <i>Momordica charantia</i> leaf, modulates the progression of androgen-independent human prostate cancer cell line, PC3	รศ.ดร.วิไลศ พุ่มพิมล	Food and Chemical Toxicology	50 (2012)	840- 847
16	พฤติกรรมการป้องกันอุบัติเหตุในการทำงานของพนักงานในโรงงานเซรามิกในจังหวัดลำปาง	ผศ.ดร.กิตติศักดิ์ สมุทธารักษ์	วารสารวิชาการ คณะเทคโนโลยี อุตสาหกรรม มหาวิทยาลัย ราชภัฏลำปาง ปีที่ 5 ฉบับที่ 2 ISSN 1906-5337	กรกฎาคม-ธันวาคม 2555	1-9
17	การออกแบบและสร้างเครื่องขยายรอยยัด ต้นแบบ สำหรับโรงพยาบาลในจังหวัดลำปาง	อ.จินตนา อำนากิติกร	วารสารวิชาการ คณะเทคโนโลยี อุตสาหกรรม มหาวิทยาลัย ราชภัฏลำปาง ปีที่ 5 ฉบับที่ 2 ISSN 1906-5337	กรกฎาคม-ธันวาคม 2555	11-27
18	การพัฒนากระบวนการสอนเทคนิคบนแผนที่ออนไลน์ ของหอพักเครือข่ายมหาวิทยาลัยราชภัฏลำปาง	อ.ศักดิ์ชัย ศรีมากรณ์	วารสารวิชาการ คณะเทคโนโลยี อุตสาหกรรม มหาวิทยาลัย ราชภัฏลำปาง ปีที่ 5 ฉบับที่ 2 ISSN 1906-5337	กรกฎาคม-ธันวาคม 2555	29-37

ลำดับ	ชื่อบทความ/งานวิจัย/ งานสร้างสรรค์	ชื่อผู้เขียน	ชื่อวารสาร	ชื่อเล่มที่ วันเดือนปี	เลข หน้า
19	อิทธิพลของตัวแปรที่มีต่อสมรรถนะเชิงของวัสดุเชิงประกอบเส้นใยคาร์บอนเสริมแรงด้วยอนุภาคซิลิคอนคาร์ไบด์ขึ้นรูปด้วยกระบวนการฉีดผสมหล่อขึ้นรูป	อ.มัตติกา บุญมา	วารสารวิชาการ คณะเทคโนโลยีอุตสาหกรรม มหาวิทยาลัยราชภัฏลำปาง ปีที่ 5 ฉบับที่ 2 ISSN 1906-5337	กรกฎาคม-ธันวาคม 2555	39-49
20	ผลของอัตราส่วนระหว่างดินขาวลำปาง และดินดำแม่ทอนต่อคุณสมบัติทางกายภาพ และสมบัติเชิงกลของนำดินหล่อ	อ.ศิริช ลาวัลย์วิฑูล	วารสารวิชาการ คณะเทคโนโลยีอุตสาหกรรม มหาวิทยาลัยราชภัฏลำปาง ปีที่ 5 ฉบับที่ 2 ISSN 1906-5337	กรกฎาคม-ธันวาคม 2555	51-59
21	การตกแต่งสวดลายกระเบื้องอุณหภูมิต่ำด้วยเทคนิคการใช้สีน้ำดินสี	อ.สรวิศ มูลอินตะ ผศ.อภิญา วิไล	วารสารวิชาการ คณะเทคโนโลยีอุตสาหกรรม มหาวิทยาลัยราชภัฏลำปาง ปีที่ 5 ฉบับที่ 2 ISSN 1906-5337	กรกฎาคม-ธันวาคม 2555	61-75
22	การศึกษารียบเทียบประสิทธิภาพของสื่อการสื่อสารระหว่างสื่อประเภทสไลด์กับวิดีโอในรายวิชาระบบบริหารและการประกันคุณภาพ	อ.จักรกฤษณ์ ย่นยะลา	วารสารวิชาการ คณะเทคโนโลยีอุตสาหกรรม มหาวิทยาลัยราชภัฏลำปาง ปีที่ 6 ฉบับที่ 1 ISSN 1906-5337	มกราคม-มิถุนายน 2556	1-8
23	การเพิ่มประสิทธิภาพการส่งกระจายเสียงสาธารณะระบบเอฟเอ็ม ด้วย RDS	อ.ณรงค์ เครือกันทา	วารสารวิชาการ คณะเทคโนโลยีอุตสาหกรรม มหาวิทยาลัยราชภัฏลำปาง ปีที่ 6 ฉบับที่ 1 ISSN 1906-5337	มกราคม-มิถุนายน 2556	9-18

ลำดับ	ชื่อบทความ/งานวิจัย/ งานสร้างสรรค์	ชื่อผู้เขียน	ชื่อวารสาร	ชื่อเล่มที่ วันเดือนปี	เลข หน้า
24	การทดลองเนื้องานเพื่อทำเซรามิกหอยม โดยใช้ กากดินขาวทดแทนทราย	ผศ.ฉัตรมา คุณยศยิ่ง	วารสารวิชาการ คณะเทคโนโลยี อุตสาหกรรม มหาวิทยาลัย ราชภัฏลำปาง ปีที่ 6 ฉบับที่ 1 ISSN 1906-5337	มกราคม-มิถุนายน 2556	19-30
25	การควบคุมการสูญเสียเหล็กเสริมในการผลิต ท่อคอนกรีตเสริมเหล็กหล่อสำเร็จรูปสี่เหลี่ยม สำหรับงานระบายน้ำใต้ผิวจราจร	ผศ.นิลฉัตร พัฒนพงษ์	วารสารวิชาการ คณะเทคโนโลยี อุตสาหกรรม มหาวิทยาลัย ราชภัฏลำปาง ปีที่ 6 ฉบับที่ 1 ISSN 1906-5337	มกราคม-มิถุนายน 2556	31-41
26	การจัดการความรู้เพื่อพัฒนาระบบสนับสนุน การตัดสินใจสำหรับผู้บริหาร มหาวิทยาลัยราชภัฏ ด้วยการใช้ฐานข้อมูลแบบซีกเหตุผล	ผศ.นพพันธ์ สุขสมบูรณ์	วารสารวิชาการ คณะเทคโนโลยี อุตสาหกรรม มหาวิทยาลัย ราชภัฏลำปาง ปีที่ 6 ฉบับที่ 1 ISSN 1906-5337	มกราคม-มิถุนายน 2556	42-51
27	การศึกษารัฐปลูกกล้วยไม้จากส่วนผสมดินเบา กากดินขาว และดินแดงพื้นบ้าน	อ.ศิริมา เอมวงษ์	วารสารวิชาการ คณะเทคโนโลยี อุตสาหกรรม มหาวิทยาลัย ราชภัฏลำปาง ปีที่ 6 ฉบับที่ 1 ISSN 1906-5337	มกราคม-มิถุนายน 2556	52-59
28	การศึกษาดมบัติทางกายภาพของแก้วลอยสีโอเพิล เมอร์เพื่อผลิตผสมปูนซีเมนต์ปอร์ตแลนด์	ดร.สกลวรรณ ท่านจิตสุวรรณ์ อ.ฉนกร ภูเงินท่า ศ.ดร.ปริญญา จินดาประเสริฐ	วารสารวิชาการ คณะเทคโนโลยี อุตสาหกรรม มหาวิทยาลัย ราชภัฏลำปาง ปีที่ 6 ฉบับที่ 1 ISSN 1906-5337	มกราคม-มิถุนายน 2556	60-69

ลำดับ	ชื่อบทความ/งานวิจัย/ งานสร้างสรรค์	ชื่อผู้เขียน	ชื่อวารสาร	ชื่อเล่มที่ วันเดือนปี	เลข หน้า
29	Effect of Al ₂ O ₃ , CaCo ₃ and MgCO ₃ on Glaze Properties of Crawling Shino Glaze in Reduction Atmosphere	อ.กนกกัญญา รอมไม่ตรี อ.สรวิต มุตอินตะ อ.อดุลย์ ทราบายตัน นายศรัณยู จันทร์ตา	International Conference on Tradition and Advanced Ceramics (ICTA2013) BITEC, Bangkok, Thailand.	11-13 กันยายน 2556	142
30	The Harmony of Ceramics from Polka Dot.	อ.กนกกัญญา รอมไม่ตรี	International Conference on Tradition and Advanced Ceramics (ICTA2013) BITEC, Bangkok, Thailand.	11-13 กันยายน 2556	143
31	Characterizations and Properties of Construction Brick in Small and Micro Enterprise Community in Brick Making Group San Bun Reung Village, Lampang Province.	อ.สรวิต มุตอินตะ	Pure and Applied Chemistry International Conference (PAC-CON 2013) The Tide Resort, Bangsaen, Thailand	23-25 มกราคม 2556	453- 456
32	Effect of Quantitative and Particle Size Distribution of Copper (II) Oxide and Copper (II) Carbonate on the Appearance of Copper Metal in Metallic Luster Glaze	อ.ศิริช ลาวัลย์วิทีกุล	Proceedings in pure and applied chemistry international conference 2013	23-25 มกราคม 2556	776- 779
33	Using Grog and Cement on Physical and Mechanical Properties of Unfired Clay Bricks.	อ.สรวิต มุตอินตะ	International Conference on Tradition and Advanced Ceramics (ICTA2013) BITEC, Bangkok, Thailand.	11-13 กันยายน 2556	79

ลำดับ	ชื่อบทความ/งานวิจัย/ งานสร้างสรรค์	ชื่อผู้เขียน	ชื่อวารสาร	ชื่อเล่มที่ วันเดือนปี	เลข หน้า
34	ชื่อผลงาน "สวัสดิ์ปีที่ใหม่" งานสร้างสรรค์	อ.สรวิศ มุลอินตะ	สูจิบัตรการแสดงศิลปะ เครื่องปั้นดินเผาแห่งชาติ ครั้งที่ 16	7 มกราคม 2556	70
35	โฉมใหม่ประดับตกแต่งความบันเทิงจาก กระเบื้องเพชร, แจกันประดับตกแต่งความบันเทิง จากฝีโต้	อ.กนกกาญญา รวบรวมตรี	สูจิบัตรการแสดงศิลปะ เครื่องปั้นดินเผาแห่งชาติ ครั้งที่ 16	7 มกราคม 2556	94
36	กะลา ความสุขของเขลงข้างป่า, โฉมใหม่ลายก้ำก่าพต้นศรีมหาโพธิ์ วิทยารุ่นนำเต็ม	อ.อดุลย์ ทรายตัน อ.วินัย ต๊ะแสง	สูจิบัตรของมีอสร้างศิลป์ ผลงานการประกวดศิลปหัตถกรรม พื้นบ้านไทย 2555-2556 โดยบริษัท ไปรษณีย์ไทย จำกัด (ปณท) ร่วมกับกรมส่งเสริมวัฒนธรรม กระทรวงวัฒนธรรม	สิงหาคม 2556	59
37	ตำนานวิถี Unsuccessful	อ.กนกกาญญา รวบรวมตรี อ.ศิวัช ลาวลย์วิฑู	สูจิบัตรของมีอสร้างศิลป์ ผลงานการประกวดศิลปหัตถกรรม พื้นบ้านไทย 2555-2556 โดยบริษัท ไปรษณีย์ไทย จำกัด (ปณท) ร่วมกับ กรมส่งเสริมวัฒนธรรม กระทรวงวัฒนธรรม	สิงหาคม 2556	60

ลำดับ	ชื่อบทความ/งานวิจัย/ งานสร้างสรรค์	ชื่อผู้เขียน	ชื่อวารสาร	ชื่อเล่มที่ วันเดือนปี	เลข หน้า
38	โคมไฟสายสัญญาณ II	อ.ศิริช ลาวัลย์วีกุล	คู่มือบริหารการตลาดโปรแกรมเมือง ลำปาง 2556 เพื่อน้องพี	2-31 มีนาคม 2556	-
39	Relationship among Tour Resource Attributes and Tourists Expectation toward Service Satisfaction in Culture and Ecotourism Resource Visits	รศ.ดร.บุญพรพรรณ วิงวอน	2013 2 nd International Conference on Rural Development and Entrepreneurship ICORE 2013	2013	
40	The effect of marketing focus, innovation and learning organization on the building of competitive advantages: empirical evidence from ISO 9000 certified companies	อ.ดร.ชัยยุทธ เลิศพาติน รศ.ดร.บุญพรพรรณ วิงวอน อ.ดร.ฉันทกร น้อยทองเล็ก	Journal of Strategic Marketing	2013	
41	การวิเคราะห์องค์ประกอบเชิงเงินปันผลความสำเร็จของระบบบัญชีตามมิติ	ผศ.ดร.ไพฑูริย์ อินดีะชัน รศ.นันทะ บุตรน้อย อ.สุธีรา ทัพยวิวัฒน์พจนานา อ.จากรุวรรณ ลิ้มปี่ไพฑูริย์	Journal of international Finance and Economics Volume B, Number 2, 2013	2556	
42	Confirmatory factor analysis of successful "Sam miti" accounting system	ผศ.ดร.ไพฑูริย์ อินดีะชัน รศ.นันทะ บุตรน้อย อ.จากรุวรรณ ลิ้มปี่ไพฑูริย์ อ.สุธีรา ทัพยวิวัฒน์พจนานา	การประชุมวิชาการของ สทศ.	2556	

ลำดับ	ชื่อบทความ/งานวิจัย/ งานสร้างสรรค์	ชื่อผู้เขียน	ชื่อวารสาร	ชื่อเล่มที่ วันเดือนปี	เลข หน้า
43	การสร้างระบบฐานข้อมูลเพื่อการพัฒนาชุมชนของหมู่บ้านทุ่งบ่อเป้า อำเภอห้างฉัตร จังหวัดลำปาง	อ.จตุรวรรณ ดิมป์ไพฑูย์	การประชุมวิชาการระดับชาติ และนานาชาติ ประจำปี 2556 "The Wisdom for Social Development: พลังปัญญาพัฒนาสังคม" มหาวิทยาลัยราชภัฏอุตรดิตถ์ และมหาวิทยาลัยราชภัฏลำปาง ร่วมกับเครือข่ายบัณฑิตศึกษา มหาวิทยาลัยราชภัฏภาคเหนือ วันที่ 1-2 สิงหาคม 2556	2556	
44	ระบบการจัดการค้นหาคำแบบมีส่วนร่วม ของผลิตภัณฑ์ น้ำพริกกรอบสมุนไพร ผลิตภัณฑ์ กลุ่มแม่บ้านเกษตรกรบ้านแม่ทะลวง ตำบลแม่เกาะ อำเภอแม่เมะ จังหวัดลำปาง	อ.กาญจนา รัตนธีรวิเชียร	การประชุมวิชาการระดับชาติ และนานาชาติ ประจำปี 2556 "The Wisdom for Social Development: พลังปัญญาพัฒนาสังคม" มหาวิทยาลัยราชภัฏอุตรดิตถ์ และมหาวิทยาลัยราชภัฏลำปาง ร่วมกับเครือข่ายบัณฑิตศึกษา มหาวิทยาลัยราชภัฏภาคเหนือ วันที่ 1-2 สิงหาคม 2556	2556	
45	Harmony Search Algorithm For Traveling Salesman Problem in Culture and Ego Tourism in Lamphang Province, Thailand	อ.กาญจนา รัตนธีรวิเชียร	วารสาร European Journal of Scientific Research Volume 105 No 4 July, 2013 (Q2)	2013	

ลำดับ	ชื่อบทความ/งานวิจัย/ งานสร้างสรรค์	ชื่อผู้เขียน	ชื่อวารสาร	ชื่อเล่มที่ วันเดือนปี	เลข หน้า
46	Academic Achievement from Learning about Social Network via E-Book	อ.ศรัณยา สิ้นพาศน์	International Conference on Interdisciplinary Research and Development in ASEAn Universities	2013	
47	การลดต้นทุนสินค้าแบบมีส่วนร่วมของผลิตภัณฑ์ข้าวแต๋นนำแตงโมผลิตโดยกลุ่ม แม่บ้านเกษตรกรทุ่งม่านเหนือ ตำบลบ้านเป้า อำเภอเมือง จังหวัดลำปาง	อ.ศรัณยา สิ้นพาศน์	โครงการ การประชุมวิชาการระดับชาติ “วิทยาการจัดการ 2013” จัดโดยเครือข่ายความร่วมมือทางวิชาการ คณะวิทยาการจัดการ มหาวิทยาลัยราชภัฏภาคเหนือ วันศุกร์ที่ 11 มกราคม พ.ศ.2556 ณ โรงแรมดุสิต ไฮส์แลนด์ ริตซ์รท จังหวัดเชียงใหม่	2013	
48	การศึกษาสภาพปัญหาของผู้ประกอบการใหม่ ในการจัดตั้งโรงงานเซรามิกและแนวทางการจัดการ กับสภาพปัญหา: กรณีศึกษาโรงงานอิงอรเซรามิกส์	อ.ดร.อนุรักษ์ อภิตย์กัณิน	การประชุมวิชาการระดับชาติ และนานาชาติ ประจำปี 2556 “The Wisdom for Social Development : พลังปัญญาพัฒนาสังคม” มหาวิทยาลัยราชภัฏอุตรดิตถ์ และมหาวิทยาลัยราชภัฏลำปาง ร่วมกับเครือข่ายบัณฑิตศึกษา มหาวิทยาลัยราชภัฏภาคเหนือ วันที่ 1-2 สิงหาคม 2556	2556	

ลำดับ	ชื่อบทความ/งานวิจัย/ งานสร้างสรรค์	ชื่อผู้เขียน	ชื่อวารสาร	ชื่อเล่มที่ วันเดือนปี	เลข หน้า
49	การวิเคราะห์แหล่งท่องเที่ยวเชิงวัฒนธรรมและ เชิงนิเวศเพื่อค้นหา คุณลักษณะเฉพาะและ สร้างการรับรู้ด้านอัตลักษณ์ ด้วยกระบวนการ มีส่วนร่วมของชุมชนจังหวัดลำปาง	อ.ชจรศักดิ์ วงศ์วิราช	การประชุมวิชาการระดับชาติ และนานาชาติ ประจำปี 2556 "The Wisdom for Social Development: พลังปัญญาพัฒนาสังคม" มหาวิทยาลัยราชภัฏอุตรดิตถ์ และมหาวิทยาลัยราชภัฏลำปาง	2556	
50	ปัจจัยการบริหารค่าตอบแทนที่มีต่อความผูกพัน ขององค์การวิสาหกิจขนาดกลางและขนาดย่อม ใน จังหวัดลำปาง	ดร.สุเทพ ทองคำ	วารสารการจัดการ ปี 6 ฉบับที่ 2	2556	
51	การสร้างควมสำเร็จทางธุรกิจโดยพิจารณา กระบวนการทางการตลาด	อ.วิจิตรา แซ่ตั้ง	การประชุมวิชาการระดับชาติ และนานาชาติ ประจำปี 2556 "The Wisdom for Social Development: พลังปัญญาพัฒนาสังคม" มหาวิทยาลัยราชภัฏอุตรดิตถ์ และมหาวิทยาลัยราชภัฏลำปาง	2556	
52	การพัฒนาผลิตภัณฑ์และการปรับปรุงระบบ การบันทึกบัญชี ของกลุ่มพ่อค้าที่กระตือกร บ้านใหม่หิ้น ตำบลใหม่หิ้น อำเภอเกาะคา จังหวัดลำปาง	อ.อริสตา บินโซดาโอะ ผ.ศ.กาญจนา คูมา	การประชุมวิชาการระดับชาติ และนานาชาติ ประจำปี 2556 "The Wisdom for Social Development: พลังปัญญาพัฒนาสังคม" มหาวิทยาลัยราชภัฏอุตรดิตถ์ และมหาวิทยาลัยราชภัฏลำปาง	2556	

ลำดับ	ชื่อบทความ/งานวิจัย/ งานสร้างสรรค์	ชื่อผู้เขียน	ชื่อวารสาร	ชื่อเล่มที่ วันเดือนปี	เลข หน้า
53	การจัดการความรู้ด้านกลยุทธ์ทางการตลาด แบบมีส่วนร่วมของกลุ่มอาชีพและวิสาหกิจชุมชน จังหวัดลำปาง	อ.นุสรา แสงอร่าม อ.วิไลภ ลิงหราช และนักศึกษาศาสา วิชาการตลาด	การประชุมวิชาการระดับชาติ และนานาชาติ ประจำปี 2556 “The Wisdom for Social Development: พลังปัญญาพัฒนาสังคม” มหาวิทยาลัยราชภัฏอุตรดิตถ์ และมหาวิทยาลัยราชภัฏลำปาง	2556	
54	รูปแบบการสื่อสารการตลาดแบบบูรณาการ เชิงพาณิชย์กรณีศึกษากลุ่มสตรีพ่อค้าในตลาด จังหวัดลำปาง	อ.วิพร สุพรรณรัมย์จารี และนักศึกษาศาสา วิชาการตลาด	การประชุมวิชาการระดับชาติ และนานาชาติ ประจำปี 2556 “The Wisdom for Social Development: พลังปัญญาพัฒนาสังคม” มหาวิทยาลัยราชภัฏอุตรดิตถ์ และมหาวิทยาลัยราชภัฏลำปาง	2556	
55	อิทธิพลของการมีส่วนร่วมในงบประมาณการ แปงบับซ์ข้อมูล ความพึงพอใจในการทำงาน ต่อการเป็นสมาชิกที่ดีขององค์กร	อ.สุพรรณิ คำภาส อ.สิฎฎิภาณต์ สุริยะสาร	การประชุมวิชาการระดับชาติ และนานาชาติ ประจำปี 2556 “The Wisdom for Social Development: พลังปัญญาพัฒนาสังคม” มหาวิทยาลัยราชภัฏอุตรดิตถ์ และมหาวิทยาลัยราชภัฏลำปาง	2556	

ลำดับ	ชื่อบทความ/งานวิจัย/ งานสร้างสรรค์	ชื่อผู้เขียน	ชื่อวารสาร	ชื่อเล่มที่ วันเดือนปี	เลข หน้า
56	ผลกระทบของการเรียนรู้ทางกบฏวิถี คติภพ ของนักปฏิบัติ และผลการปฏิบัติงานที่ต่อความ ผูกพันในวิชาชีพ	ผศ.กาญจนา คุมภา	การประชุมวิชาการระดับชาติ และนานาชาติ ประจำปี 2556 "The Wisdom for Social Develop- ment: พลังปัญญาพัฒนาสังคม" มหาวิทยาลัยราชภัฏอุตรดิตถ์ และมหาวิทยาลัยราชภัฏลำปาง	2556	
57	แนวทางการพัฒนาผลิตภัณฑ์และการทำบัญชี ของกลุ่มอาชีพผลิตเครื่องใช้จากเศษครกหินเพื่อ สร้างรายได้เชิงเศรษฐกิจของชุมชนอย่างมีส่วนร่วม ตามแนวพระราชดำริเศรษฐกิจพอเพียง ตำบลพิชัย อำเภอเมือง จังหวัดลำปาง	อ.ฉัฐิกานต์ สุริยะสาร	การประชุมวิชาการระดับชาติ และนานาชาติ ประจำปี 2556 "The Wisdom for Social Develop- ment: พลังปัญญาพัฒนาสังคม" มหาวิทยาลัยราชภัฏอุตรดิตถ์ และมหาวิทยาลัยราชภัฏลำปาง	2556	
58	การศึกษาพฤติกรรมการบริโภคเบเกอรี่ในเขตเทศบาล นครลำปาง	อ.อภิชาติ ตันมิตติคุณงษ์	การประชุมวิชาการระดับชาติ และนานาชาติ ประจำปี 2556 "The Wisdom for Social Develop- ment: พลังปัญญาพัฒนาสังคม" มหาวิทยาลัยราชภัฏอุตรดิตถ์ และมหาวิทยาลัยราชภัฏลำปาง	2556	
59	กระบวนการสื่อสารแบบมีส่วนร่วมเพื่อสร้าง เครือข่ายเยาวชนในการสืบสานวัฒนธรรมท้องถิ่น	ผศ.ดร.บุษยภากร ศิริระพีฤทธิกุลชัย และคณะ	วารสารศาสตร์ ม.ธรรมศาสตร์	2556	

ลำดับ	ชื่อบทความ/งานวิจัย/ งานสร้างสรรค์	ชื่อผู้เขียน	ชื่อวารสาร	ชื่อเล่มที่ วันเดือนปี	เลข หน้า
60	วิเคราะห์ต้นทุนและกำไรวิสาหกิจชุมชนข้างต้น จังหวัดลำปาง	อ.ชิตชนก วงศ์เครือ	การประชุมวิชาการระดับชาติ และนานาชาติ ประจำปี 2556 "The Wisdom for Social Development: พลังปัญญาพัฒนาสังคม" มหาวิทยาลัยราชภัฏอุตรดิตถ์ และมหาวิทยาลัยราชภัฏลำปาง	2556	
61	บทความวิจัยในชั้นเรียน เรื่อง การเปรียบเทียบ ผลสัมฤทธิ์ในการเขียนรายรายนำเที่ยว ในรายวิชา การวางแผนท่องเที่ยวและการจัดการรายรายนำเที่ยว	อ.เกศณีย์ สัตตรัตน์ขจร	การประชุมวิชาการระดับชาติ "วิทยาการจัดการวิชาการ" 2013 คณะวิทยาการจัดการ ม.ราชภัฏ กลุ่มภาคเหนือ วันที่ 11 มกราคม 2556 ณ โรงแรมดุสิต ไฮแลนด์ รีสอร์ท จังหวัดเชียงใหม่	2013	
62	ระบบจัดการเส้นทางการท่องเที่ยวเชิงวัฒนธรรม และเชิงนิเวศด้วยขั้นตอนวิธีอานานิคมฝั่งซ้าย	อ.กาญจนา รัตนวีร์วิเชียร	การประชุมทางวิชาการระดับชาติ ด้านคอมพิวเตอร์และเทคโนโลยี สารสนเทศ ครั้งที่ 9 ปี 2013 The Eight National Conference on Computing and Information Technology NCCIT 13 วันที่ 9-10 พฤษภาคม 2556 ณ มหาวิทยาลัย เทคโนโลยีพระจอมเกล้าพระนครเหนือ	2556	

งานวิจัยหรืองานสร้างสรรค์ที่นำมาใช้อันก่อให้เกิดประโยชน์

ชื่องานวิจัย	ผู้วิจัย	การนำไปใช้ประโยชน์
1. การจัดกิจกรรมการอนุรักษ์สิ่งแวดล้อม ที่มีผลต่อจิตสำนึกของเด็กปฐมวัย	ผศ.ศิรินารถ วัฒนกุล	ใช้ในการจัดกิจกรรมสำหรับเด็กปฐมวัยในศูนย์พัฒนาเด็กเล็กของเทศบาลเมืองเขลางค์นคร
2. การพัฒนาชุดกิจกรรมส่งเสริมพลังสุขภาพจิต (RQ) สำหรับนักศึกษาพิการ กรณีศึกษา: ศูนย์บริการสนับสนุนนักศึกษาพิการเรียนรวม มหาวิทยาลัยราชภัฏลำปาง	อ.ดร.อัมเรศ เนตาสีทธิ์	เผยแพร่ให้กับมหาวิทยาลัยที่มีนักศึกษาพิการเรียนร่วม เพื่อใช้ในการจัดกิจกรรม
3. การพัฒนาต้นแบบระบบจัดการเรียนรู้ระบบออนไลน์สำหรับโรงเรียนมัธยมศึกษาจังหวัดลำปาง	อ.พิกุล แสงงาม	อำนวยความสะดวกให้กับครูในเรื่องของการสร้างสื่อการเรียนการสอนผ่านระบบออนไลน์ นักเรียนสามารถเข้าถึงสื่อการเรียนการสอนได้ตลอดเวลา และครูสามารถปรับปรุงเนื้อหาการเรียนการสอนได้สะดวกมากยิ่งขึ้น
4. ระบบฐานข้อมูลพัสดุ-ครุภัณฑ์ออนไลน์ กรณีศึกษา: ตำรวจภูธร จังหวัดลำปาง	อ.สุรพงษ์ เพ็ชรหาญ อ.วิรัตน์ พงษ์เงิน	หลังจากที่มีการนำระบบฐานข้อมูลพัสดุ-ครุภัณฑ์ ออนไลน์เข้ามาใช้ ทำให้การเบิก-จ่ายพัสดุ ครุภัณฑ์ เป็นไปอย่างมีประสิทธิภาพ
5. การจัดการองค์ความรู้ด้านการจัดการสุขภาพชุมชนเพื่อผู้สูงอายุ	ผศ.ยุพา อภิโกมลกร ผศ.พวงน้อย แสงแก้ว	รูปแบบงานวิจัยได้ปลูกกระแสให้สมาชิกชมรมผู้สูงอายุเกิดความตื่นตัวเข้ามามีส่วนร่วมกิจกรรมของชมรมมากขึ้น ทำให้ชมรมมีกิจกรรมอย่างต่อเนื่อง ได้รับโอกาสในการพัฒนาแกนนำชมรม โดยการแลกเปลี่ยนเรียนรู้ประสบการณ์การทำงานกับชมรมผู้สูงอายุตำบลหลวงใต้ และได้เรียนรู้รูปแบบวิธีการร่วมย้อนยุคที่จังหวัดพะเยา

ชื่องานวิจัย	ผู้วิจัย	การนำไปใช้ประโยชน์
6. การจัดการองค์ความรู้ด้านการส่งเสริมสุขภาพวิถีไทย	ผศ.พวงน้อย แสงแก้ว ผศ.ยุพา อภิโกมลกร	ประธานชมรมผู้สูงอายุได้รับการพัฒนาศักยภาพ สามารถเขียนโครงการขอรับการสนับสนุนงบประมาณจากกองทุนหลักประกันสุขภาพเทศบาลเขลางค์เมืองนคร เพื่อมาสร้างกิจกรรมให้กับชมรมอย่างต่อเนื่อง และทางชมรมยังได้รับการยกย่องจากทางเทศบาลเมืองเขลางค์นคร ให้เป็นชมรมต้นแบบด้านการออกกำลังกายด้วยการวิ่ง ย้อนยุค และได้รับโอกาสลงวารสารของเทศบาลเมืองเขลางค์นคร
7. การพัฒนาระบบฐานข้อมูลทรัพยากรการท่องเที่ยวทางธรรมชาติของอำเภอแม่ทะ จังหวัดลำปาง	อ.ชนันกาญจน์ สุวรรณเรือง	เจ้าหน้าที่ในองค์กรสามารถนำข้อมูลที่ได้ไปส่งเสริมและแนะนำในชุมชนหรือในกลุ่มของนักท่องเที่ยว หรือบุคคลที่สนใจและนำไปพัฒนาแหล่งท่องเที่ยวได้
8. การพัฒนาเคลือบไฟฟ้าสำหรับผลิตภัณฑ์สโตนแวร์ 1180 องศาเซลเซียส	อ.ศิวัช ลาววัลย์ดีกุล	ห้างหุ้นส่วนจำกัดโรงงานดินเผาแหลมทอง อำเภอเมือง จังหวัดลำปาง
9. การพัฒนาระบบการแปรรูปเห็ดของกลุ่มอาชีพเพาะเห็ด ด้วยเครื่องอบแห้งพลังงานแสงอาทิตย์แบบเรือนกระจก	อ.ดร.รวิภา ยงประยูร	กลุ่มวิสาหกิจชุมชนกลุ่มอาชีพเพาะเห็ด บ้านทุ่งป่อแป้น ตำบลปงยางคค อำเภอห้างฉัตร จังหวัดลำปาง
10. แนวทางการบูรณาการการจัดการปัญหาก้อนวัสดุเหลือใช้จากการเพาะเห็ด บ้านทุ่งป่อแป้น ตำบลปงยางคค อำเภอห้างฉัตร จังหวัดลำปาง	อ.ดร.รวิภา ยงประยูร	กลุ่มวิสาหกิจชุมชนกลุ่มอาชีพเพาะเห็ด บ้านทุ่งป่อแป้น ตำบลปงยางคค อำเภอห้างฉัตร จังหวัดลำปาง
11. การลดพลังงานในกระบวนการผลิตโดยการปรับวัตถุดิบกลุ่มต่างในเคลือบ	ผศ.ธิติมา คุณยศยิ่ง	บริษัท เอส พีที เซรามิค จำกัด ตำบลปงยางคค อำเภอห้างฉัตร จังหวัดลำปาง

ชื่องานวิจัย	ผู้วิจัย	การนำไปใช้ประโยชน์
12. การศึกษาแนวทางการลด อุณหภูมิการเผาเนื้อดินเพื่อ ลดต้นทุนด้านเชื้อเพลิง กรณีศึกษา อัญอร์ เซรามิค	อ.อดุลย์ ททรายตัน	บริษัท อัญอร์ จำกัด อำเภอห้างฉัตร จังหวัดลำปาง
13. การเปรียบเทียบผลของ ตัวเชื่อมประสานอินทรีย์และ อนินทรีย์ต่อสมบัติของอิฐ ก่อสร้างแบบไม่เผาในวิสาหกิจ ชุมชนกลุ่มผลิตอิฐมอญ บ้านสันบุญเรือง	อ.สรวิศ มูลอินตะ	วิสาหกิจชุมชนกลุ่มผลิตอิฐมอญ บ้านสันบุญเรือง ตำบลยางคก อำเภอห้างฉัตร จังหวัดลำปาง
14. การศึกษาสมรรถนะและ การปลดปล่อยก๊าซพิษของ เครื่องยนต์ดีเซล โดยใช้เชื้อเพลิง ผสมดีเซล-น้ำมันไพโรไลซิส	อ.วราคม วงศ์ชัย ดร.รวิภา ยงประยูร อ.อดิศร ถมยา	กลุ่มวิสาหกิจชุมชนกลุ่มอาชีพ เพาะเห็ด บ้านทุ่งบ่อแป้น ตำบลยางคก อำเภอห้างฉัตร จังหวัดลำปาง
15. การอนุรักษ์พลังงานในอาคาร ธุรกิจ (กรณีศึกษาโรงแรม อัล-ฟารูด เชียงใหม่)	อ.วราคม วงศ์ชัย อ.อดิศร ถมยา ผศ.ดร.อนุชา พรหมวงษ์ขวา	โรงแรม อัล-ฟารูด เชียงใหม่
16. ระบบการจัดการต้นตุนสินค้า แบบมีส่วนร่วมของผลิตภัณฑ์ น้ำพริกกรอบสมุนไพร ผลิต โดยกลุ่มแม่บ้านเกษตรกร บ้านแม่หลวง ตำบลแม่เกาะ อำเภอแม่เกาะ จังหวัดลำปาง	อ.กาญจนา รัตนธีรวิเชียร	กลุ่มแม่บ้านเกษตรกรบ้านแม่หลวง ตำบลแม่เกาะ อำเภอแม่เกาะ จังหวัดลำปาง
17. ระบบจัดการเส้นทางทาง ท่องเที่ยวเชิงวัฒนธรรม และเชิงนิเวศด้วยขั้นตอน วิธีอาณานิคมสี่เหลี่ยม	อ.กาญจนา รัตนธีรวิเชียร	เทศบาลนครลำปาง
18. การลดต้นทุนสินค้าแบบ มีส่วนร่วมของผลิตภัณฑ์ ข้าวแต่น้ำแดงโมผลิตโดยกลุ่ม แม่บ้านเกษตรกรทุ่งมานเหนือ ตำบลบ้านเป้า อำเภอเมือง จังหวัดลำปาง	อ.ศรัทธยา ลินพาดิ	กลุ่มแม่บ้านเกษตรกรทุ่งมานเหนือ ตำบลบ้านเป้า อำเภอเมือง จังหวัดลำปาง

ชื่องานวิจัย	ผู้วิจัย	การนำไปใช้ประโยชน์
19. Confirmatay factor analysis of successful internal quality assurance of Lampang Rajabhat University	ผศ.ดร.ไพฑูรย์ อินตะขัน รศ.นันทะ บุตรน้อย อ.จารุวรรณ ลิ้มปีไพบูลย์ อ.สุธีรา ทิพย์วิวัฒน์พจนา	วิทยาลัยอินเตอร์เทคลำปาง
20. การศึกษาสภาพปัญหาของผู้ประกอบการใหม่ในการจัดตั้งโรงงานเซรามิกและแนวทางการจัดการกับสภาพปัญหา: กรณีศึกษาโรงงานอิงอรเซรามิกส์	อ.ดร.อนุรักษ์ อาทิตย์กวิน	โรงงานอิงอรเซรามิกส์
21. การพัฒนาผลิตภัณฑ์และการปรับปรุงระบบการบันทึกบัญชีของกลุ่มทอผ้าที่กระตุกบ้านไหล่หิน ตำบลไหล่หิน อำเภอกะเจา จังหวัดลำปาง	อ.อัสดา บินโซดาโอะ ผศ.กาญจนา คูมา	กลุ่มสตรีทอผ้า ที่กระตุก บ้านไหล่หิน ตำบลไหล่หิน อำเภอกะเจา จังหวัดลำปาง
22. การจัดการความรู้ด้านกลยุทธ์การตลาดแบบมีส่วนร่วมของกลุ่มอาชีพและวิสาหกิจชุมชน จังหวัดลำปาง	อ.นุศรา แสงอร่าม อ.วัลลภ สิงหราช และนักศึกษาสาขาวิชาการตลาด	กลุ่มอาชีพและวิสาหกิจชุมชน จังหวัดลำปาง
23. รูปแบบการสื่อสารการตลาดแบบบูรณาการเชิงพาณิชย์ กรณีศึกษา กลุ่มสตรีทอผ้า ตำบลไหล่หิน จังหวัดลำปาง	อ.วีรพร สุพจน์ธรรมจารี และนักศึกษาสาขาวิชาการตลาด	กลุ่มสตรีทอผ้าตำบลไหล่หิน จังหวัดลำปาง
24. แนวทางการพัฒนาผลิตภัณฑ์และการทำบัญชีของกลุ่มอาชีพผลิตเครื่องใช้จากเศษครกหินเพื่อสร้างรายได้เชิงเศรษฐกิจของชุมชนอย่างมีส่วนร่วมตามแนวพระราชดำริเศรษฐกิจพอเพียง ตำบลพิชัย อำเภอเมือง จังหวัดลำปาง	อ.สิฏีกานต์ สุริยะสาร	กลุ่มอาชีพ ตำบลพิชัย อำเภอเมือง จังหวัดลำปาง

ชื่องานวิจัย	ผู้วิจัย	การนำไปใช้ประโยชน์
25. การพัฒนาประสิทธิภาพการบริหารจัดการของหอการค้าจังหวัดลำปาง	อ.สุธีรา ทิพย์วิวัฒน์พจนาน	สหกรณ์หอการค้า จังหวัดลำปาง
26. การศึกษาพฤติกรรมผู้บริโภคเบเกอรี่ในเขตเทศบาลนครลำปาง	อ.อภิชาติ ตันนิตคุภวงษ์	เทศบาลนครลำปาง
27. กระบวนการสื่อสารแบบมีส่วนร่วมเพื่อสร้างเครือข่ายเยาวชนในการสืบทอดวัฒนธรรมท้องถิ่น	ผศ.ดร.บุษยากร ตีระพฤติกุลชัย และคณะ	โรงเรียนบ้านโป่งขวก ตำบลแม่สัน อำเภอกำแพงแสน จังหวัดลำปาง
28. วิเคราะห์ต้นทุนและกำไรวิสาหกิจชุมชนข้าวแต๋นจังหวัดลำปาง	อ.ชิตชนก วงศ์เครือ	กลุ่มอาชีพและวิสาหกิจชุมชนจังหวัดลำปาง
29. การเปลี่ยนแปลงทางสังคมและการจัดการวัฒนธรรมของชาวไทยลื้อบ้านกล้วยกลาง ตำบลกล้วยแพะ อำเภอเมือง จังหวัดลำปาง	อ.ดร.ธนกร น้อยทองเล็ก	บ้านกล้วยกลาง ตำบลกล้วยแพะ อำเภอเมือง จังหวัดลำปาง
30. ประสิทธิภาพของการบริหารการเงินภาคประชาชน	ผศ.ดร.พรชนก ทองลาด	สหกรณ์เครดิตยูเนียนภาคเมฆสามัคคี

การพัฒนาบุคลากรด้านการวิจัย

ลำดับ	โครงการ/กิจกรรม	ผู้เข้าร่วมโครงการ	จำนวน (คน)
1	การพัฒนาศักยภาพด้านการวิจัยหรืองานสร้างสรรค์และให้ความรู้ด้านจรรยาบรรณการวิจัยแก่อาจารย์ประจำและนักวิจัย กิจกรรมเข้าใจธรรมชาติตนเองกับงานวิจัยและให้จรรยาบรรณ	อาจารย์มหาวิทยาลัย ราชภัฏลำปาง	137
2	การเขียนข้อเสนอโครงการอย่างไรให้ได้รับทุน จำนวน 2 รุ่น ๆ ละ 40 คน	อาจารย์มหาวิทยาลัย ราชภัฏลำปาง	94
3	การอบรมเชิงปฏิบัติการ การเขียนผลงานวิจัยอย่างไรให้ได้รับการตีพิมพ์เผยแพร่สำหรับนักวิจัยรุ่นใหม่ จำนวน 2 รุ่น ๆ ละ 30 คน	อาจารย์มหาวิทยาลัย ราชภัฏลำปาง	107
4	กิจกรรมเที่ยงวันสรวรมาคูครั้งที่ 1 ประเด็น “ทบทวนผลงานวิจัยหรืองานสร้างสรรค์และการบริการวิชาการของอาจารย์ และนักวิจัยเพื่อการวางแผนการดำเนินงานด้านงานวิจัยและบริการวิชาการ”	อาจารย์มหาวิทยาลัย ราชภัฏลำปาง	54
5	กิจกรรมเที่ยงวันสรวรมาคูครั้งที่ 2 ในประเด็น “การวิจัยหรืองานสร้างสรรค์เพื่อสร้างองค์ความรู้สู่การได้เปรียบในการแข่งขันและการใช้ประโยชน์”	อาจารย์มหาวิทยาลัย ราชภัฏลำปาง	33
6	กิจกรรมเที่ยงวันสรวรมาคูครั้งที่ 3 ในประเด็น “การวิจัยหรืองานสร้างสรรค์ร่วมกับภาคการผลิตเพื่อประยุกต์องค์ความรู้ในการพึ่งพาตนเองบนพื้นฐานภูมิปัญญาท้องถิ่น”	อาจารย์มหาวิทยาลัย ราชภัฏลำปาง	86
7	กิจกรรมเที่ยงวันสรวรมาคูครั้งที่ 4 ในประเด็น “การสังเคราะห์องค์ความรู้จากงานวิจัยหรืองานสร้างสรรค์และการบริการวิชาการ”	อาจารย์มหาวิทยาลัย ราชภัฏลำปาง	26
8	โครงการแลกเปลี่ยน คัดสรร วิเคราะห์และสังเคราะห์องค์ความรู้จากงานวิจัย 28 สิงหาคม 2556 ห้อง 23112 อาคารศูนย์วิทยาศาสตร์และวิทยาศาสตร์ประยุกต์ คณะวิทยาศาสตร์ มหาวิทยาลัยราชภัฏลำปาง	อาจารย์ประจำคณะ วิทยาศาสตร์	30

ลำดับ	โครงการ/กิจกรรม	ผู้เข้าร่วมโครงการ	จำนวน (คน)
9	โครงการแลกเปลี่ยนเรียนรู้ด้านการเรียนการสอนและการวิจัย คณะวิทยาศาสตร์ 28 สิงหาคม 2556 และ 5 กันยายน 2556 ห้อง 23112 อาคารศูนย์วิทยาศาสตร์และวิทยาศาสตร์ประยุกต์ คณะวิทยาศาสตร์ มหาวิทยาลัยราชภัฏรำไพปาก	อาจารย์ประจำคณะ วิทยาศาสตร์	30
10	โครงการประชุมวิชาการ/นำเสนอผลงานวิชาการ ของอาจารย์และนักศึกษาคณะวิทยาศาสตร์ ครั้งที่ 3 11 กันยายน 2556 ณ ห้องประชุม 23101 อาคารศูนย์วิทยาศาสตร์และวิทยาศาสตร์ประยุกต์ คณะวิทยาศาสตร์ มหาวิทยาลัยราชภัฏรำไพปาก	อาจารย์ นักศึกษาปัจจุบัน และศิษย์เก่า คณะวิทยาศาสตร์	175
11	โครงการพัฒนาศักยภาพดำเนินงานวิจัยของคณาจารย์ คณะวิทยาศาสตร์ เรื่อง เทคนิคและวิธีการเขียนข้อเสนอ โครงการวิจัยแบบชุดโครงการ 3 ตุลาคม 2555 ณ ห้องประชุม 23101 อาคารศูนย์วิทยาศาสตร์และวิทยาศาสตร์ประยุกต์ คณะวิทยาศาสตร์ มหาวิทยาลัยราชภัฏรำไพปาก	อาจารย์ประจำคณะ วิทยาศาสตร์	30
12	นำเสนอผลงานวิจัย ระหว่างวันที่ 17-20 ธันวาคม 2556 ณ มหาวิทยาลัยราชภัฏเชียงใหม่	อ.อดิสร ถมยา อ.ดร.วิภา ยงประยูร อ.วราคม วงศ์ชัย	3
13	เข้าร่วมการสัมมนา เรื่อง Research Zone Phase 69 ในหัวข้อการเสนอผลการวิเคราะห์ทางสถิติให้ถูกต้องได้ มาตรฐานสากล ระหว่างวันที่ 14-16 มกราคม 2556 ณ อาคารศูนย์การเรียนรู้ทางการวิจัย สำนักงาน คณะกรรมการวิจัยแห่งชาติ (วช.) กรุงเทพมหานคร	อ.ดร.ธานินทร์ คูพูลทรัพย์	1
14	เข้าร่วมการสัมมนา เรื่อง Research Zone Phase 71 ในหัวข้อ Cluster Analysis ระหว่างวันที่ 26-27 กุมภาพันธ์ 2556 ณ อาคารศูนย์การเรียนรู้ทางการวิจัย สำนักงาน คณะกรรมการวิจัยแห่งชาติ (วช.) กรุงเทพมหานคร	อ.ดร.ธานินทร์ คูพูลทรัพย์	1

ลำดับ	โครงการ/กิจกรรม	ผู้เข้าร่วมโครงการ	จำนวน (คน)
15	เข้าร่วมการสัมมนา เรื่อง Research Zone Phase 72 ในหัวข้อการเชื่อมโยงความรู้ที่ค้นพบกับกรอบแนวคิดการวิจัย ระหว่างวันที่ 20-22 มีนาคม 2556 ณ อาคารศูนย์การเรียนรู้ทางการวิจัย สำนักงานคณะกรรมการวิจัยแห่งชาติ (วช.) กรุงเทพมหานคร	อ.ดร.ธานินทร์ คูพูลทรัพย์	1
16	เข้าร่วมการสัมมนา เรื่อง Research Zone Phase 72 ในหัวข้อการสืบค้นข้อมูลการวิจัย ระหว่างวันที่ 13-15 มิถุนายน 2556 ณ อาคารศูนย์การเรียนรู้ทางการวิจัย สำนักงานคณะกรรมการวิจัยแห่งชาติ (วช.) กรุงเทพมหานคร	อ.ดร.ธานินทร์ คูพูลทรัพย์	1
17	เข้าร่วมงานมหกรรมงานวิจัยแห่งชาติ 2556 ระหว่างวันที่ 23-25 สิงหาคม 2556 ณ ห้องบางกอกคอนเวนชัน ชั้น 22 โรงแรมเซ็นทาราแกรนด์ และบางกอกคอนเวนชันเซ็นเตอร์ เซ็นทรัลเวิลด์ กรุงเทพมหานคร	อ.เอกรัฐ อินดีะวงศา อ.ประสงค์ หน่อแก้ว อ.นิวัติ กิจไพศาลสกุล อ.ว่าที่ร.ต.ปฐมพงศ์ พรหมมานูญ	4
18	เข้าร่วมนำเสนอผลงานวิจัย ในงาน International Conference on Traditional and Advanced Ceramics ICTA 2013 ระหว่างวันที่ 10-13 กันยายน 2556 ณ ศูนย์ประชุมนานาชาติไบเทคบางนา กรุงเทพมหานคร	อ.กนกกาญญา รอมไม่ตรี อ.สรวิศ มูลอินดีะ อ.มัตติกา บุญมา อ.ศิวิธ ลาวัลย์วิฑูกุล	4
19	โครงการจัดประชุมวิชาการระดับชาติเพื่อสร้างเครือข่ายวิชาการและวิจัยคณะวิทยาการจัดการกลุ่มเครือข่ายภาคเหนือ	อาจารย์ คณะวิทยาการจัดการ	20
20	โครงการส่งเสริมสนับสนุนการตีพิมพ์และเผยแพร่ผลงานวิจัยและงานสร้างสรรค์ของคณะ “วารสารการจัดการ”	อาจารย์ คณะวิทยาการจัดการ	5
21	โครงการอาจารย์ผู้สอนและบุคลากรดีเด่น (ด้านการวิจัย)	อาจารย์ คณะวิทยาการจัดการ	1

ประเด็นกลยุทธ์การบริการ ที่เสริมสร้างการพัฒนาที่ยั่งยืน

การพัฒนาครูและบุคลากรทางการศึกษา

การพัฒนาครูและบุคลากรทางการศึกษาเป็นประเด็นยุทธศาสตร์หนึ่งของมหาวิทยาลัยราชภัฏลำปาง ซึ่งในปีงบประมาณ พ.ศ.2556 มหาวิทยาลัยราชภัฏลำปาง ได้จัดโครงการ/กิจกรรมเพื่อพัฒนาครูและบุคลากรทางการศึกษาในเขตพื้นที่บริการ ให้มีความรู้ความเข้าใจ มีทักษะในการใช้สื่อเทคโนโลยีทางการศึกษา เพื่อที่จะได้นำความรู้ที่ได้ไปพัฒนาการเรียนการสอน และพัฒนานักเรียน ให้มีประสิทธิภาพและประสิทธิผลยิ่งขึ้น มีรายละเอียดดังนี้

ลำดับ	โครงการ/กิจกรรม	ผู้เข้ารับบริการ	จำนวน (คน)	ผู้รับผิดชอบ
1	โครงการพัฒนาข้าราชการครูและบุคลากรทางการศึกษาให้มีและเลื่อนวิทยฐานะเชี่ยวชาญและชำนาญการพิเศษ	ครูและบุคลากรทางการศึกษากำลังทำผลงานเพื่อเลื่อนวิทยฐานะ	493	คณะครุศาสตร์
2	โครงการอบรมโดยใช้กระบวนการสร้างระบบพี่เลี้ยง Coaching and Mentoring	ครู สังกัดสำนักงานเขตพื้นที่การศึกษาในจังหวัดลำปาง และแพร่	600	คณะครุศาสตร์
3	โครงการฝึกอบรมปฏิบัติการเรื่อง “เทคนิคการสอน การวัดผล และจรรยาบรรณวิชาชีพ” 24 กรกฎาคม 2556 ณ ห้องประชุม 23101 อาคารศูนย์วิทยาศาสตร์และวิทยาศาสตร์ประยุกต์ คณะวิทยาศาสตร์ มหาวิทยาลัยราชภัฏลำปาง	อาจารย์ประจำคณะวิทยาศาสตร์	30	ผศ.ดร.อภิรักษ์ ชัยเสนา

ลำดับ	โครงการ/กิจกรรม	ผู้เข้ารับบริการ	จำนวน (คน)	ผู้รับผิดชอบ
4	โครงการแลกเปลี่ยนเรียนรู้ด้านการเรียนการสอนและการวิจัย คณะวิทยาศาสตร์ 28 สิงหาคม 2556 และ 5 กันยายน 2556 ห้อง 23112 อาคารศูนย์วิทยาศาสตร์ และวิทยาศาสตร์ประยุกต์ คณะวิทยาศาสตร์ มหาวิทยาลัยราชภัฏรำปาง	อาจารย์ประจำคณะวิทยาศาสตร์	30	ผศ.ดร.อภิรักษ์ ชัยเสนา
5	โครงการประชุมวิชาการ/นำเสนอผลงานวิชาการของอาจารย์และนักศึกษาคณะวิทยาศาสตร์ ครั้งที่ 3 11 กันยายน 2556 ณ ห้องประชุม 23101 อาคารศูนย์วิทยาศาสตร์ และวิทยาศาสตร์ประยุกต์ คณะวิทยาศาสตร์ มหาวิทยาลัยราชภัฏรำปาง	อาจารย์ นักศึกษาปัจจุบัน และศิษย์เก่า คณะวิทยาศาสตร์	175	ผศ.ดร.อภิรักษ์ ชัยเสนา
6	โครงการอบรมแก่นักลากรทางการศึกษา เรื่อง การใช้งานโปรแกรมอินเวอร์เตอร์สำหรับงานอัตโนมัติ และการประหยัดพลังงาน ในวันที่ 25 กรกฎาคม 2556 ณ ห้องประชุม 1315 อาคาร 13 คณะเทคโนโลยีอุตสาหกรรม	บุคลากรทางการศึกษา	20	อ.วิเชษฐ ยิ้มละมัย
7	โครงการพัฒนาครูและบุคลากรทางการศึกษา หัวข้อ การอบรมเชิงปฏิบัติการการทำสื่อการเรียนการสอน ในระหว่างวันที่ 4-8 มีนาคม 2556 ณ ห้องปฏิบัติการคอมพิวเตอร์ (1355)	บุคลากรทางการศึกษา	30	อ.ณรงค์ เครือกันทา
8	โครงการอบรมเชิงวิชาการแก่นักลากรทางการศึกษา หลักสูตรการสร้างการ์ตูนแอนิเมชัน 2 มิติ สำหรับเด็ก ในวันที่ 14 เมษายน 2556 ณ ศูนย์คอมพิวเตอร์ มหาวิทยาลัยราชภัฏรำปาง	บุคลากรทางการศึกษา	30	อ.สลิล ไทไวยะ

ลำดับ	โครงการ/กิจกรรม	ผู้เข้ารับบริการ	จำนวน (คน)	ผู้รับผิดชอบ
9	โครงการอบรม sketch up เพื่อ บูรณาการการเรียนการสอน ครั้งที่ 2 ในระหว่างวันที่ 28 กุมภาพันธ์- 1 มีนาคม 2556 ณ ห้องประชุม 1315 อาคาร 13 คณะเทคโนโลยีอุตสาหกรรม	บุคลากรทางการศึกษา	30	อ.วัฒนา มกรโรจน์ฤทธิ์
10	โครงการอบรมด้านวิชาการเทคนิค การสอน การวัดผลและจรรยาบรรณ วิชาชีพ	อาจารย์ประจำ คณะวิทยาการจัดการ	จำนวน 60 คน	คณะ วิทยาการจัดการ
11	โครงการจัดการความรู้ (KM)	อาจารย์ประจำ คณะวิทยาการจัดการ	จำนวน 50 คน	คณะ วิทยาการจัดการ
12	โครงการอบรมเพื่อพัฒนาครูและ บุคลากรทางการศึกษา	อาจารย์และบุคลากร	จำนวน 30 คน	สาขาวิชา คอมพิวเตอร์ ธุรกิจ
13	โครงการบริการวิชาการแก่ครู และบุคลากรทางการศึกษา ประจำปีการศึกษา 2556	อาจารย์ประจำ คณะวิทยาการจัดการ	จำนวน 20 คน	คณะ วิทยาการจัดการ

การบริการวิชาการแก่สังคม

การให้บริการวิชาการแก่สังคมของมหาวิทยาลัยราชภัฏรำไพปาง เป็นการฝึกอบรมบุคลากร
หน่วยงานต่าง ๆ และประชาชนทั่วไป การเป็นกรรมการ เป็นผู้เชี่ยวชาญด้านวิชาการ วิทยากร
บรรยาย การเป็นที่ปรึกษาวิทยานิพนธ์แก่บุคคลภายนอก การจัดกิจกรรมส่งเสริมและสืบสาน
โครงการอันเนื่องมาจากพระราชดำริ เช่น โครงการส่งเสริมคุณภาพการศึกษาโรงเรียนตำรวจ
ตระเวนชายแดน กิจกรรมทูปีนัมเบอร์วัน การเผยแพร่ความรู้ทางวารสารวิชาการ รายการวิทยุ
การให้บริการในรูปแบบของการให้ความรู้ทางด้านวิทยาศาสตร์ คณิตศาสตร์ และด้านเทคโนโลยี
สารสนเทศให้แก่ครู นักเรียน นักศึกษาทั้งในจังหวัดและต่างจังหวัด มีการจัดกิจกรรมแบบ
ให้เปล่าและแบบลงทะเบียน โดยมีการบูรณาการงานบริการทางวิชาการกับการเรียนการสอน
เพื่อให้นักศึกษาได้นำความรู้ไปจัดทำเป็นโครงการหรือกิจกรรมที่เป็นประโยชน์ต่อชุมชน
นอกจากนั้นยังส่งเสริมและสนับสนุนให้คณาจารย์และบุคลากรได้ร่วมเป็นกรรมการวิชาการ

เป็นวิทยาการบรรยาย เป็นที่ปรึกษาวิทยานิพนธ์แก่หน่วยงานภายนอก และยังเป็นเครือข่าย การบริการวิชาการร่วมกับหน่วยงานที่ให้บริการทางวิชาการและวิชาชีพในระดับชาติ ซึ่ง ในปีงบประมาณ พ.ศ.2556 มหาวิทยาลัยราชภัฏรำปางมีผลการดำเนินงานด้านบริการวิชาการ ดังต่อไปนี้

1. การจัดอบรม/สัมมนา/กิจกรรมต่างๆ

ลำดับ	โครงการ/กิจกรรม	ผู้เข้ารับบริการ	จำนวน (คน)	ผู้รับผิดชอบ
1	การพัฒนาศักยภาพชุมชน สู่การแข่งขันในตลาดสมัยใหม่ ด้วยเทคโนโลยีสารสนเทศ	ประชาชนในชุมชน ตำบลนาแก อำเภอองาว จังหวัดลำปาง	80	อ.พิบูล แสงงาม
2	การอบรมเชิงปฏิบัติการให้ความรู้ เกี่ยวกับการประยุกต์ใช้ฐานข้อมูล ในการบริหารและการบริการของ เทศบาลตำบลนาแก	ประชาชนในชุมชน เทศบาลตำบลนาแก	50	อ.อนุกิจ เสาร์แก้ว
3	ค่ายวิทยาศาสตร์เพื่อเสริมสร้าง การพัฒนาการด้านสิ่งแวดล้อม การจัดการขยะที่ยั่งยืนสำหรับนักเรียน โรงเรียนบ้านหลวงใต้ อำเภอองาว จังหวัดลำปาง	นักเรียนโรงเรียน บ้านหลวงใต้ อำเภอองาว จังหวัดลำปาง และ นักศึกษาสาขาเคมี ฟิลิปปินส์ ชิววิทยา	30	อ.ศาสตรา ลาดปะละ
4	การฝึกอบรมปฏิบัติการให้สามารถ ปรับการผลิตเข้าสู่ระบบเกษตรอินทรีย์	ประชาชนในชุมชน บ้านผาลาดตำบลแม่ทะ อำเภอแม่ทะ จังหวัดลำปาง	40	อ.ดร.เกษรินทร์ ระนะวิเชียร
5	การเพิ่มประสิทธิภาพการบริหารจัดการ และการจัดทำบัญชีสำหรับกลุ่มอาชีพ ธุรกิจชุมชน โดยการบูรณาการความรู้ ด้านการตลาดและการทำบัญชี สุวีธี ของชุมชนตามแนวพระราชดำริ เศรษฐกิจพอเพียง	กลุ่มอาชีพธุรกิจชุมชน อาชีพในท้องถิ่น ในเขต พื้นที่ ตำบลแม่พริก อำเภอแม่พริก จังหวัดลำปาง	30	อ.อวิสดา บินโซดาโอะ
6	การจัดทำบัญชีครัวเรือนและการวางแผน การเงินโดยการบูรณาการความรู้ ด้านการบัญชี สุวีธีของชุมชนตามแนว พระราชดำริเศรษฐกิจพอเพียง	ประชาชนในชุมชน เขตพื้นที่ตำบลแม่ปะ อำเภอเถิน จังหวัดลำปาง	30	อ.จัญญิگانต์ สุริยะสาร

ลำดับ	โครงการ/กิจกรรม	ผู้เข้ารับบริการ	จำนวน (คน)	ผู้รับผิดชอบ
7	ค่ายโครงการถ่ายทอดความรู้เชิงปฏิบัติการ การเพิ่มประสิทธิภาพการบริหารจัดการและการจัดทำบัญชีสำหรับกลุ่มอาชีพธุรกิจชุมชน ในเขตความรับผิดชอบขององค์การบริหารส่วนตำบลทุ่งกว๋าว โดยการบูรณาการความรู้ด้านการตลาดและการบัญชีสู่วิธีของชุมชนตามแนวพระราชดำริเศรษฐกิจพอเพียง	ชุมชนในเขตพื้นที่ความรับผิดชอบขององค์การบริหารส่วนตำบลทุ่งกว๋าว อำเภอเมืองปาน จังหวัดลำปาง	30	อ.สุธีรา ทิพย์วิวัฒน์พจนาน
8	ค่ายการจัดทำบัญชีส่วนบุคคลและการวางแผนการเงินตามแนวทฤษฎีเศรษฐกิจพอเพียง สำหรับเยาวชนและนักเรียนในเขตพื้นที่ความรับผิดชอบของเทศบาลตำบลแม่พริก	นักเรียนและเยาวชนในโรงเรียนต่าง ๆ ในเขตพื้นที่ตำบลแม่พริก อำเภอแม่พริก จังหวัดลำปาง	45	อ.สรวิษฐ์ บุญดูดี
9	ค่ายการเสริมสร้างการรับรู้และแนวทางการจัดการความรู้การสร้างมูลค่าเพิ่มให้เกษตรกรลูกค้า ธ.ก.ส อำเภอแม่ทะ จากกระบวนการรวบรวมผลผลิตผ่าน ส.ก.ด ลำปาง จำกัด	เกษตรกรลูกค้า ธ.ก.ส. ลำปาง สมาชิก สกต.ลำปาง จำกัด	40	อ.สนธิญา สุวรรณราช
10	โครงการพัฒนาระบบบริหารจัดการข้อมูลด้านการท่องเที่ยวโดยชุมชน	ประชาชนทั่วไป (ตำบลทุ่งผึ้ง อำเภอแจ้ห่ม จังหวัดลำปาง)	32	อ.ญาดา เขื่อนใจ
11	การอบรมภาษาจีนและศิลปะวัฒนธรรมจีนให้แก่เด็กเยาวชนและผู้ที่มีสนใจในเขตเทศบาลตำบลบ่อแฮ้ว	เด็กและเยาวชนและผู้ที่มีสนใจ เขตเทศบาลตำบลบ่อแฮ้ว	30	อ.สิริรัตน์ วาววาว
12	คิดสร้างสรรค์แต่เยาว์วัยสานสายใยรักแห่งครอบครัว ตำบลบ่อแฮ้ว อำเภอเมือง จังหวัดลำปาง	ประชาชน เยาวชน ตำบลบ่อแฮ้ว	150	อ.ชัตติยา ชิตยวรา

ลำดับ	โครงการ/กิจกรรม	ผู้เข้ารับบริการ	จำนวน (คน)	ผู้รับผิดชอบ
13	ค่ายโครงการอบรมภาษาล้านนาเบื้องต้น	องค์การบริหารส่วนตำบลแม่ปะ อำเภอเถิน จังหวัดลำปาง และเทศบาลตำบลเสริมซ้าย อำเภอเสริมงาม จังหวัดลำปาง	60	อ.ตุลาภรณ์ แสนปรน
14	ค่ายต้นกล้าสารคดี: โครงการค่ายนักเรียนเพื่อพัฒนาการเรียนรู้ถิ่นฐานบ้านเกิดของเยาวชนในเขตเทศบาลนครลำปาง	เยาวชนระดับประถม ศึกษาและมัธยมศึกษาในเขตเทศบาลนครลำปาง	30	อ.นิตยา มูลปิ่นใจ
15	ค่ายการผลิตและการพัฒนาถ่านอัดแท่งและเชื้อเพลิงอัดแท่งจากเศษก้อนวัสดุการเพาะเห็ดหอมปางมะโอ 9 แห่ง ตำบลวังเงิน อำเภอแม่ทะ จังหวัดลำปาง	เกษตรกรชุมชนบ้านปางมะโอ ตำบลวังเงิน อำเภอแม่ทะ จังหวัดลำปาง	30	อ.อดิศร ถมยา
16	การสัมมนาเพื่อสร้างความเข้มแข็งให้แก่ชุมชนของสาขาวิชาภาษาไทย	ครู อาจารย์ผู้สอนภาษาไทย นักศึกษาจำนวน	50	สาขาวิชาภาษาไทย
17	การอบรม “การเตรียมความพร้อมเด็กปฐมวัยสู่ประชาคมอาเซียน”	ผู้ปกครอง และครูปฐมวัย	50	ศูนย์ฝึกประสบการณ์ บ้านเด็กปฐมวัย
18	โครงการอบรมครูตำรวจตระเวนชายแดน เรื่อง การพัฒนาการเรียนการสอน	ครูและผู้ดูแลเด็กโรงเรียน ตชด.	32	ศูนย์ประสานงานโรงเรียน ตชด.
19	โครงการอบรมครูระดับปฐมวัยและผดด. โรงเรียนตำรวจตระเวนชายแดน เรื่อง การจัดการเรียนการสอนเพื่อพัฒนาความสามารถในการเรียนรู้ของผู้เรียนในระดับชั้นปฐมวัย	ครูและผู้ดูแลเด็กโรงเรียน ตชด.	16	ศูนย์ประสานงานโรงเรียน ตชด.
20	ส่งเสริมการอ่านและแนะแนวการศึกษาต่อแก่นักเรียนโรงเรียนตำรวจตระเวนชายแดน	นักเรียนช่วงชั้นที่ 1, 2 โรงเรียน ตชด.	160	ศูนย์ประสานงานโรงเรียน ตชด.

ลำดับ	โครงการ/กิจกรรม	ผู้ให้บริการ	จำนวน (คน)	ผู้รับผิดชอบ
21	การเตรียมความพร้อมและให้ความรู้และนักศึกษาและบุคลากรที่เกี่ยวข้องในการพัฒนาโครงการในพระราชดำริโรงเรียนตำรวจตระเวนชายแดน	บุคลากรและนักศึกษามหาวิทยาลัยราชภัฏลำปาง	143	ศูนย์ประสานงานโรงเรียน ตชด.
22	การพัฒนาศูนย์เด็กเล็กโรงเรียนตำรวจตระเวนชายแดน	ผู้ดูแลเด็ก โรงเรียน ตชด.	20	ศูนย์ประสานงานโรงเรียน ตชด.
23	การพัฒนาห้องสมุดและส่งเสริมการศึกษาค้นคว้าความรู้ในห้องสมุดแก่นักเรียนโรงเรียน ตชด.	นักเรียนช่วงชั้นที่ 1, 2 โรงเรียน ตชด.	120	ศูนย์ประสานงานโรงเรียน ตชด.
24	การอบรมเชิงปฏิบัติการการศึกษาแบบเรียนรวมในชั้นเรียนระดับปฐมวัย บูรณาการการเรียนการสอนวิชาการศึกษาแบบเรียนรวมของสาขาวิชาการศึกษาศูนย์	ครูปฐมวัย	50	การศึกษาศูนย์
25	กิจกรรมค่ายเยาวชนจิตอาสาสร้างปัญญาด้วยความดี บริการวิชาการ บูรณาการร่วมกับการวิจัยและการเรียนการสอนสาขาวิชาภาษาไทย	- นักศึกษาสาขาวิชาภาษาไทย - ครูและนักเรียนโรงเรียนเครือข่าย	101 120 (221)	ภาษาไทย
26	การบริการทางวิชาการของสาขาวิชาภาษาไทยเพื่อการพัฒนาการเรียนการสอนและการวิจัยสาขาวิชาภาษาไทย	ครู อาจารย์ผู้สอนภาษาไทย นักศึกษาจำนวน	50	ภาษาไทย
27	การอบรมเชิงปฏิบัติการเพื่อการพัฒนาทักษะการใช้ภาษาอังกฤษสู่อาเซียนของสาขาวิชาภาษาอังกฤษ	ครูผู้สอน ศิษย์เก่าและนักศึกษาสาขาวิชาภาษาอังกฤษ	35	ภาษาอังกฤษ
28	กิจกรรม "สื่อสร้างสรรค์เพื่อวันที่เข้มแข็ง" สาขาวิชาคอมพิวเตอร์	- นักศึกษาสาขาวิชาคอมพิวเตอร์ - สมาชิกชุมชน	82 40 (122)	คอมพิวเตอร์

ลำดับ	โครงการ/กิจกรรม	ผู้เข้ารับบริการ	จำนวน (คน)	ผู้รับผิดชอบ
29	โครงการบริการวิชาการเพื่อตอบสนองความต้องการของชุมชน การอบรมเชิงปฏิบัติการพัฒนาผลิตภัณฑ์ชุมชน อบต.แจ้ซ้อน อำเภอเมืองปาน จังหวัดลำปาง วันที่ 29 กรกฎาคม 2556 ณ อุทยานแห่งชาติแจ้ซ้อน ตำบลแจ้ซ้อน อำเภอเมืองลำปาง จังหวัดลำปาง	ชาวบ้านชุมชนตำบลแจ้ซ้อน อำเภอเมืองปาน จังหวัดลำปาง	39	คณะวิทยาศาสตร์ (อ.วราภรณ์ วงศ์สวัสดิ์)
30	การจัดการเรียนรู้ครูวิทยาศาสตร์ไทย เพื่อเสริมสร้างทักษะศตวรรษที่ 21 ของไทย วันที่ 8 สิงหาคม 2556 หอประชุมจันทน์ผา มหาวิทยาลัยราชภัฏลำปาง	บุคลากรทางการศึกษา จากโรงเรียนต่าง ๆ	140	สาขาวิชาชีววิทยา
31	โครงการบริการวิชาการเพื่อเสริมสร้างความรู้ทางชีววิทยาแก่โรงเรียน ในจังหวัดลำปาง วันที่ 18 กรกฎาคม 2556 โรงเรียนแม่ทะประชาสามัคคี จังหวัดลำปาง	นักเรียนโรงเรียนแม่ทะประชาสามัคคี	145	สาขาวิชาชีววิทยา
32	คาราวานเทคโนโลยีคอมพิวเตอร์สู่ชุมชน (สาขาวิชาวิทยาการคอมพิวเตอร์) วันที่ 28 มิถุนายน 2556 ณ โรงเรียนวังเหนือวิทยา อำเภอวังเหนือ จังหวัดลำปาง วันที่ 4 กรกฎาคม 2556 ณ โรงเรียนสบปราบพิทยาคม อำเภอสบปราบ จังหวัดลำปาง วันที่ 9 ก.ค. 2556 ณ โรงเรียนแม่สันวิทยา อำเภอห้างฉัตร จังหวัดลำปาง	นักเรียนโรงเรียนวังเหนือวิทยา 30 คน โรงเรียนสบปราบพิทยาคม 23 คน และโรงเรียนแม่สันวิทยา 17 คน	70	สาขาวิชาวิทยาการคอมพิวเตอร์

ลำดับ	โครงการ/กิจกรรม	ผู้เข้ารับบริการ	จำนวน (คน)	ผู้รับผิดชอบ
33	คาราวานเทคโนโลยีคอมพิวเตอร์ (สาขาวิชาเทคโนโลยีสารสนเทศ) วันที่ 28 มิถุนายน 2556 ณ โรงเรียนวังเหนือวิทยา อำเภอวังเหนือ จังหวัดลำปาง วันที่ 4 กรกฎาคม 2556 ณ โรงเรียนสบปราบพิทยาคม อำเภอสบปราบ จังหวัดลำปาง วันที่ 9 กรกฎาคม 2556 ณ โรงเรียนแม่สันวิทยา อำเภอห้างฉัตร จังหวัดลำปาง	นักเรียนโรงเรียนวังเหนือวิทยา 36 คน โรงเรียนสบปราบพิทยาคม 27 คน และโรงเรียนแม่สันวิทยา 25 คน	88	สาขาวิชาเทคโนโลยีสารสนเทศ
34	การพัฒนาศักยภาพชุมชนสู่การแข่งขันในตลาดสมัยใหม่ด้วยเทคโนโลยีสารสนเทศ วันที่ 26 กรกฎาคม 2556 ออบต.นาแก อำเภองาว จังหวัดลำปาง	บุคลากรในหน่วยงานและประชาชนในชุมชน ตำบลนาแก อำเภองาว จังหวัดลำปาง	100	สาขาวิชาวิทยาการคอมพิวเตอร์
35	บริการวิชาการแก่สังคมและโรงเรียนในจังหวัดลำปาง วันที่ 18 และ 25 กรกฎาคม 2556 โรงเรียนแม่ทะประชาสามัคคี และเทศบาลทองใต้ อำเภองาว จังหวัดลำปาง	นักเรียนโรงเรียนแม่ทะประชาสามัคคี	145	สาขาวิชาเคมีและสาขาวิชาวิทยาศาสตร์ทั่วไป
36	การอบรมเชิงปฏิบัติการโครงการอบรมครูกลุ่มระดับสูง (Master Teacher) ครูผู้สอนคณิตศาสตร์ ระดับประถมศึกษาตอนปลาย รุ่นที่ 3 วันที่ 29 เมษายน-3 พฤษภาคม 2556 ณ ห้องประชุม 23101 อาคารศูนย์วิทยาศาสตร์และวิทยาศาสตร์ประยุกต์ มหาวิทยาลัยราชภัฏลำปาง	1. ครูกลุ่มระดับสูงวิชาคณิตศาสตร์ ระดับประถมศึกษา (ป.4-ป.6) สังกัดสำนักงานเขตพื้นที่การศึกษาประถมศึกษาลำปาง เขต 2 2. ครูกลุ่มระดับสูงวิชาคณิตศาสตร์ ระดับประถมศึกษา (ป.4-ป.6) สังกัดสำนักงานเขตพื้นที่การศึกษาประถมศึกษาลำปาง เขต 2	31	สาขาวิชาคณิตศาสตร์และสาขาวิชาวิทยาศาสตร์ศึกษา (ระดับบัณฑิตศึกษา)

ลำดับ	โครงการ/กิจกรรม	ผู้เข้ารับบริการ	จำนวน (คน)	ผู้รับผิดชอบ
		3. ครูกลุ่มระดับสูงวิชา คณิตศาสตร์ ระดับ ประถมศึกษา (ป.4- ป.6) สังกัดสำนักงาน เขตพื้นที่การศึกษา ประถมศึกษาเชียงราย เขต 1-เขต 4		
37	การอบรมเชิงปฏิบัติการโครงการ อบรมครูกลุ่มระดับสูง (Master Teacher) ครูผู้สอนคณิตศาสตร์ ระดับประถมศึกษาตอนต้น รุ่นที่ 3 วันที่ 29 เมษายน-3 พฤษภาคม 2556 ณ ห้องประชุม 23101 อาคารศูนย์ วิทยาศาสตร์และวิทยาศาสตร์ ประยุกต์ มหาวิทยาลัยราชภัฏลำปาง	1. ครูในสังกัดสำนักงาน เขตพื้นที่การศึกษา ประถมศึกษาลำปาง เขต 2 จำนวน 2 คน 2. ครูในสังกัดสำนักงาน เขตพื้นที่การศึกษา ประถมศึกษาลำพูน เขต 1 จำนวน 1 คน 3. ครูในสังกัดสำนักงาน เขตพื้นที่การศึกษา ประถมศึกษาเชียงราย เขต 1 จำนวน 9 คน 4. ครูในสังกัดสำนักงาน เขตพื้นที่การศึกษา ประถมศึกษาเชียงราย เขต 2 จำนวน 7 คน 5. ครูในสังกัดสำนักงาน เขตพื้นที่การศึกษา ประถมศึกษาเชียงราย เขต 3 จำนวน 13 คน	32	สาขาวิชา คณิตศาสตร์ และสาขาวิชา วิทยาศาสตร์ศึกษา (ระดับบัณฑิต ศึกษา)
38	พัฒนาสมรรถนะด้านไอซีทีชุมชน เพื่อเตรียมความพร้อมเข้าสู่ประชาคม อาเซียน วันที่ 28 กรกฎาคม 2556 ณ ห้องปฏิบัติการคอมพิวเตอร์ อาคาร 3 คณะวิทยาศาสตร์ มหาวิทยาลัยราชภัฏลำปาง	บุคคลภายนอก และศิษย์เก่า	18	สาขาวิชา วิทยาการ คอมพิวเตอร์

ลำดับ	โครงการ/กิจกรรม	ผู้เข้ารับบริการ	จำนวน (คน)	ผู้รับผิดชอบ
39	โครงการส่งเสริมและพัฒนากาใช้พลังงานทางเลือกเพื่อการอนุรักษ์พลังงานและสิ่งแวดล้อมผู้ชุมชน 30 พฤศจิกายน-2 ธันวาคม 2555 ณ โรงเรียนบ้านบ่อสี่เหลี่ยม อำเภองาว จังหวัดลำปาง	อาจารย์ นักศึกษาสาขาวิชาฟิสิกส์, นักศึกษาสาขาวิชาธุรกิจระหว่างประเทศ, นักเรียนโรงเรียนบ้านบ่อสี่เหลี่ยม และชาวบ้านในพื้นที่ใกล้เคียง	105	สาขาวิชาฟิสิกส์
40	โครงการค่ายดาราศาสตร์โรงเรียนแม่ตื่นวิทยาคม 13-14 มกราคม 2556 ณ โรงเรียนแม่ตื่นวิทยาคม อำเภออมก๋อย จังหวัดเชียงใหม่	อาจารย์ นักศึกษาสาขาวิชาฟิสิกส์ และนักเรียนโรงเรียนแม่ตื่นวิทยาคม	184	สาขาวิชาฟิสิกส์
41	สัมมนาทางวิชาการลำปางศึกษา ครั้งที่ 3	ครูและบุคลากรทางการศึกษาในจังหวัดลำปาง	120	สาขาวิชาสังคมศึกษา
42	อบรมภาษาล้านนา ครั้งที่ 3	ครูระดับประถมศึกษาในจังหวัดลำปาง	40	สาขาวิชาภาษาไทย
43	บูรณาการบริการวิชาการกับการเรียนการสอนและการวิจัย สาขาวิชาภาษาจีน	นักเรียนโรงเรียนแม่ทะวิทยา อำเภอแม่ทะ จังหวัดลำปาง	40	สาขาวิชาภาษาจีน
44	ดนตรีสัญจร	สมาชิกศูนย์สามวัย บ้านฮ่องกอก อำเภอเมือง จังหวัดลำปาง	28	สาขาวิชาดนตรี
45	บูรณาการบริการวิชาการกับการเรียนการสอนและการวิจัย สาขาวิชาภาษาจีน	นักเรียนโรงเรียนเทศบาลป่าตันนาครี	500	สาขาวิชาดนตรี
46	บูรณาการบริการวิชาการกับการเรียนการสอนและการวิจัย สาขาวิชาออกแบบประยุกต์ศิลป์	นักเรียนโรงเรียนแม่ทะวิทยา อำเภอแม่ทะ จังหวัดลำปาง	40	สาขาวิชาออกแบบประยุกต์ศิลป์
47	ค่ายภาษาอังกฤษแก่นักเรียนโรงเรียนในท้องถิ่น	โรงเรียนการศึกษาคนตาบอดจังหวัดลำปาง	100	สาขาวิชาภาษาอังกฤษ
48	บูรณาการบริการวิชาการกับการเรียนการสอนและการวิจัย สาขาวิชาสังคมศึกษา	ประชาชนบ้านสบสัน ตำบลร่องเคาะ อำเภอวังเหนือ จังหวัดลำปาง	65	สาขาวิชาสังคมศึกษา

ลำดับ	โครงการ/กิจกรรม	ผู้เข้ารับบริการ	จำนวน (คน)	ผู้รับผิดชอบ
49	บูรณาการบริการวิชาการกับการเรียนการสอนและการวิจัย สาขาวิชาภาษาไทยและการสื่อสารทางธุรกิจ	นักเรียนโรงเรียนแม่ทะวิทยา อำเภอแม่ทะ จังหวัดลำปาง	40	สาขาวิชาภาษาไทยและการสื่อสารทางธุรกิจ
50	กัลยาณมิตรทางวิชาการภาษาไทย ครั้งที่ 4	ครูภาษาไทย ระดับมัธยมศึกษา จังหวัดลำปาง	34	สาขาวิชาภาษาไทยและการสื่อสารทางธุรกิจ
51	บูรณาการบริการวิชาการกับการเรียนการสอนและการวิจัย สาขาวิชาภาษาไทย	นักเรียนโรงเรียนแม่ทะวิทยา อำเภอแม่ทะ จังหวัดลำปาง	40	สาขาวิชาภาษาไทย
52	บูรณาการบริการวิชาการกับการเรียนการสอนและการวิจัย สาขาวิชา รัฐประศาสนศาสตร์	ประชาชนอำเภอแม่ทะ จังหวัดลำปาง	80	สาขาวิชา รัฐ-ประศาสนศาสตร์
53	พัฒนาผลิตภัณฑ์ชุมชน (KBO)	กลุ่มผลิตภัณฑ์ชุมชน จังหวัดลำปาง	20	สาขาวิชา ออกแบบประยุกต์ศิลป์
54	การเสริมสร้างความเข้มแข็งชุมชน ตำบลป่าตัน อำเภอแม่ทะ จังหวัดลำปาง	เกษตรกรและผู้สนใจทั่วไป	35	อ.ปิยะรัตน์ ทองธานี
55	อบรมการขยายพันธุ์ผักหวาน ด้วยเมล็ด	เกษตรกรและผู้สนใจ	25	อ.ดร.จำเนียร วงษ์ไม้
56	อบรมเกษตรกรรุ่นใหม่ หลักสูตร “เพิ่มมูลค่าผลผลิตด้วยเศรษฐกิจพอเพียง”	เกษตรกร และนักเรียน	130	อ.พัชรี ปัญญาภาค
57	โครงการบริการวิชาการ สาขาวิชาเทคโนโลยีเซรามิกส์ “การพัฒนาคุณภาพการผลิตอิฐก่อสร้างสามัญในวิสาหกิจชุมชนจังหวัดลำปาง”	ผู้ประกอบการวิสาหกิจชุมชน กลุ่มผลิตอิฐมอญ จังหวัดลำปาง นักวิชาการด้านเทคโนโลยีเซรามิกและผู้สนใจทั่วไป	32	ผศ.ธิตติมา คุณยศยิ่ง

ลำดับ	โครงการ/กิจกรรม	ผู้เข้ารับบริการ	จำนวน (คน)	ผู้รับผิดชอบ
58	โครงการบริการวิชาการ สาขาเทคโนโลยีอิเล็กทรอนิกส์ “การบริการการติดตั้ง ตรวจสอบเช็ค และ ซ่อมบำรุง ระบบไฟฟ้าภายในบ้าน เครื่องใช้ไฟฟ้าต่าง ๆ”	กลุ่มนักเรียน และ กลุ่มชาวบ้านที่สนใจ ในหมู่บ้านใหม่พัฒนา ตำบลแจ้ซ้อน อำเภอ เมืองปาน จังหวัดลำปาง	50	อ.พงษ์ศักดิ์ อี่ยมมั่น
59	โครงการการทำเว็บไซต์เพื่อบริการ ชุมชน	ตลาดเก้าจาว วัดบ้านขว้าง วัดโทกหัวช้าง	3 ชุมชน	อ.ญาดา เชื้ออินใจ
60	โครงการสร้างสื่อมัลติมีเดีย ประชาสัมพันธ์หน่วยงานภายนอก สาขาวิชาวิศวกรรมซอฟต์แวร์	วัดหนองห้า จังหวัดลำปาง	20	ผศ.ไพจิตร สุขสมบุญ
61	โครงการการจัดกิจกรรมออกค่าย อาสาพัฒนาท้องถิ่น สาขาวิชา เทคโนโลยีการผลิต	โรงเรียนบ้านห้วยโป่ง ตำบลบ้านปวง อำเภอ ห้วยซ้าง จังหวัดลำพูน โรงเรียนแม่ซ้อฟ้า ตำบล ห้วยผึ้ง อำเภอแจ้ห่ม จังหวัดลำปาง โรงเรียนบ้านป่าเลา สาขาผาด่าน ตำบลทากาศ อำเภอแม่ทา จังหวัดลำพูน	50	อ.ว่าที่ ร.ต. ประชุมพงศ์ พรหมมานูญ
62	โครงการบริการทางวิชาการ เรื่องการปรับปรุงคุณภาพไฟฟ้า ตามความต้องการของชุมชน	ประชาชนชุมชน ตำบล ปงยางคค อำเภอห้างฉัตร จังหวัดลำปาง	25	อ.ศุภกฤติ ผากา
63	โครงการจิตอาสา ฟื้นฟูน้ำทิ้งรักษา ตามแนวพระราชดำริ คณะเทคโนโลยี อุตสาหกรรม	บ้านท่าสี่ อำเภอแม่เมาะ จังหวัดลำปาง	30	อ.ธชนม์ ก้าวสมบุญ
64	โครงการสร้างฝายชะลอน้ำร่วมกับ ชุมชนของสาขาวิชาเทคโนโลยีการผลิต	ชุมชนบ้านสบป่าด อำเภอแม่เมาะ จังหวัดลำปาง	80	อ.ว่าที่ ร.ต. ประชุมพงศ์ พรหมมานูญ
65	โครงการศูนย์ทดสอบวัสดุก่อสร้าง	บริษัท พี เอ คอนกรีต จำกัด	4	อ.ธชนม์ ก้าวสมบุญ

ลำดับ	โครงการ/กิจกรรม	ผู้ให้บริการ	จำนวน (คน)	ผู้รับผิดชอบ
	โครงการศูนย์ทดสอบวัสดุก่อสร้าง	หจก.เซียงรายวิวัฒน์ ค่าไม้	3	
		บริษัท ศักดาพร จำกัด	7	
		บริษัท เพอร์เฟค เอ็นจิเนียริง เซอร์วิส จำกัด	2	
		หจก.ดวงดี คอนกรีต	1	
		บริษัท เอสอาร์เทคโนโลยี จำกัด	1	
		ร้านลำปางนภาภรณ์	14	
		หจก.ช.ชิตชนก	2	
		บริษัท ภูคอนสตรัคชั่น จำกัด	1	
		บริษัท สิริวิบูลย์ จำกัด	21	
		ไอทีดี-เอสตีฟี่รวมค้า	10	
		หจก.ลำปางชัยยาก่อสร้าง	5	
		บริษัท อิวหลี่พาณิชย์ จำกัด	1	
		ห้างหุ้นส่วนจำกัด ชโนทัย	4	
		นายนพเดช กิจวาสน์	1	
		บริษัท เชียงใหม่นวสรี จำกัด	4	
		หจก.แพร่ธรรมพร (1997)	6	
		หจก.ชัยประสิทธิ์ก่อสร้าง	2	
		บริษัท ศิลป์โยธา จำกัด	10	
		บริษัท กิตติวิบูลย์ จำกัด	6	
		หจก.วิวัฒน์ค้าวัสดุก่อสร้าง	1	
	หจก. ลำปางชัยยาก่อสร้าง	1		
	คุณชลนรัตน์ ปั้นปวง	1		
	บริษัท ศรีเอทไฟร์สวิมมิ่งพูล จำกัด	2		
	หจก. เชียงใหม่ตั้งอุ้เซ็ง	4		

ลำดับ	โครงการ/กิจกรรม	ผู้เข้ารับบริการ	จำนวน (คน)	ผู้รับผิดชอบ
	โครงการศูนย์ทดสอบวัสดุก่อสร้าง	คุณกอบชัย ทวีเลิศินธิ	1	
		หจก. ลำปางเอสเค	2	
		หจก. ลำปางมงคล	1	
66	โครงการการตลาดเชิงปฏิบัติการ (Practical Marketing) สำหรับบุคคลภายนอก	กลุ่มอาชีพและธุรกิจชุมชน	50	สาขาวิชาการตลาด
67	โครงการสร้างเครือข่ายความร่วมมือกับชุมชนเพื่อเสริมสร้างความเข้มแข็งของชุมชน ตำบลปลงยางคก อำเภอห้างฉัตร จังหวัดลำปาง	กลุ่มอาชีพและธุรกิจชุมชน	50	คณะวิทยาการจัดการ
68	โครงการ Management Fair ครั้งที่ 6	นักศึกษาทั้งภายในและภายนอกมหาวิทยาลัย ศิษย์เก่า ผู้ประกอบการ ธุรกิจขนาดกลางและขนาดเล็ก เข้าร่วม	200	คณะวิทยาการจัดการ
69	โครงการบริการวิชาการสาขาวิชาอุตสาหกรรมท่องเที่ยว การอบรมมัคคุเทศก์น้อย	นักศึกษา	40	สาขาวิชาอุตสาหกรรมท่องเที่ยว
70	โครงการบริการวิชาการ เรื่องประเทศไทยกับความพร้อมสู่ประชาคมอาเซียน	บุคลากร นักศึกษาและบุคคลภายนอก	100	สาขาวิชาการจัดการธุรกิจระหว่างประเทศ
71	โครงการฝึกอบรมผู้ประเมินคุณภาพ การศึกษาภายในระดับอุดมศึกษา หลักสูตร 2 (สำหรับผู้ที่ไม่มีประสบการณ์ประเมินคุณภาพ)	ผู้บริหาร อาจารย์ เจ้าหน้าที่ มหาวิทยาลัยราชภัฏลำปาง	37	คณะวิทยาการจัดการ

การเป็นที่ปรึกษา/กรรมการผู้ทรงคุณวุฒิ/กรรมการวิชาการ วิชาชีพ/
กรรมการวิทยานิพนธ์

ลำดับ	ชื่อ-สกุล	ชื่อเรื่อง	หน่วยงานที่รับบริการ
1	รศ.จำเนียร นันทดิลก	กรรมการวิชาการ	งานวิทยาศาสตร์นิตศรัทธาภัฏลำปาง'56
2	อ.รัชนี คระระวาด	กรรมการวิชาการ	งานวิทยาศาสตร์นิตศรัทธาภัฏลำปาง'56
3	รศ.วันทนา สุวรรณอัคร์	กรรมการวิชาการ	งานวิทยาศาสตร์นิตศรัทธาภัฏลำปาง'56
4	ผศ.สมชัย โกศล	กรรมการวิชาการ	งานวิทยาศาสตร์นิตศรัทธาภัฏลำปาง'56
5	อ.คมคาย ไพฑูรย์	กรรมการวิชาการ	งานวิทยาศาสตร์นิตศรัทธาภัฏลำปาง'56
6	อ.ธัญลักษณ์ งามขำ	กรรมการวิชาการ	งานวิทยาศาสตร์นิตศรัทธาภัฏลำปาง'56
7	อ.ปวีณา ประเวง	กรรมการวิชาการ	งานวิทยาศาสตร์นิตศรัทธาภัฏลำปาง'56
8	อ.พิชญญาณ์ กิ่งก้ำ	กรรมการวิชาการ	งานวิทยาศาสตร์นิตศรัทธาภัฏลำปาง'56
9	อ.มนัสชนก คนเฉลียว	กรรมการวิชาการ	งานวิทยาศาสตร์นิตศรัทธาภัฏลำปาง'56
10	อ.เยาวเรศ ชูศิริ	กรรมการวิชาการ	งานวิทยาศาสตร์นิตศรัทธาภัฏลำปาง'56
11	อ.ดร.สิริพิศ พิศชวนชม	กรรมการวิชาการ	งานวิทยาศาสตร์นิตศรัทธาภัฏลำปาง'56
12	อ.ณรงค์ คชภักดี	กรรมการวิชาการ วิทยากรกิจกรรมการ เรียนรู้ทางวิทยาศาสตร์	โรงเรียนทุ่งฮั้ววิทยา ตำบลทุ่งฮั้ว อำเภอ วังเหนือ จังหวัดลำปาง
13	อ.ธีรภรณ์ พรหมอนันต์	กรรมการวิชาการ	งานวิทยาศาสตร์นิตศรัทธาภัฏลำปาง'56
14	อ.สุชี สุชาติ	กรรมการวิชาการ	งานวิทยาศาสตร์นิตศรัทธาภัฏลำปาง'56
15	อ.ดร.วีรนุช คุณานนท์	กรรมการวิชาการ	งานวิทยาศาสตร์นิตศรัทธาภัฏลำปาง'56
16	อ.ดร.จตุมา เมทนีธร	กรรมการวิชาการ	งานวิทยาศาสตร์นิตศรัทธาภัฏลำปาง'56
17	ผศ.ปรีชา โพธิ์แพง	กรรมการวิชาการ	งานวิทยาศาสตร์นิตศรัทธาภัฏลำปาง'56
18	อ.ปกรณ์ สันตกิจ	กรรมการวิชาการ	งานวิทยาศาสตร์นิตศรัทธาภัฏลำปาง'56
19	อ.ชนันกาญจน์ สุวรรณเรือง	กรรมการวิชาการ	งานวิทยาศาสตร์นิตศรัทธาภัฏลำปาง'56
20	อ.พงษ์พร พันธุ์เพ็ง	กรรมการวิชาการ	งานวิทยาศาสตร์นิตศรัทธาภัฏลำปาง'56
21	อ.เยาวลักษณ์ งามแสนโรจน์	กรรมการวิชาการ	งานวิทยาศาสตร์นิตศรัทธาภัฏลำปาง'56
22	อ.อนุกิจ เสาร์แก้ว	กรรมการวิชาการ	งานวิทยาศาสตร์นิตศรัทธาภัฏลำปาง'56

ลำดับ	ชื่อ-สกุล	ชื่อเรื่อง	หน่วยงานที่รับบริการ
23	ว่าที่ ร.ต.ดร.โอฬาร เขียวชาญ	กรรมการวิชาการ	งานวิทยาศาสตร์นิทัศน์ราชภัฏลำปาง'56
		กรรมการสอบ วิทยานิพนธ์	ภาควิชาวิทยาการคอมพิวเตอร์ คณะวิทยาศาสตร์ มหาวิทยาลัยราชภัฏ เชียงใหม่
		กรรมการสอบโครงร่าง ดุษฎีนิพนธ์	มหาวิทยาลัยแม่โจ้ จังหวัดเชียงใหม่
		วิทยากรบรรยายในงาน IT Career Exhibition 2013 (ITCE 2013)	มหาวิทยาลัยเชียงใหม่
24	ผศ.สมศักดิ์ ศรีสุวรรณ	กรรมการวิชาการ	งานวิทยาศาสตร์นิทัศน์ราชภัฏลำปาง'56
25	ผศ.สมัย ศรีสวย	กรรมการวิชาการ	งานวิทยาศาสตร์นิทัศน์ราชภัฏลำปาง'56
26	อ.ชัยวุฒิ โกเมศ	กรรมการประเมิน คุณภาพการศึกษา ภายนอกกรอบสาม	วิทยาลัยชุมชนตาก จังหวัดตาก
		กรรมการประเมิน คุณภาพการศึกษา ภายนอกกรอบสาม	วิทยาลัยอินเตอร์เทคลำปาง จังหวัดลำปาง
		กรรมการวิชาการ	งานวิทยาศาสตร์นิทัศน์ราชภัฏลำปาง'56
27	อ.พิบูล แสงงาม	กรรมการวิชาการ	งานวิทยาศาสตร์นิทัศน์ราชภัฏลำปาง'56
28	อ.วีรศักดิ์ ฟองเงิน	กรรมการวิชาการ	งานวิทยาศาสตร์นิทัศน์ราชภัฏลำปาง'56
29	อ.สุรพงษ์ เพ็ชรหาญ	กรรมการวิชาการ	งานวิทยาศาสตร์นิทัศน์ราชภัฏลำปาง'56
30	อ.ดร.ถิรนนท์ สอนแก้ว	กรรมการวิชาการ	งานวิทยาศาสตร์นิทัศน์ราชภัฏลำปาง'56
31	อ.ดร.หฤทัย ไทยสุชาติ	กรรมการวิชาการ	งานวิทยาศาสตร์นิทัศน์ราชภัฏลำปาง'56
32	อ.ดร.ชัตนารี มีสุขโข	กรรมการวิชาการ	งานวิทยาศาสตร์นิทัศน์ราชภัฏลำปาง'56
33	อ.พูนฉวี สมบัติศิริ	กรรมการวิชาการ	งานวิทยาศาสตร์นิทัศน์ราชภัฏลำปาง'56
34	อ.ศาสตรา ลาดปะละ	กรรมการวิชาการ	งานวิทยาศาสตร์นิทัศน์ราชภัฏลำปาง'56
35	อ.พิบูลย์ หม่อมเขย	กรรมการวิชาการ	งานวิทยาศาสตร์นิทัศน์ราชภัฏลำปาง'56
36	อ.ดลฤดี สุขใจ	กรรมการวิชาการ	งานวิทยาศาสตร์นิทัศน์ราชภัฏลำปาง'56
37	อ.พิภพ แซ่ตั้ง	กรรมการวิชาการ	งานวิทยาศาสตร์นิทัศน์ราชภัฏลำปาง'56

ลำดับ	ชื่อ-สกุล	ชื่อเรื่อง	หน่วยงานที่รับบริการ
38	อ.วีระ พันอินทร์	กรรมการวิชาการ	งานวิทยาศาสตร์นิเทศน์ราชภัฏลำปาง'56
39	อ.ดร.ปมณต์ ภูมาศ	วิทยากรในการประชุม เชิงปฏิบัติการ เรื่อง “อนุกรม วิธานของ สาหร่ายน้ำจืดและการ นำมาบ่งชี้คุณภาพน้ำ”	ชมรมสาหร่ายและแพลงก์ตอน แห่งประเทศไทย ภาควิชาชีววิทยา คณะวิทยาศาสตร์ มหาวิทยาลัยเชียงใหม่
40	อ.ปัทมา อภิชัย	กรรมการวิชาการ	งานวิทยาศาสตร์นิเทศน์ราชภัฏลำปาง'56
41	อ.ดวงจันทร์ แก้วกพาน	กรรมการวิชาการ	งานวิทยาศาสตร์นิเทศน์ราชภัฏลำปาง'56
42	อ.ดร.พรอนันต์ บุญก่อน	กรรมการวิชาการ	งานวิทยาศาสตร์นิเทศน์ราชภัฏลำปาง'56
43	อ.อังคณา เชื้อเจ็ดตน	กรรมการวิชาการ	งานวิทยาศาสตร์นิเทศน์ราชภัฏลำปาง'56
44	อ.สมศักดิ์ กำทอง	กรรมการวิชาการ	งานวิทยาศาสตร์นิเทศน์ราชภัฏลำปาง'56
45	รศ.ดร.วิลาศ พุ่มพิมล	กรรมการวิชาการ	งานวิทยาศาสตร์นิเทศน์ราชภัฏลำปาง'56
		วิทยากร	คณะวิทยาศาสตร์ มหาวิทยาลัยราชภัฏ กำแพงเพชร
46	ผศ.ดร.อภิรักษ์ ชัยเสนา	กรรมการพิจารณา โครงสร้างวิทยานิพนธ์	สาขาวิชาเคมี สำนักวิชาวิทยาศาสตร์ มหาวิทยาลัยเทคโนโลยีสุรนารี
47	อ.ดร.นงลักษณ์ สายเทพ	กรรมการวิชาการ	งานวิทยาศาสตร์นิเทศน์ราชภัฏลำปาง'56
48	อ.ดร.มงคล บัวใหญ่รักษา	กรรมการวิชาการ	งานวิทยาศาสตร์นิเทศน์ราชภัฏลำปาง'56
49	อ.ดร.สำเร็จ กระฉอดนอก	กรรมการสอบ วิทยานิพนธ์	สาขาวิชาชีวเคมี สำนักวิชาวิทยาศาสตร์ มหาวิทยาลัยเทคโนโลยีสุรนารี จังหวัดนครราชสีมา
		กรรมการวิชาการ	งานวิทยาศาสตร์นิเทศน์ราชภัฏลำปาง'56
50	อ.ดร.พิมพ์กา โพธิ์ลังกา	กรรมการวิชาการ	งานวิทยาศาสตร์นิเทศน์ราชภัฏลำปาง'56
		วิทยากรบรรยายพิเศษ เวทีเสวนาทางวิชาการ ในหัวข้อ “ความเป็น ไปได้ในการสร้างระบบ จัดการขยะแบบครบ วงจรของจังหวัดพิจิตร”	เทศบาลเมืองบางมูลนาก จังหวัดพิจิตร และ บริษัท ไทรอัส อินเตอร์กรุ๊ป จำกัด

ลำดับ	ชื่อ-สกุล	ชื่อเรื่อง	หน่วยงานที่รับบริการ
		วิทยากรบรรยายพิเศษ ในหัวข้อ “กรณีศึกษา ความแตกต่างในการ บริหารจัดการขยะของ ต่างประเทศกับของไทย”	บริษัท ไทรอัส อินเตอร์กรุป จำกัด
51	อ.อมิศักดิ์ จักรบุตร	กรรมการวิชาการ	งานวิทยาศาสตร์นิทัศน์ราชภัฏลำปาง'56
52	อ.เชาว์วุฒิ สิงห์แก้ว	กรรมการวิชาการ	งานวิทยาศาสตร์นิทัศน์ราชภัฏลำปาง'56
53	อ.ละม้าย จันทะขาว	กรรมการวิชาการ	งานวิทยาศาสตร์นิทัศน์ราชภัฏลำปาง'56
54	อ.ดร. พันสรวง อุดมพุทธิเมฆากุล	กรรมการวิชาการ	งานวิทยาศาสตร์นิทัศน์ราชภัฏลำปาง'56
55	อ.ฐิติมา โรจนไพฑูรย์	กรรมการวิชาการ	งานวิทยาศาสตร์นิทัศน์ราชภัฏลำปาง'56
56	ผศ.พวงน้อย แสงแก้ว	กรรมการวิชาการ	งานวิทยาศาสตร์นิทัศน์ราชภัฏลำปาง'56
57	ผศ.บุญา อภิโกมลกร	กรรมการวิชาการ	งานวิทยาศาสตร์นิทัศน์ราชภัฏลำปาง'56
58	อ.วรรณ วงศ์สวัสดิ์	กรรมการวิชาการ	งานวิทยาศาสตร์นิทัศน์ราชภัฏลำปาง'56
59	อ.อรพิน จารุสิริรังษี	กรรมการวิชาการ	งานวิทยาศาสตร์นิทัศน์ราชภัฏลำปาง'56
60	อ.เอกสิทธิ์ ไชยปิน	กรรมการวิชาการ	งานวิทยาศาสตร์นิทัศน์ราชภัฏลำปาง'56
61	อ.จตุทิพย์ ก้ายะ	กรรมการวิชาการ	งานวิทยาศาสตร์นิทัศน์ราชภัฏลำปาง'56
62	อ.นิภา ธรรมบุญเรือง	กรรมการวิชาการ	งานวิทยาศาสตร์นิทัศน์ราชภัฏลำปาง'56
63	รศ.สกุลศักดิ์ โอฟารสกุล	คณะกรรมการประเมิน ผลงานสำนักงานเขต พื้นที่การประถมศึกษา น่าน เขต 1	สำนักงานเขตพื้นที่การศึกษา ประถมศึกษา น่าน เขต 1
64	ผศ.พงษ์สวัสดิ์ อำนาจกิติกร	คณะกรรมการตรวจ ประเมินการประกัน คุณภาพภายใน	มหาวิทยาลัยราชภัฏอุดรดิตถ์
		คณะกรรมการตรวจ ประเมินการประกัน คุณภาพภายใน	วิทยาลัยพยาบาล
		คณะกรรมการสภา- วิชาการ มหาวิทยาลัย ราชภัฏลำปาง	มหาวิทยาลัยราชภัฏลำปาง

ลำดับ	ชื่อ-สกุล	ชื่อเรื่อง	หน่วยงานที่รับบริการ
65	ผศ.ดร.กิตติศักดิ์ สมุทธารักษ์	คณะกรรมการประเมินผลงานของข้าราชการครูและบุคลากรทางการศึกษา กลุ่มสาระการเรียนรู้การงานอาชีพและเทคโนโลยี (งานช่าง-งานประดิษฐ์)	สำนักงานเขตพื้นที่การศึกษาประถมศึกษาลำปาง เขต 1, เขต 2, เขต 3
			สำนักงานเขตพื้นที่การศึกษาประถมศึกษาอุตรดิตถ์ เขต 2
			สำนักงานเขตพื้นที่การศึกษาประถมศึกษาน่าน เขต 1, เขต 2
			สำนักงานเขตพื้นที่การศึกษามัธยมศึกษาเขต 35
66	อ.นิวัติ กิจไพศาลสกุล	กรรมการเทคนิคสาขาเมคคาทรอนิกส์	สถาบันพัฒนาฝีมือแรงงานภาค 10 ลำปาง
67	อ.สมพร ดีบขัต	กรรมการเทคนิคสาขาออกแบบและเขียนแบบเครื่องกลด้วยคอมพิวเตอร์	สถาบันพัฒนาฝีมือแรงงานภาค 10 ลำปาง
68	อ.สมพร ดีบขัต	กรรมการแข่งขันทักษะทางวิชาการด้านการเขียนแบบด้วยโปรแกรมคอมพิวเตอร์ 3 มิติ	มหาวิทยาลัยเทคโนโลยีราชมงคลล้านนา ภาควิชาชีพ เชียงใหม่
69	อ.อดุลย์ ทรายตัน	คณะกรรมการประกวดการออกแบบผลิตภัณฑ์เซรามิกส์	จังหวัดลำปาง
70	อ.วัลลภ สิงหราช	เป็นวิทยากรหัวข้อเรื่องคุณภาพของสินค้าส่งออก การนำเข้าสินค้าเข้าสู่ตลาดสากล และธุรกิจระหว่างประเทศ	คณะเทคโนโลยีการเกษตร มหาวิทยาลัยราชภัฏลำปาง
71	ผศ.ดร.ไพฑูรย์ อินตะขัน	วิทยากรวิพากษ์เรื่อง การวิเคราะห์ผลการเฝ้าระวังสถานการณ์ด้านการเงินการคลังของโรงพยาบาล	สำนักงานสาธารณสุข จังหวัดลำปาง

ลำดับ	ชื่อ-สกุล	ชื่อเรื่อง	หน่วยงานที่รับบริการ
72	อ.ดร.ธนกร น้อยทองเล็ก	คณะกรรมการวิพากษ์ หลักสูตรระดับ ปริญญาตรี สาขาวิชา บริหารธุรกิจ	มหาวิทยาลัยแม่โจ้-แพร่ เฉลิมพระเกียรติ
73	รศ.ดร.บุญทวรรณ วิงวอน	วิพากษ์รายงาน การประเมินตนเอง โครงการตรวจประเมิน คุณภาพภายใน รอบ 12 เดือน	มหาวิทยาลัยเทคโนโลยีราชมงคลล้านนา น่าน
74	รศ.ดร.บุญทวรรณ วิงวอน	บรรยายวิชาพฤติกรรม องค์การและเทคนิค การบริหาร	ศูนย์ฝึกอบรมตำรวจภูธรภาค 5
75	อ.เนตรดาว ไทรัตน์ อ.พิมาย วงศ์ทา	วิทยากรอบรมเชิง ปฏิบัติการคอมพิวเตอร์ ด้วยการสร้างหนังสือ Electronic (E-book)	สำนักงานเขตพื้นที่การศึกษามัธยมศึกษา (เขต 35) ตำบลต้นธงชัย อำเภอเมือง จังหวัดลำปาง
76	อ.ดร.เครือวัลย์ วงษ์ไพบูลย์	โครงการ Lanna Handicraft Festival 2013	หอการค้าจังหวัดลำปาง
77	อ.เกษณีย์ สัตตรัตน์ขจร	พฤติกรรมจิตวิทยา	มหาวิทยาลัยเนชั่น
78	ผศ.จตุรภัทร วงศ์สิริสถาพร	โครงการพัฒนาศักยภาพ ผู้ประกอบการธุรกิจและ สร้างเครือข่ายรายพื้นที่	สำนักงานพัฒนาธุรกิจการค้า จังหวัดลำปาง

2. การให้บริการข้อมูลข่าวสาร และการประชาสัมพันธ์

คณะครุศาสตร์ มีการให้บริการข้อมูลข่าวสาร และการประชาสัมพันธ์กิจกรรมที่สำคัญของคณะ ผ่านช่องทางดังนี้

- 1) บอร์ดประชาสัมพันธ์ คณะ และสาขาวิชา
- 2) เว็บไซต์ของมหาวิทยาลัย คณะ และสาขาวิชา <http://www.edulpru.com/eu/>
- 3) สื่อ LPRU NEWS

คณะวิทยาศาสตร์ มีการให้บริการข้อมูลข่าวสาร และประชาสัมพันธ์แก่นักศึกษาผ่านเว็บไซต์ของคณะวิทยาศาสตร์ <http://www.scilpru.in.th/>

คณะมนุษยศาสตร์และสังคมศาสตร์ มีการให้บริการข้อมูลข่าวสาร และประชาสัมพันธ์แก่นักศึกษาผ่านเว็บไซต์ของคณะมนุษยศาสตร์และสังคมศาสตร์ <http://www.human.lpru.ac.th/HUSOCWEB/>

คณะวิทยาการจัดการ มีการจัดบริการข้อมูลข่าวสารที่เป็นประโยชน์ต่อนักศึกษาและประชาชน โดยมีการเผยแพร่ข้อมูลข่าวสารที่ทันสมัย ด้านการเรียนรู้แหล่งเพิ่มเติม ฯลฯ ดังนี้

- 1) เว็บไซต์ของคณะวิทยาการจัดการ
- 2) บอร์ดประชาสัมพันธ์ของคณะและของสาขาวิชา
- 3) สถานีวิทยุกระจายเสียง FM.105.50 MHZ
- 4) Facebook คณะวิทยาการจัดการ

คณะเทคโนโลยีการเกษตร มีการให้บริการข้อมูลข่าวสาร และประชาสัมพันธ์แก่นักศึกษา ผ่านเว็บไซต์ของคณะเทคโนโลยีการเกษตร <http://www.aggiefac.lpru.ac.th/>

คณะเทคโนโลยีอุตสาหกรรม ได้มีการเผยแพร่ข้อมูลข่าวสารการประชาสัมพันธ์ของคณะในหลากหลายรูปแบบ ได้แก่ การผลิตสื่อเอกสารประชาสัมพันธ์ในรูปแบบวารสารวิชาการ รายงานประจำปี ป้ายประชาสัมพันธ์ ข่าวสารทางอินเทอร์เน็ต ในรูปแบบโฮมเพจ คือ <http://www.itech.lpru.ac.th> และทางเครือข่ายสังคมออนไลน์ <http://www.facebook.com/itechlpru>

สถาบันวิจัยและพัฒนา มีการประชาสัมพันธ์ผ่านช่องทางเว็บไซต์สถาบันวิจัยและพัฒนา www.rsc.lpru.ac.th เว็บไซต์มหาวิทยาลัยราชภัฏลำปาง www.lpru.ac.th และข่าวประชาสัมพันธ์มหาวิทยาลัยราชภัฏลำปาง LPRU NEWS

3. แหล่งให้บริการวิชาการ

คณะครุศาสตร์ มีหน่วยงานที่ให้บริการวิชาการ ดังนี้

- 1) ศูนย์พัฒนาครูให้บริการวิชาการแก่ครูและบุคลากรทางการศึกษาสังกัด สพป. สพม. สช. ฯลฯ

- 2) ศูนย์ส่งเสริมคุณภาพการศึกษาโรงเรียนตำรวจตระเวนชายแดน ให้บริการวิชาการแก่โรงเรียนตำรวจตระเวนชายแดน จำนวน 4 โรงเรียน ได้แก่ โรงเรียนตำรวจตระเวนชายแดน ทุติยโพธิ์ โรงเรียนตำรวจตระเวนชายแดนอาโอยามา โรงเรียนตำรวจตระเวนชายแดนหนองแขมวิทยา โรงเรียนตำรวจตระเวนชายแดนเชียงใหม่อ่าง
- 3) ศูนย์ฝึกประสบการณ์บ้านเด็กปฐมวัย ให้บริการวิชาการแก่ผู้ปกครองของนักเรียนบ้านเด็กปฐมวัย

คณะวิทยาศาสตร์ ได้ทำหน้าที่ที่มีผลต่อการพัฒนาขึ้นของชุมชน ในด้านวิชาการและการพัฒนาความรู้เป็นเครือข่ายที่ให้บริการทางวิชาการและวิชาชีพเป็นประจำ เป็นที่พึ่งพาของสังคมร่วมกับหน่วยงานที่ให้บริการทางวิชาการและวิชาชีพในระดับชาติ ดังนี้

- 1) กรมวิทยาศาสตร์บริการ กระทรวงวิทยาศาสตร์และเทคโนโลยี ภายใต้โครงการขยายเครือข่ายห้องปฏิบัติการทดสอบคณะวิทยาศาสตร์ มหาวิทยาลัยราชภัฏลำปาง
- 2) สถาบันส่งเสริมการสอนวิทยาศาสตร์และเทคโนโลยี ตามโครงการภาพยนตร์วิทยาศาสตร์ เพื่อการเรียนรู้สัญจร ครั้งที่ 5
- 3) ศูนย์ความเป็นเลิศด้านนวัตกรรมทางเคมี (PERCH CIC) โดยมหาวิทยาลัยมหิดล ในโครงการ จัดการเรียนการสอน ระดับบัณฑิตศึกษา

คณะวิทยาการจัดการ มีการสำรวจความต้องการชุมชน ได้แก่อำเภอเมือง อำเภอห้างฉัตร อำเภอแม่ทะ อำเภอเสริมงาม อำเภอเกาะคา อำเภอแม่เมาะ อำเภอเมืองปาน อำเภอเถิน อำเภอสบปราบ อำเภองาว อำเภอแจ้ห่ม อำเภอแม่พริก อำเภอวังเหนือ และได้จัดกิจกรรมร่วมกันเพื่อการเรียนรู้และเสริมสร้างความเข้มแข็งของชุมชน เช่น โครงการสร้างเครือข่ายความร่วมมือกับชุมชนภาคเมฆ “การสร้างเครือข่ายความร่วมมือกับชุมชนเพื่อขับเคลื่อนโครงการอันเนื่องมาจากพระราชดำริ โครงการตลาดเชิงปฏิบัติการ” มีการทำสัญญาความร่วมมือด้านบริการวิชาการกับชุมชนบ้านหนองหัวหงอก บ้านศรีห่มวดเกล้า บ้านภาคเมฆ บริษัทสยามแม็คโคร จำกัด (มหาชน)

คณะมนุษยศาสตร์และสังคมศาสตร์ มีแหล่งให้บริการวิชาการ จำนวน 2 แหล่ง คือ

- 1) ศูนย์ศึกษาเพื่อการพัฒนาเด็กและเยาวชนล้านนา
- 2) ศูนย์ภูมิสารสนเทศเพื่อการจัดการทรัพยากรทางธรรมชาติและสิ่งแวดล้อม

คณะเทคโนโลยีอุตสาหกรรม มหาวิทยาลัยราชภัฏลำปาง มีแหล่งการให้บริการวิชาการ จำนวน 3 แหล่ง คือ

- 1) ศูนย์ทดสอบวัสดุก่อสร้าง สาขาวิชาเทคโนโลยีโยธา
- 2) ศูนย์บริการถ่ายทอดเทคโนโลยีด้านเครื่องมือวัดทางไฟฟ้า
- 3) ศูนย์วิจัยและพัฒนาพลังงานชุมชน

ภาพกิจกรรม สถาบันวิจัยและพัฒนา ประจำปี 2556



ด้านการจัดการงานวิจัย

โครงการพัฒนาศักยภาพด้านการวิจัยหรืองานสร้างสรรค์และให้ความรู้ด้านจรรยาบรรณการวิจัยแก่อาจารย์ประจำและนักวิจัย



การเขียนข้อเสนอโครงการอย่างไรให้ได้รับทุน



การอบรมเชิงปฏิบัติการ การเขียนผลงานวิจัยอย่างไร ให้ได้รับการตีพิมพ์เผยแพร่สำหรับนักวิจัยรุ่นใหม่



ประชุมคณะกรรมการส่งเสริมการวิจัยและบริการวิชาการ



กิจกรรมเทียงวันสรวรรมาคฺย ประเด็น “การวิจัยหรืองานสร้างสรรค์ร่วมกับภาคการผลิตเพื่อประยุกต์องค์ความรู้ในการพึ่งพาตนเองบนพื้นฐานภูมิปัญญาท้องถิ่น”



ด้านบริการวิชาการและจัดการความรู้

กิจกรรมเที๋ยงวันสรมาคูย การแลกเปลี่ยนเรียนรู้ “การสังเคราะห์องค์ความรู้จากงานวิจัยหรืองานสร้างสรรค์และการบริการวิชาการ”



โครงการเตรียมความพร้อม “น้องใหม่” สู่งานบริการวิชาการอย่างมีคุณภาพ



จัดประชุมคณะกรรมการบริหารจัดการองค์ความรู้



ด้านบริหารทั่วไป

ประชุมคณะกรรมการประจำสถาบันวิจัยและพัฒนามหาวิทยาลัยราชภัฏลำปาง



โครงการการจัดทำและ
ทบทวนแผนกลยุทธ์
กระบวนการจัดการ
ความรู้ และการพัฒนา
ระบบบริหารความเสี่ยง
ของสถาบันวิจัยและ
พัฒนา มหาวิทยาลัย
ราชภัฏลำปาง



บุคลากรสถาบันวิจัยและพัฒนา ศึกษาดูงานประเทศกัมพูชา



โครงการการจัดการความรู้ (KM) สำนักงานอธิการบดี และสถาบันวิจัยและพัฒนา



การพัฒนาก



สรุปจำนวนโครงการวิจัยของมหาวิทยาลัยราชภัฏลำปาง ประจำปีงบประมาณ พ.ศ.2556

ปีงบประมาณ พ.ศ.2556 สถาบันวิจัยและพัฒนาโดยคณาจารย์ของมหาวิทยาลัยหน่วยงานและคณะต่างๆ ได้ดำเนินภารกิจด้านงานวิจัยและบริการวิชาการ มีผลผลิตติดจากการดำเนินงาน ด้านการวิจัยที่ตีพิมพ์รวมไม่ได้ จากแหล่งงบประมาณต่างๆ คือ

1. งบประมาณทุนอุดหนุนโครงการวิจัย งบประมาณทุนภายใน

คณะ/ ส่วนราชการ	จำนวน อาจารย์	งบประมาณ แผ่นดิน		งบประมาณ เงินบำรุงการศึกษา (กองทุนวิจัย)		งบประมาณ ตามแผนปฏิบัติงาน ประจำปี		รวมแหล่งทุน ภายใน		ร้อยละ โครงการ ต่ออาจารย์	เฉลี่ยจำนวน งบประมาณ ต่ออาจารย์	หมายเหตุ
		โครงการ	งบ ประมาณ	โครงการ	งบ ประมาณ	โครงการ	งบ ประมาณ	โครงการ	งบ ประมาณ			
1. ครุศาสตร์	58	*4	1,407,400	*5	276,250	38	114,000	**47	1,797,650	81.03	1:30,993.97	
2. มนุษยศาสตร์ และ สังคมศาสตร์	87	8	5,061,200	2	135,300	16	170,000	26	5,366,500	29.89	1:61,683.91	
3. วิทยาการจัดการ	63	-	-	*25	1,210,000	16	400,000	*41	1,610,000	65.08	1:25,555.56	
4. สถาบันวิจัยและพัฒนา	-	-	-	-	-	-	-	-	-	-	-	-

คณะ/ ส่วนราชการ	จำนวน อาจารย์	งบประมาณ แผ่นดิน		งบประมาณ เงินบำรุงการศึกษา (กองทุนวิจัย)		งบประมาณ ตามแผนปฏิบัติการ ประจำปี		รวมแหล่งทุน ภายใน		ร้อยละ โครงการ ต่ออาจารย์	เฉลี่ยจำนวน งบประมาณ ต่ออาจารย์	หมายเหตุ
		โครงการ	งบ ประมาณ	โครงการ	งบ ประมาณ	โครงการ	งบ ประมาณ	โครงการ	งบ ประมาณ			
รวมกลุ่มสาขาวิชา มนุษยศาสตร์และ สังคมศาสตร์	208	12	6,468,600	**32	1,621,550	70	684,000	***114	8,774,150	54.81	1:42,183.41	
5. วิทยาศาสตร์	62	*1	450,000	*16	697,250	-	-	**17	1,147,250	27.42	1:18,504.03	
6. เทคโนโลยีการเกษตร	14	1	190,000	2	130,000	6	230,600	9	550,600	64.29	1:39,328.57	
7. เทคโนโลยีอุตสาหกรรม	49	-	-	*13	609,000	26	167,000	*39	776,000	79.59	1:15,836.73	
รวมกลุ่มสาขาวิชา วิทยาศาสตร์และ เทคโนโลยี	125	2	640,000	**31	1,436,250	32	397,600	***65	2,473,850	52.00	1:19,790.80	
รวมทั้งหมด	333	12	7,108,600	59	3,057,800	102	1,081,600	173	11,248,000	51.95	1:33,777.78	

หมายเหตุ * จำนวนโครงการวิจัยที่ได้รับทุนอุดหนุนโครงการวิจัย จากกองหน่วยงานขึ้นไป นับเป็นหนึ่งโครงการ (ไม่นับโครงการซ้ำ) อาจารย์ใช้ข้อมูลจากคณะไม่รวมศึกษาต่อ

2. งบประมาณทุนอุดหนุนโครงการวิจัย งบประมาณทุนภายนอก

คณะ/ ส่วนราชการ	จำนวน อาจารย์		สกอ.		สกอ.		สกอ. และสกอ.		กฟผ.แม่เมาะ		อื่นๆ		รวมแหล่งทุน ภายนอก		ร้อยละ โครงการ ต่อ อาจารย์	เฉลี่ยจำนวน งบประมาณ ต่ออาจารย์	หมายเหตุ
	โครงการ	งบ ประมาณ	โครงการ	งบ ประมาณ	โครงการ	งบ ประมาณ	โครงการ	งบ ประมาณ	โครงการ	งบ ประมาณ	โครงการ	งบ ประมาณ	โครงการ	งบ ประมาณ			
1. คุรุศาสตร์	58	156,000	5	3,140,795	-	-	-	-	-	-	-	-	6	3,296,795	10.34	1:56,841.29	
2. มนุษยศาสตร์ และสังคมศาสตร์	87	-	-	-	-	-	-	-	-	-	-	-	-	-	-	-	
3. วิทยาการจัดการ	63	-	4	394,060	-	-	-	-	-	-	-	-	4	394,060	6.35	1:6,254.92	
4. สถาบันวิจัยและ พัฒนา	-	-	-	-	-	-	-	-	2	700,000	1	1,073,500	3	1,773,500	-	-	
รวมกลุ่มสาขาวิชา มนุษยศาสตร์และ สังคมศาสตร์	208	156,000	9	3,534,855	-	-	-	-	2	700,000	1	1,073,500	13	5,464,355	6.25	1:26,270.94	
5. วิทยาศาสตร์	62	2,003,332	*1	476,885	-	-	-	-	-	-	1	100,000	*4	1,580,217	6.45	1:25,487.37	
6. เทคโนโลยี การเกษตร	14	-	-	-	*1	160,000	-	-	-	-	-	-	*1	160,000	7.14	1:11,428.57	
7. เทคโนโลยี อุตสาหกรรม	49	50,000	*1	155,200	-	-	-	-	-	-	3	449,600	*5	654,800	10.20	1:13,363.27	
รวมกลุ่มสาขาวิชา วิทยาศาสตร์และ เทคโนโลยี	125	1,053,332	2	632,085	1	160,000	-	-	-	-	4	549,600	10	2,395,017	8.00	1:119,160.14	
รวมทั้งหมด	333	1,209,332	**1	4,166,940	*1	160,000	-	-	2	700,000	5	1,623,100	***23	7,859,372	6.91	1:23,601.72	

หมายเหตุ * สักงานโครงการวิจัยที่ได้รับทุนอุดหนุนโครงการวิจัย ร่วมกับแหล่งทุนภายใน และผู้รับทุนอยู่คนละคณะ

3. งบประมาณทุนอุดหนุนโครงการวิจัย รวมงบประมาณทุนภายในและทุนภายนอก

คณะ/ ส่วนราชการ	จำนวน อาจารย์	งบประมาณทุนภายใน		งบประมาณ ทุนภายนอก		รวมงบประมาณ ทั้งหมด		ร้อยละ โครงการต่อ อาจารย์	เฉลี่ยจำนวน ประเภทต่อ อาจารย์	หมายเหตุ
		โครงการ	งบ ประมาณ	โครงการ	งบ ประมาณ	โครงการ	งบ ประมาณ			
1. ครุศาสตร์	58	**47	1,797,650	6	3,296,795	51	5,094,445	89.93	1:87,835.26	
2. มนุษยศาสตร์และสังคมศาสตร์	87	26	5,366,500	-	-	26	5,366,500	29.89	1:61,683.91	
3. วิทยาการจัดการ	63	*41	1,610,000	4	394,060	44	2,004,060	69.84	1:31,810.48	
4. สถาบันวิจัยและพัฒนา	-	-	-	3	1,773,500	3	1,773,500	-	-	
รวมกลุ่มสาขาวิชามนุษยศาสตร์ และสังคมศาสตร์	208	111	8,774,150	13	5,464,355	124	14,238,505	59.62	1:68,454.36	
5. วิทยาศาสตร์	62	**17	1,147,250	*4	1,580,217	18	2,727,467	29.03	1:43,991.40	
6. เทคโนโลยีการเกษตร	14	9	550,600	*1	160,000	9	710,600	64.29	1:50,757.14	
7. เทคโนโลยีอุตสาหกรรม	49	*39	776,000	*5	654,800	42	1,430,800	85.71	1:29,200.00	
รวมกลุ่มสาขาวิชาวิทยาศาสตร์ และเทคโนโลยี	125	62	2,473,850	10	2,395,017	69	4,868,867	55.20	1:38,950.94	
รวมทั้งหมด	333	173	11,248,000	**23	7,859,372	193	19,107,372	57.96	1:57,379.50	

หมายเหตุ * มีจำนวนโครงการวิจัยที่ได้รับทุนอุดหนุนโครงการวิจัย ร่วมกับแหล่งทุนภายใน และผู้รับทุนอยู่คนละคณะ

4. จำนวน ร้อยละ หัวหน้าโครงการวิจัย ผู้วิจัยร่วม ปีงบประมาณ พ.ศ.2556

คณะ/ ส่วนราชการ	จำนวน อาจารย์	ทุนภายใน				ทุนภายนอก				รวมทั้งหมด				หมายเหตุ
		หัวหน้า โครงการ	ผู้วิจัย ร่วม	ร้อยละ นักวิจัย	ร้อยละ	หัวหน้า โครงการ	ผู้วิจัย ร่วม	ร้อยละ นักวิจัย	ร้อยละ	หัวหน้า โครงการ	ผู้วิจัย ร่วม	ร้อยละ นักวิจัย	ร้อยละ	
1. ครุศาสตร์	58	33	-	33	56.90	6	15	21	36.21	37	3	40	68.97	
2. มนุษยศาสตร์และ สังคมศาสตร์	87	23	7	30	34.48	-	-	-	-	23	7	30	34.49	
3. วิทยาการจัดการ	63	32	9	41	65.08	4	8	12	19.05	36	13	49	77.78	
4. สถาบันวิจัยและพัฒนา	-	-	-	-	-	-	-	-	-	-	-	-	-	
รวมกลุ่มสาขาวิชา มนุษยศาสตร์และ สังคมศาสตร์	208	88	16	104	50.00	10	23	33	15.87	96	23	119	57.21	
5. วิทยาศาสตร์	62	16	7	23	37.10	2	8	10	16.13	18	13	31	50.00	
6. เทคโนโลยีการเกษตร	14	8	-	8	57.14	1	-	1	7.14	8	-	8	57.14	
7. เทคโนโลยีอุตสาหกรรม	49	26	-	26	53.06	4	3	7	17.50	27	1	28	57.14	
รวมกลุ่มสาขาวิชา วิทยาศาสตร์และ เทคโนโลยี	125	50	7	57	45.60	7	11	18	14.40	53	14	67	53.60	
รวมทั้งหมด	333	138	23	161	48.35	17	34	51	15.32	149	37	186	55.86	

หมายเหตุ นักวิจัยที่ได้รับเงินอุดหนุนหลายโครงการนับเพียงหนึ่งคน (ทั้งทุนภายในและภายนอก)



ประกาศมหาวิทยาลัยราชภัฏลำปาง
เรื่อง การให้ทุนอุดหนุนการวิจัยสำหรับอาจารย์ มหาวิทยาลัยราชภัฏลำปาง
ประจำปีงบประมาณ พ.ศ.2556 (งบประมาณแผ่นดิน)

ตามที่มหาวิทยาลัยราชภัฏลำปาง ได้ประกาศรับข้อเสนอการวิจัยเพื่อรับทุนสนับสนุนการวิจัย จากงบประมาณแผ่นดิน ประจำปีงบประมาณ พ.ศ.2556 โดยต้องผ่านการเห็นชอบจากสำนักงานคณะกรรมการวิจัยแห่งชาติ (การประเมินผลข้อเสนอการวิจัยของหน่วยงานภาครัฐที่เสนอขอของประมาณ ประจำปีงบประมาณ พ.ศ.2556 ตามมติคณะรัฐมนตรี) นั้น

มหาวิทยาลัยได้รับแจ้งผลพิจารณาและได้รับจัดสรรงบประมาณ ประจำปีงบประมาณ พ.ศ.2556 จากสำนักงบประมาณ เพื่อจัดสรรให้แก่โครงการวิจัย โดยมีข้อเสนอโครงการวิจัยที่ได้รับงบประมาณประจำปี พ.ศ.2556 ดังนี้

ที่	ชื่อเรื่อง	นักวิจัย	งบ ประมาณ
ผลงานวิจัยเพื่อสร้างองค์ความรู้			
1	การควบคุมโดยชีววิธีเพื่อยับยั้งการเจริญเติบโตและการสร้างอะฟลาท็อกซินชนิด B1 ของเชื้อรา <i>Aspergillus</i> sp. ที่แยกได้จากถั่วลิสงและกระเทียม	อาจารย์ ดร.หฤทัย ไทยสุชาติ	คณะวิทยาศาสตร์ 450,000
2	การศึกษาค่านิยมของนักเรียนเกี่ยวกับคณิตศาสตร์และการเรียนรู้คณิตศาสตร์	ผศ.ดร.จวีร์รัตน์ สุวรรณ	คณะครุศาสตร์ 570,000
3	การสำรวจเพื่อหาแนวทางในการพัฒนาศักยภาพและการจัดระบบสวัสดิการที่เหมาะสมของกลุ่มผู้สูงอายุในเขตพื้นที่ชุมชนเมืองและชนบทจังหวัดลำปาง	อาจารย์วิไลลักษณ์ พรหมเสน อาจารย์ปิยรัตน์ วงศ์จุมมะลิ อาจารย์ปวีณา งามประภัสสม	คณะมนุษยศาสตร์ฯ คณะมนุษยศาสตร์ฯ คณะมนุษยศาสตร์ฯ 557,000

ที่	ชื่อเรื่อง	นักวิจัย		งบประมาณ
4	การสืบทอดวัฒนธรรมด้าน ความเชื่อในการประกอบ พิธีกรรมตามเทศกาลต่าง ๆ ของคนไทยเชื้อสายจีนใน อำเภอเมือง จังหวัดลำปาง	อาจารย์วุฒิรัตน์ พัฒนินบูลย์ อาจารย์บัณฑิตกาญจ ตั้งภากรณ์	คณะเทคโนโลยี การเกษตร คณะมนุษยศาสตร์ฯ	380,000
5	การศึกษารูปแบบและ ความหมายของลวดลายที่เป็น สัญลักษณ์ของลวดลายปูนปั้น หน้าบันวิหารหลวงวัดไหล่หิน ผ่านการเรียนรู้ร่วมกับชุมชน	ผศ.ธวัชชัย ปานดำรงค์ ผศ.ศิริกร อื่นคำ ผศ.สมชาย เยี่ยงพุกษาวัดย์	คณะมนุษยศาสตร์ฯ คณะมนุษยศาสตร์ฯ คณะมนุษยศาสตร์ฯ	455,800
6	ระบบคุณค่าและบรรทัดฐานที่ดี ทางสังคมที่ส่งผลต่อการสร้างทุน ทางสังคมและการสมานฉันท์ ในสังคมไทย	อาจารย์ ดร.สุริยจรัส เตชะตันมินสกุล อาจารย์จิตกรกร แต่มคลอง อาจารย์ประเสริฐ ยิ่งปากน้ำ	คณะมนุษยศาสตร์ฯ คณะมนุษยศาสตร์ฯ คณะวิทยาการ จัดการ	850,000
รวมงบประมาณด้านผลงานวิจัยเพื่อสร้างองค์ความรู้				3,262,800
ผลงานวิจัยเพื่อถ่ายทอดเทคโนโลยี				
1	การศึกษากระบวนการพัฒนา ผลิตภัณฑ์จากเศษกระเบื้องปูพื้น อย่างมีส่วนร่วมของชุมชนบ้าน วังแค้วัง ตำบลปงแสนทอง อำเภอเมือง จังหวัดลำปาง	ผศ.ศิริกร อื่นคำ ผศ.สมชาย เยี่ยงพุกษาวัดย์ อาจารย์ธงชัย ปันสุข	คณะมนุษยศาสตร์ฯ คณะมนุษยศาสตร์ฯ คณะมนุษยศาสตร์ฯ	990,000
2	สภาพ ปัญหา และแนวทาง พัฒนาการบริหารจัดการ พิพิธภัณฑ์ท้องถิ่นเพื่อเป็นแหล่ง เรียนรู้ชุมชน โดยการมีส่วนร่วม ของกลุ่มพิพิธภัณฑ์ท้องถิ่น ในจังหวัดลำปาง	รศ.ชุติมา เวทการ ผศ.ศิริกร อื่นคำ	คณะมนุษยศาสตร์ฯ คณะมนุษยศาสตร์ฯ	970,000

ร.ร.	ชื่อเรื่อง	นักวิจัย		งบ ประมาณ
3	การพัฒนาผลิตภัณฑ์จากผ้าทอพื้นบ้านด้วยองค์ความรู้จิตกรรมฝาผนังช่างลำปางของกลุ่มวิสาหกิจชุมชน อำเภอแม่ทะ จังหวัดลำปาง	ผศ.สมชาย เยี่ยงพุกษาวัลย์ ผศ.ศิริกร อินคำ อาจารย์ชลลาพันธ์ อูปกิจ	คณะมนุษยศาสตร์ฯ คณะมนุษยศาสตร์ฯ คณะมนุษยศาสตร์ฯ	850,000
4	การพัฒนารูปแบบการส่งเสริมพลังสุขภาพจิต (RQ) สำหรับชุมชนที่ถูกน้ำท่วม โดยการมีส่วนร่วมของชุมชน: กรณีศึกษา อำเภอเมือง จังหวัดลำปาง	อาจารย์ ดร.อัมเรศ เนตาสีห์ อาจารย์พงศ์วัชร พงกัณฑ์ อาจารย์ปณตนนท์ เดี่ยวประภากุล	คณะครุศาสตร์ คณะครุศาสตร์ คณะครุศาสตร์	288,200
5	การจัดการความรู้เพื่อพัฒนาศักยภาพของชุมชนในการจัดการท่องเที่ยวเชิงวัฒนธรรมอย่างยั่งยืน: ศึกษากรณีชุมชนวัดศิลาปะพม่าในจังหวัดลำปาง	อาจารย์ ดร.เจือจันทร์ วงศ์พลกานันท์	คณะครุศาสตร์	450,000
6	การรักษาโรคด้วยหอมเมืองในมิติวัฒนธรรมลำปางในยุคโลกไร้พรมแดน	อาจารย์ดารุณี นิพัทธ์ศานต์ ผศ.พรสวรรค์ มณีทอง อาจารย์อัจฉริยา ครุธาโรจน์	คณะครุศาสตร์ คณะมนุษยศาสตร์ฯ คณะมนุษยศาสตร์ฯ	297,600
รวมงบประมาณด้านผลงานวิจัยเพื่อถ่ายทอดเทคโนโลยี				3,845,800
รวมงบประมาณทั้งสิ้น				7,108,600

ทั้งนี้ขอให้ผู้ที่ได้รับทุนปฏิบัติตามสัญญารับทุนอุดหนุนการวิจัยอย่างเคร่งครัด โดยต้องส่งผลงานวิจัยให้มหาวิทยาลัยราชภัฏลำปาง ตามรายละเอียดในสัญญาให้ครบถ้วน
ประกาศ ณ วันที่ 29 เดือนกันยายน พ.ศ.2555



(ผู้ช่วยศาสตราจารย์ ดร.กิตติศักดิ์ สมุทธารักษ์)

รองอธิการบดี รักษาราชการแทน
อธิการบดีมหาวิทยาลัยราชภัฏลำปาง



ประกาศมหาวิทยาลัยราชภัฏลำปาง

เรื่อง การให้ทุนอุดหนุนการวิจัยภายใต้โครงการ

“ความร่วมมือเพื่อพัฒนานักวิจัยและการวิจัยเพื่อพัฒนาพื้นที่จังหวัดลำปาง” ครั้งที่ 2 / 2555

ตามที่มหาวิทยาลัยราชภัฏลำปาง ได้มีประกาศเรื่อง การสนับสนุนทุนโครงการความร่วมมือเพื่อพัฒนานักวิจัยและการวิจัยเพื่อพัฒนาพื้นที่ จังหวัดลำปาง ครั้งที่ 2 / 2555 ภายใต้การดำเนินการตามบันทึกข้อตกลงความร่วมมือการพัฒนางานวิจัย และการสนับสนุนงานวิจัยเชิงพื้นที่ระหว่าง สำนักงานกองทุนสนับสนุนการวิจัย และมหาวิทยาลัยราชภัฏลำปาง สำหรับอาจารย์ ซึ่งมีเป้าหมายสร้างความรู้และข้อมูลที่จะเป็นประโยชน์ต่อการขับเคลื่อนการพัฒนาจังหวัดลำปาง การพัฒนานักวิจัยรุ่นใหม่ ในสายรับใช้สังคมของมหาวิทยาลัยราชภัฏลำปาง การพัฒนาระบบการบริหารจัดการงานวิจัยเพื่อพัฒนาพื้นที่ ในมหาวิทยาลัยราชภัฏลำปาง รวมถึงการสร้างนักจัดการการวิจัยเชิงพื้นที่ ที่มีทักษะในการพัฒนาโจทย์วิจัย ควบคุมคุณภาพงานวิจัย และการทำงานของนักวิจัยให้สามารถเดินควบคู่ และตอบสนองโจทย์ความต้องการแก้ปัญหาและพัฒนาพื้นที่ได้

บัดนี้ คณะกรรมการบริหารของโครงการความร่วมมือเพื่อพัฒนานักวิจัยและการวิจัยเพื่อพัฒนาพื้นที่จังหวัดลำปางได้ดำเนินการพิจารณาข้อเสนอโครงการวิจัยเรียบร้อยแล้ว จึงขอประกาศรายชื่อผู้ได้รับทุนอุดหนุนการวิจัยภายใต้โครงการ “ความร่วมมือเพื่อพัฒนานักวิจัยและการวิจัยเพื่อพัฒนาพื้นที่จังหวัดลำปาง” ครั้งที่ 2 / 2555 จำนวน 7 โครงการ ดังต่อไปนี้

ที่	ชื่อหัวหน้าโครงการและชื่อนักวิจัย	ชื่อโครงการวิจัย	งบประมาณ
1	อ.ดร.พิสิทธ์ ฌอนน บัวกนก คณะครุศาสตร์ (หัวหน้าโครงการ) อ.พงศัวัชร พองกันทา อ.ปณตพันธ์ เกียรประภากุล อ.เศรษฐวิชัย ชโนวรรณ	ละอ่อนน้อยคิดปล่อยสื่อ กับการพัฒนา รูปแบบการผลิตสื่อมัลติมีเดียในพื้นที่ ที่มีปัญหายาเสพติดระดับ เพื่อสร้าง ความรู้สึกร่วมกันแก้ปัญหาภัย ยาเสพติดในสังคม กรณีศึกษา โรงเรียนโปงหลวงวิทยา รัชมังคลาภิเษก	95,000 บาท
2	อ.จิรพันธ์ เครือสาร คณะครุศาสตร์ (หัวหน้าโครงการ) อ.อนงค์รัตน์ รินแสงปิ่น อ.วิมพิวิภา ฤาสกุล อ.ชรัญรักษ์ ปัญญามูลวงษา	พฤติกรรมความเสี่ยงคูที่ส่งเสริมทักษะ ทางอารมณ์ของเด็กในศูนย์พัฒนาเด็กเล็ก องค์การบริหารส่วนตำบลบ้านเอื้อม อำเภอเมือง จังหวัดลำปาง	75,940 บาท

ที่	ชื่อหัวหน้าโครงการและชื่อนักวิจัย	ชื่อโครงการวิจัย	งบประมาณ
3	อ.ภาวิตา วัฒนากิริมย์สกุล คณะครุศาสตร์ (หัวหน้าโครงการ) อ.อรทัย เลาอลงกรณ์ อ.วิไลวรรณ กลิ่นถาวร อ.บงกชกร ศุภเกษร	การพัฒนากระบวนการเรียนรู้แบบมีส่วนร่วมของชุมชน ในการส่งเสริมอนามัยเด็ก	90,000 บาท
4	อ.กนกพร เอกกะสินสกุล คณะวิทยาการจัดการ (หัวหน้าโครงการ) อ.สุพรรณิ คำवास อ.สยมภู อุณะพันธ์ อ.พรนภา บุญนำมา	การมีส่วนร่วมของเยาวชนในการอนุรักษ์ป่าชุมชน : กรณีศึกษา การสร้างเครือข่ายเยาวชนอนุรักษ์ป่าชุมชนลุ่มน้ำแม่มอก ตำบลแม่มอก อำเภอเถิน จังหวัดลำปาง	100,000 บาท
5	อ.อัจฉราภรณ์ วรรณมะกอก คณะวิทยาการจัดการ (หัวหน้าโครงการ) รศ.สุวรรณี โพธิศรี อ.กิติวัฒน์ กิติบุตร อ.ภาคภูมิ พิซวงศ์	“สืบฮีต แบ่งฮอย ผญาปัญญาไหล่อ” กระบวนการสื่อสารในการสร้างความภาคภูมิใจ และสืบทอดวัฒนธรรมชาติพันธุ์ไหล่อ โดยการมีส่วนร่วมของชุมชน และเครือข่ายเยาวชน ตำบลกล้วยแพะ อำเภอเมือง จังหวัดลำปาง	99,560 บาท
6	อ.ดร.ณัฐชา เพชรดากุล คณะวิทยาการจัดการ (หัวหน้าโครงการ) อ.ดร.ธนกร น้อยทองเล็ก อ.สุธีรา ทิพย์วิวัฒน์พจนาน	การเตรียมความพร้อมของเยาวชนเพื่อพัฒนาสู่การเป็นผู้ประกอบการน้อยของจังหวัดลำปาง โครงการนำร่องตำบลปงยางคก	99,500 บาท
7	อ.จารุวรรณ ลิ้มปิไพบูลย์ คณะวิทยาการจัดการ (หัวหน้าโครงการ) อ.ชัตติยา ชัตติยวรา	การส่งเสริมเยาวชนเพื่อถ่ายทอดภูมิปัญญาท้องถิ่นของผลิตภัณฑ์ชุมชน ด้วยเครือข่ายสังคมออนไลน์ โดยการมีส่วนร่วมของชุมชน ตำบลปงยางคก อำเภอห้างฉัตร จังหวัดลำปาง	95,000 บาท

ทั้งนี้ขอให้ผู้ที่ได้รับทุนอุดหนุนการวิจัยปฏิบัติตามสัญญารับทุนอุดหนุนการวิจัยอย่างเคร่งครัด

ประกาศ ณ วันที่ 29 เดือน ตุลาคม พ.ศ. 2555



(ผู้ช่วยศาสตราจารย์เล็ก แสงมีอาภาพ)

อธิการบดีมหาวิทยาลัยราชภัฏลำปาง



ประกาศมหาวิทยาลัยราชภัฏลำปาง

เรื่อง การให้ทุนอุดหนุนงานวิจัยแก่อาจารย์ มหาวิทยาลัยราชภัฏลำปาง
ประจำปี พ.ศ.2556 ภายใต้โครงการขับเคลื่อนงานวิจัยและการบริการวิชาการเพื่อสร้าง
ความเข้มแข็งของท้องถิ่น ในเขตเทศบาลตำบลหลวงใต้ อำเภอางาว จังหวัดลำปาง

ตามที่มหาวิทยาลัยราชภัฏลำปางได้มีประกาศให้ทุนอุดหนุนงานวิจัยภายใต้โครงการขับเคลื่อนงานวิจัยและการบริการวิชาการเพื่อสร้างความเข้มแข็งของท้องถิ่นในเขตเทศบาลตำบลหลวงใต้ อำเภอางาว จังหวัดลำปาง นั้น

บัดนี้คณะกรรมการพิจารณาข้อเสนอโครงการวิจัยของมหาวิทยาลัยราชภัฏลำปางได้พิจารณาเรียบร้อยแล้ว จึงขอประกาศรายชื่อผู้ได้รับทุนอุดหนุนการวิจัยมหาวิทยาลัยราชภัฏลำปาง ประจำปี 2556 ดังนี้

ที่	ชื่อโครงการ	ชื่อ-สกุล	คณะ	งบประมาณ
1	รูปแบบการแปรรูปวัสดุที่เหลือใช้จากการเพาะเห็ดเพื่อผลิตพลังงานทดแทน ตำบลหลวงใต้ อำเภอางาว จังหวัดลำปาง	อ.ดร.รวิภา ยงประยูร	เทคโนโลยีอุตสาหกรรม	50,000
2	ศึกษาการลดมลพิษจากเศษวัสดุเหลือใช้จากการเพาะปลูกข้าวโพดโดยใช้เทคโนโลยีถ่านอัดแท่งเทศบาลตำบลหลวงใต้ อำเภอางาว จังหวัดลำปาง	อ.อดิสร ถมยา อ.วราคม วงศ์ชัย	เทคโนโลยีอุตสาหกรรม	50,000
3	การเตรียมภาษาเพื่อการสื่อสารสู่อาเซียนให้กับผู้นำชุมชนเทศบาลตำบลวัดหลวงใต้ อำเภอางาว จังหวัดลำปาง	อ.ประนอม วงศ์หมื่นรัตน์	ครุศาสตร์	50,000

ที่	ชื่อโครงการ	ชื่อ-สกุล	คณะ	งบประมาณ
4	การพัฒนากิจกรรมการเรียนรู้แบบมีส่วนร่วมเพื่อเสริมสร้างทักษะชีวิตให้กับแกนนำเยาวชนชุมชนบ้านหลวงใต้	อ.อนงค์รัตน์ รินแสงปิ่น อ.วิมลพิริภา บุญกลิ่น	ครุศาสตร์	50,000
5	กระบวนการพัฒนาครูผู้สอนเป็นครูคุณภาพด้วยฐานคิดจิตตปัญญาศึกษา: กรณีศึกษาโรงเรียนบ้านหลวงใต้	ผศ.มณฑา เขียวสอาด อ.ชรัญรักษ์ ปัญญามูลวงษา	ครุศาสตร์	50,000
6	กระบวนการพัฒนาประสิทธิภาพการบริหารจัดการชุมชนเข้มแข็งตามแนวพระราชดำริเศรษฐกิจพอเพียงเชิงบูรณาการแบบมีส่วนร่วมของชุมชนตำบลหลวงใต้ อำเภองาว จังหวัดลำปาง	ผศ.กาญจนา คูมา อ.จารุวรรณ ลิ้มปี่ไพบุลย์ อ.พิชญา เพิ่มไทย	วิทยาการจัดการ	50,000
7	การพัฒนาระบบคิดและการจัดการกระบวนการเรียนรู้ การลดหนี้ด้วยการเพิ่มรายได้ลดรายจ่าย เชิงบูรณาการหลักปรัชญาเศรษฐกิจพอเพียงของชุมชนบ้านหลวงใต้ อำเภองาว จังหวัดลำปาง	อ.สนธิญา สุวรรณราช อ.สุพรรณิ คำवास	วิทยาการจัดการ	50,000
8	กระบวนการเรียนรู้เศรษฐกิจพอเพียงด้วยการสร้างเครือข่ายในชุมชนบ้านหลวงใต้ อำเภองาว จังหวัดลำปาง	อ.สุธีรา ทิพย์วิวัฒน์พจนาน	วิทยาการจัดการ	50,000
9	การศึกษาอัตลักษณ์ชุมชนจากภูมิปัญญาท้องถิ่นเพื่อส่งเสริมการท่องเที่ยว	อ.เกศณีย์ สัตตรัตน์ขจร อ.สยมภู อุณะพันธ์ อ.อัจฉรา สุขจิตต์	วิทยาการจัดการ	50,000
10	แนวทางการค้นหารูปแบบการจัดการการท่องเที่ยวที่เหมาะสมกับชุมชนตำบลหลวงใต้ อำเภองาว จังหวัดลำปาง	อ.สยมภู อุณะพันธ์ อ.เกศณีย์ สัตตรัตน์ขจร อ.อัจฉรา สุขจิตต์	วิทยาการจัดการ	50,000

ที่	ชื่อโครงการ	ชื่อ-สกุล	คณะ	งบประมาณ
11	การพัฒนาระบบการจัดการธุรกิจชุมชนตามแนวพระราชดำริ เศรษฐกิจพอเพียงเชิงบูรณาการแบบมีส่วนร่วมของชุมชน: กรณีศึกษากลุ่มอาชีพผลิตขนมจีน	อ.อวิศดา บินโศดาโอะ ผศ.กาญจนา คุมา	วิทยาการจัดการ	50,000
12	การพัฒนาศักยภาพกลุ่มอาชีพเพื่อเพิ่มความได้เปรียบในการแข่งขัน: กรณีศึกษากลุ่มวิสาหกิจชุมชนตัดเย็บหมวกบ้านทุ่งส้ม ตำบลหลวงใต้ อำเภองาว จังหวัดลำปาง	อ.ทิพยาภรณ์ ปัตถา อ.สุธีรา ทิพย์วิวัฒน์พจน อ.อวิศดา บินโศดาโอะ	วิทยาการจัดการ	50,000
13	การพัฒนาระบบเศรษฐกิจภาคครัวเรือน โดยใช้แนวทางการจัดทำบัญชีรับ-จ่ายและการออมเชิงบูรณาการตามแนวเศรษฐกิจพอเพียง ของชุมชนบ้านหลวงใต้ อำเภองาว จังหวัดลำปาง	อ.สรวิษณุช นุญวุฒิ อ.สิฎีกานต์ สุริยะสาร	วิทยาการจัดการ	50,000
	รวมงบประมาณทั้งสิ้น			650,000

ทั้งนี้ขอให้ผู้ที่ได้รับทุนปรับแก้ข้อเสนอการวิจัยตามที่ผู้ทรงคุณวุฒิเสนอแนะก่อนการทำสัญญา และให้ดำเนินงานตามแผนการวิจัย ปฏิบัติตามสัญญาเงินทุนอุดหนุนการวิจัยอย่างเคร่งครัด และให้บังเกิดผลดีต่อทางราชการ

ประกาศ ณ วันที่ 7 เดือนสิงหาคม พ.ศ.2556



(ผู้ช่วยศาสตราจารย์เล็ก แสงมีอานูภาพ)
อธิการบดีมหาวิทยาลัยราชภัฏลำปาง



ประกาศมหาวิทยาลัยราชภัฏรำปาง
เรื่อง การให้ทุนอุดหนุนงานวิจัยแก่อาจารย์ มหาวิทยาลัยราชภัฏรำปาง
ประจำปีงบประมาณ พ.ศ.2556
ภายใต้โครงการขับเคลื่อนงานวิจัยและการบริการวิชาการเพื่อสร้างความเข้มแข็ง
ของท้องถิ่น

ตามที่มหาวิทยาลัยราชภัฏรำปางได้มีประกาศให้ทุนอุดหนุนงานวิจัยภายใต้โครงการขับเคลื่อนงานวิจัยและการบริการวิชาการเพื่อสร้างความเข้มแข็งของท้องถิ่น นั้น

บัดนี้คณะกรรมการพิจารณาข้อเสนอโครงการวิจัยของมหาวิทยาลัยราชภัฏรำปางได้พิจารณาเรียบร้อยแล้ว จึงขอประกาศรายชื่อผู้ได้รับทุนอุดหนุนการวิจัยมหาวิทยาลัยราชภัฏรำปาง ประจำปี 2556 ดังนี้

ที่	ชื่อโครงการ	ชื่อ-สกุล	คณะ	งบ ประมาณ
1	การศึกษาลายรูปไก่บนเครื่องปั้นดินเผาลำปาง	ผศ.ธิตติมา คุณยศยิ่ง	เทคโนโลยี อุตสาหกรรม	50,000
2	การวิเคราะห์ประสิทธิภาพของหม้อแปลงไฟฟ้าระบบจำหน่ายที่มีผลกระทบต่อการประหยัดพลังงานไฟฟ้าในมหาวิทยาลัยราชภัฏรำปาง	อ.ศุภวุฒิ ผากา อ.สันติ วงศ์ใหญ่	เทคโนโลยี อุตสาหกรรม	50,000
3	การพัฒนาเครื่องช่วยหัดเดินกึ่งอัตโนมัติสำหรับการฝึกหัดเดินในผู้ป่วย	อ.วราภรณ์ ทুমชาติ อ.มัตติกา บุญมา อ.ศุภวุฒิ ผากา	เทคโนโลยี อุตสาหกรรม	50,000

ที่	ชื่อโครงการ	ชื่อ-สกุล	คณะ	งบประมาณ
4	การสร้างเศรษฐกิจชุมชน โดยใช้มาตรฐานผลิตภัณฑ์ อุตสาหกรรม กรณีศึกษา: วิสาหกิจชุมชน กลุ่มผลิตอิฐ ก่อสร้างสามัญ บ้านสันบุญเรือง จังหวัดลำปาง	อ.ศิวัช ลาววัลย์วดีกุล อ.มัตติกา บุญมา	เทคโนโลยี อุตสาหกรรม	50,000
5	การใช้ดินเชื้อ ขี้เถ้าไม้ และ ดินพื้นบ้านต่อสมบัติทางกายภาพ และสมบัติทางกลของอิฐก่อสร้าง ในวิสาหกิจชุมชน กลุ่มผลิต อิฐมอญ บ้านสันบุญเรือง	อ.สรวิศ มูลอินตะ	เทคโนโลยี อุตสาหกรรม	50,000
6	การใช้เศษเครื่องปั้นดินเผาเสีย จากกระบวนการผลิตที่ผ่าน การเผาเป็นส่วนผสมในการผลิต ผลิตภัณฑ์เครื่องปั้นดินเผาชุมชน บ้านม่อนเขาแก้ว จังหวัดลำปาง	อ.กนกกัญญา รวมไมตรี	เทคโนโลยี อุตสาหกรรม	50,000
7	น้ำเคลือบอุณหภูมิต่ำสำหรับ ผลิตภัณฑ์ถ้วยใส่ขนม กรณี ศึกษาโรงงานกฏาญเจริญ	อ.อดุลย์ ทรายตัน	เทคโนโลยี อุตสาหกรรม	50,000
8	การศึกษาผลของคาร์บอนเครดิต ที่ส่งผลกระทบต่อพฤติกรรม การ อนุรักษ์ป่า	อ.วราคม วงศ์ชัย อ.อดิสร ถมยา อ.ดร.รวิภา ยงประยูร	เทคโนโลยี อุตสาหกรรม	50,000
9	การศึกษาความเป็นไปได้ ในการนำเถ้าหนักจากไฟฟ้า แม่เมาะจังหวัดลำปางมาใช้เป็น วัสดุทดแทนทรายในการผลิต คอนกรีต: อิทธิพลต่อ น้ำหนักและกำลังอัดของ คอนกรีต	อ.ดร.ปัญญาชน ต่อกิตติกุล	เทคโนโลยี อุตสาหกรรม	50,000

ที่	ชื่อโครงการ	ชื่อ-สกุล	คณะ	งบประมาณ
10	กระบวนการเรียนรู้ภาษาอังกฤษเพื่อเพิ่มศักยภาพผู้บริหารสู่ประชาคมอาเซียน: กรณีศึกษาองค์การบริหารส่วนตำบลแม่ถอด อำเภอกะเนิน จังหวัดลำปาง	อ.ดร.เครือวัลย์ วงษ์ไพฑูลย์	วิทยาการจัดการ	50,000
รวมงบประมาณทั้งสิ้น				500,000

ทั้งนี้ขอให้ผู้ที่ได้รับทุนปรับแก้ข้อเสนอการวิจัยตามที่ผู้ทรงคุณวุฒิเสนอแนะก่อนการทำสัญญา และให้ดำเนินงานตามแผนการวิจัย ปฏิบัติตามสัญญารับทุนอุดหนุนการวิจัยอย่างเคร่งครัด และให้บังเกิดผลดีต่อทางราชการ

ประกาศ ณ วันที่ 7 เดือนสิงหาคม พ.ศ.2556



(ผู้ช่วยศาสตราจารย์เล็ก แสงมีอานุกภาพ)
อธิการบดีมหาวิทยาลัยราชภัฏลำปาง



ประกาศมหาวิทยาลัยราชภัฏลำปาง
เรื่อง การให้ทุนอุดหนุนงานวิจัยแก่อาจารย์ มหาวิทยาลัยราชภัฏลำปาง
ประจำปีงบประมาณ พ.ศ.2556

ตามที่มหาวิทยาลัยราชภัฏลำปางได้มีประกาศให้ทุนอุดหนุนงานวิจัยประเด็นยุทธศาสตร์ด้านการวิจัยประจำปีงบประมาณ พ.ศ.2556 แก่อาจารย์ มหาวิทยาลัยราชภัฏลำปาง โดยมุ่งเน้นงานวิจัยที่นำไปใช้ประโยชน์ได้จริงและ/หรืองานวิจัยแบบมีส่วนร่วมกับผู้ใช้ประโยชน์ บัดนี้คณะกรรมการพิจารณาข้อเสนอโครงการวิจัยของมหาวิทยาลัยราชภัฏลำปางได้พิจารณาเรียบร้อยแล้ว จึงขอประกาศรายชื่อผู้ได้รับทุนอุดหนุนการวิจัยมหาวิทยาลัยราชภัฏลำปาง ประจำปี 2556 ดังนี้

กลุ่มสาขาวิชาวิทยาศาสตร์และเทคโนโลยี

ที่	ชื่องานวิจัย	ผู้รับผิดชอบโครงการ	สังกัดคณะ	งบ ประมาณ
1	การศึกษาคุณภาพของเนื้อไก่ กระทงที่เสริมด้วยสมุนไพร ต้นขี้หนอน	ผศ.ดร.ปริเยศ สิทธิสรวง	เทคโนโลยี การเกษตร	50,000
2	การวางแผนการตัดเหล็กเสริม และเหล็กรูปพรรณด้วยโปรแกรม เชิงเส้นตรงแบบเลขจำนวนเต็ม สำหรับก่อสร้างบ้านลอยน้ำ	ผศ.ศรายุทธ มาลัย	เทคโนโลยี อุตสาหกรรม	45,000
3	การศึกษาฤทธิ์ทางชีวภาพของ สารสกัดหยาบและสารบริสุทธิ์ ที่แยกได้จากกระดังงาป่า	อ.ดร.สิริพิศ พิศชวนชม	วิทยาศาสตร์	40,000

ที่	ชื่องานวิจัย	ผู้รับผิดชอบโครงการ	สังกัดคณะ	งบประมาณ
4	การสังเคราะห์และหาประสิทธิภาพของพอลิเมอร์ลอกแบบในการดักจับโลหะหนักในน้ำชะขยะ	อ.ดร.วีรณัฐ คุณานนท์ อ.ธีรารมณีย์ พรหมอนันต์	วิทยาศาสตร์ วิทยาศาสตร์	50,000
5	การประเมินศักยภาพพลังงานในการผลิตก๊าซชีวภาพจากเศษอาหารและมูลสัตว์ในเขตพื้นที่มหาวิทยาลัยราชภัฏลำปาง	อ.วีระ พันอินทร์ อ.ดร.วิภา ยงประยูร	วิทยาศาสตร์ เทคโนโลยี อุตสาหกรรม	35,000
6	การพัฒนาต้นแบบสารสนเทศการบูรณาการฐานความรู้ชุมชนกรณีศึกษา ตำบลนาแก อำเภองาว จังหวัดลำปาง	อ.ชัยวุฒิ โกเมศ	วิทยาศาสตร์	30,000
7	การพัฒนาระบบสารสนเทศเพื่อการจัดการข้อมูลพื้นฐานชุมชนกรณีศึกษา องค์การบริหารส่วนตำบลนาแก อำเภองาว จังหวัดลำปาง	อ.พิบูล แสงงาม	วิทยาศาสตร์	30,000
8	การออกแบบและพัฒนาระบบงานขายสินค้าของธุรกิจชุมชนด้วยระบบพาณิชย์อิเล็กทรอนิกส์กรณีศึกษา ตำบลนาแก อำเภองาว จังหวัดลำปาง	อ.วีรศักดิ์ ฟองเงิน	วิทยาศาสตร์	30,000
9	ความสัมพันธ์ระหว่างการปรับสภาพด้วยความร้อนต่อสมบัติความต้านทานการกัดกร่อนและแรงกระแทกของอะลูมิเนียมผสม	อ.ปัทมา อภิชัย	วิทยาศาสตร์	40,000
10	การเปรียบเทียบปริมาณสารฟีนอลิกทั้งหมดและประสิทธิภาพการต้านอนุมูลอิสระของสารสกัดจากพืชผักพื้นบ้านในอำเภอแม่ทะ จังหวัดลำปาง	อ.ละม้าย จันทะขาว	วิทยาศาสตร์	40,000

ที่	ชื่องานวิจัย	ผู้รับผิดชอบโครงการ	สังกัดคณะ	งบประมาณ
11	การถ่ายทอดภูมิปัญญาพื้นบ้านเพื่อพัฒนารูปแบบหัตถกรรมเครื่องจักสานไม้ไผ่ ตำบลสบป่าต อำเภอมะเมาะ จังหวัดลำปาง	อ.สมศักดิ์ กำทอง	วิทยาศาสตร์	40,000
12	การศึกษาองค์ประกอบทางเคมีและฤทธิ์ทางชีวภาพจากส่วนสกัดหยาบเฮกเซนของกิ่งต้นกระดังงาจีน	อ.ดร.พันสรวง อุดมพุทธิเมฆากุล	วิทยาศาสตร์	50,000
13	ฤทธิ์การยับยั้งเซลล์มะเร็งของสารสกัดจากต้นสะบันงาป่า	อ.พูนฉวี สมบัติศิริ	วิทยาศาสตร์	40,000
14	การพัฒนาการดูแลผู้สูงอายุระยะยาวด้วย MAPP Model ที่เทศบาลตำบลป่าตันทนาครีว	ผศ.ยุพา อภิโกมลกร ผศ.พวงน้อย แสงแก้ว	วิทยาศาสตร์ วิทยาศาสตร์	50,000
15	การทำปุ๋ยหมักจากก้อนเห็ดที่ใช้แล้วของกลุ่มเกษตรกรผู้เพาะเห็ด ตำบลปงยางคก จังหวัดลำปาง	อ.ศาสตรา ลาดปะละ	วิทยาศาสตร์	50,000
	รวม			620,000

กลุ่มสาขาวิชามนุษยศาสตร์และสังคมศาสตร์

ที่	ชื่องานวิจัย	ผู้รับผิดชอบโครงการ	สังกัดคณะ	งบประมาณ
1	วิจัยปฏิบัติแบบมีส่วนร่วมการเพื่อพัฒนาความสามารถในการทำวิจัยของครูผู้สอนในสังกัดสำนักงานเขตพื้นที่การศึกษาประถมศึกษาลำปาง เขต 1	อ.ดร.ปรารธนา โกวิทยางกูร อ.เกศนีย์ พิมพ์พก	ครุศาสตร์	40,000
2	การสร้างหลักสูตรฝึกอบรมภาษาจีนสำหรับมัคคุเทศก์น้อยในโรงเรียนชุมชนวัดพระธาตุลำปางหลวง อำเภอกะคา จังหวัดลำปาง	อ.เหนือขวัญ บัวเผื่อน อ.สิริรัตน์ วาวแว อ.ทัตทยา บุญดีเรก	มนุษยศาสตร์และ สังคมศาสตร์	49,050

กลุ่มสาขาวิชามนุษยศาสตร์และสังคมศาสตร์

ที่	ชื่องานวิจัย	ผู้รับผิดชอบโครงการ	สังกัดคณะ	งบประมาณ
3	การพัฒนารูปแบบและระบบการจัดการสินค้าหนึ่งตำบลหนึ่งผลิตภัณฑ์แบบมีส่วนร่วมเชิงบูรณาการให้เข้าสู่ระดับ 4 ถึง 5 ดาว: กรณีศึกษาผลิตภัณฑ์ท้องถิ่น กุนเชียงเล่าฮั่วกี้ จังหวัดลำปาง	อ.ดร.อนุรักษ์ อาทิตย์กวิน อ.ขจรศักดิ์ วงศ์วิราช	วิทยาการจัดการ วิทยาการจัดการ	30,000
4	การวิจัยเชิงปฏิบัติการแบบมีส่วนร่วมเพื่อจัดการขยะของชุมชนบ้านแม่ปะดอยและบ้านแม่ปะหลวง ตำบลแม่ปะ อำเภอเถิน จังหวัดลำปาง	อ.สุพรรณิ คำवास อ.ฐิติกานต์ สุริยะสาร อ.สุธีรา ทิพย์วิวัฒน์พจนา อ.อุษา โปสถ์ทอง อ.จิตรา ลาววัลย์ชัยกุล	วิทยาการจัดการ วิทยาการจัดการ วิทยาการจัดการ วิทยาการจัดการ วิทยาการจัดการ	50,000
5	แนวทางการพัฒนาตลาดชุมชนเพื่อเตรียมความพร้อมในการเข้าสู่ประชาคมอาเซียน: กรณีศึกษา ตลาดทุ่งเกวียน อำเภอห้างฉัตร จังหวัดลำปาง	อ.อุษา โปสถ์ทอง อ.จิระประภา คำราช อ.มยุรี พรหมเทพ	วิทยาการจัดการ วิทยาการจัดการ วิทยาการจัดการ	35,000
6	แนวทางการขับเคลื่อนการดำเนินงานแบบมีส่วนร่วมของกลุ่มผู้ผลิตปุ๋ยอินทรีย์ตำบลปงยางคก อำเภอห้างฉัตร จังหวัดลำปาง	อ.นุสรา แสงอร่าม อ.วีรพร สุพจน์ธรรมจारी อ.วิจิตรา แซ่ตั้ง อ.ชิตชนก วงศ์เครือ	วิทยาการจัดการ วิทยาการจัดการ วิทยาการจัดการ วิทยาการจัดการ	50,000
7	แนวทางการพัฒนาการท่องเที่ยวเชิงนิเวศของชุมชนบ้านสามขา อำเภอแม่ทะ จังหวัดลำปางเข้าสู่ประชาคมเศรษฐกิจอาเซียน	อ.กนกอร ศิริจิตติ	วิทยาการจัดการ	40,000

ที่	ชื่องานวิจัย	ผู้รับผิดชอบโครงการ	สังกัดคณะ	งบประมาณ
8	การเพิ่มศักยภาพการจัดจำหน่ายผลิตภัณฑ์เห็ดแปรรูปอย่างยั่งยืนผ่านระบบพาณิชย์อิเล็กทรอนิกส์ของกลุ่มวิสาหกิจชุมชนบ้านแม่วะ ตำบลสันดอนแก้ว อำเภอแม่ทะ จังหวัดลำปาง	อ.ชไมพร สืบสุโท	วิทยาการจัดการ	30,000
9	การพัฒนาระบบสารสนเทศแบบมีส่วนร่วมเพื่อการเผยแพร่ภูมิปัญญาท้องถิ่น กรณีศึกษาบ้านหัวเสือ อำเภอแม่ทะ จังหวัดลำปาง	อ.สุคนทิพย์ สุภาจันทร์ อ.พิรภพ จันทร์แสนตอ อ.บัณฑิต บุษบา อ.พิมาย วงค์ทา	วิทยาการจัดการ วิทยาการจัดการ วิทยาการจัดการ วิทยาการจัดการ	40,000
10	การพัฒนาระบบสารสนเทศเพื่อประชาสัมพันธ์แหล่งท่องเที่ยวด้วยโทรศัพท์เคลื่อนที่สำหรับอำเภอเมืองปาน จังหวัดลำปาง	อ.พิรภพ จันทร์แสนตอ อ.บัณฑิต บุษบา อ.สุคนทิพย์ สุภาจันทร์ อ.พิมาย วงค์ทา	วิทยาการจัดการ วิทยาการจัดการ วิทยาการจัดการ วิทยาการจัดการ	50,000
11	การพัฒนาห้องข้อมูลานผลิตภัณฑ์ภูมิปัญญาท้องถิ่น ตำบลนาแก้ว อำเภอเกาะคา จังหวัดลำปาง	อ.พอใจ สิงหนตร	วิทยาการจัดการ	35,000

กลุ่มสาขาวิชามนุษยศาสตร์และสังคมศาสตร์

ที่	ชื่องานวิจัย	ผู้รับผิดชอบโครงการ	สังกัดคณะ	งบประมาณ
12	กลยุทธ์การตลาดผ่านสื่อสังคมออนไลน์สำหรับกลุ่มสหกรณ์การเกษตรผสมผสาน ตำบลแม่ต๋อน อำเภอเถิน จังหวัดลำปาง	อ.เนตรดาว โทรรัตน์ อ.ศรันยา สิ้นพานี อ.สุพรรณณี คำวาส	วิทยาการจัดการ วิทยาการจัดการ วิทยาการจัดการ	50,000
13	แนวทางการพัฒนาการบริหารจัดการเชิงบูรณาการแบบมีส่วนร่วมของชุมชนเพื่อเป็นชุมชนประจักษ์คู่ล้านนาของเทศบาลตำบลแม่พริก อำเภอแม่พริก จังหวัดลำปาง	อ.ฐิติกานต์ สุริยะสาร ผศ.กาญจนา คุมา	วิทยาการจัดการ วิทยาการจัดการ	50,000

ที่	ชื่องานวิจัย	ผู้รับผิดชอบโครงการ	สังกัดคณะ	งบประมาณ
14	การจัดการความรู้ด้านการจัดการและการตลาดเพื่อพัฒนาศักยภาพกลุ่มผู้ประกอบการผลิตภัณฑ์ชุมชนตำบลเมืองปาน อำเภอเมืองปาน จังหวัดลำปาง	อ.ขจรศักดิ์ วงศ์วิราช อ.ดร.อนุรักษ์ อาทิตย์กวีวิน	วิทยาการจัดการ วิทยาการจัดการ	48,750
15	การศึกษาวិเคราะห์ปัญหาการดำเนินงานของกลุ่มธุรกิจชุมชนเพื่อพัฒนาประสิทธิภาพการบริหารจัดการให้เป็นชุมชนเข้มแข็งตามแนวพระราชดำริเศรษฐกิจพอเพียงเชิงบูรณาการของชุมชนอำเภอฟริก จังหวัดลำปาง	ผศ.กาญจนา คูมา อ.นุสรา แสงอร่าม อ.อวิศดา ปินโซดาโอะ	วิทยาการจัดการ วิทยาการจัดการ วิทยาการจัดการ	50,000
	รวม			647,800
	รวมงบประมาณทั้งสิ้น			1,267,800

ขอให้ผู้ที่ผ่านการพิจารณาและได้รับทุนอุดหนุนงานวิจัยมาทำสัญญารับทุนอุดหนุนการวิจัย ตั้งแต่ วันที่ 7 มกราคม พ.ศ.2556 ถึงวันที่ 11 มกราคม 2556 ในเวลา 8.30 น.-16.30 น. ณ สถาบันวิจัยและพัฒนา ชั้น 2 อาคารไอพาร์โรจน์นรินทร์ มหาวิทยาลัยราชภัฏลำปาง
ประกาศ ณ วันที่ 21 ธันวาคม พ.ศ.2555



(ผู้ช่วยศาสตราจารย์เล็ก แสงมีอานุกภาพ)
อธิการบดีมหาวิทยาลัยราชภัฏลำปาง



ประกาศมหาวิทยาลัยราชภัฏลำปาง

เรื่อง การให้ทุนอุดหนุนงานวิจัยแก่อาจารย์ มหาวิทยาลัยราชภัฏลำปาง ประจำปีงบประมาณ พ.ศ.๒๕๕๖
(เพิ่มเติม)

ตามที่มหาวิทยาลัยราชภัฏลำปางได้มีประกาศให้ทุนอุดหนุนงานวิจัยประเด็นยุทธศาสตร์ด้านการวิจัยประจำปีงบประมาณ พ.ศ.๒๕๕๖ แก่อาจารย์ มหาวิทยาลัยราชภัฏลำปาง โดยมุ่งเน้นงานวิจัยที่นำไปใช้ประโยชน์ได้จริงและ/หรืองานวิจัยแบบมีส่วนร่วมกับผู้ใช้ประโยชน์ บัดนี้คณะกรรมการพิจารณาข้อเสนอโครงการวิจัยของมหาวิทยาลัยราชภัฏลำปางได้พิจารณาเรียบร้อยแล้ว จึงขอประกาศรายชื่อผู้ได้รับทุนอุดหนุนการวิจัยมหาวิทยาลัยราชภัฏลำปาง ประจำปี ๒๕๕๖ ดังนี้

กลุ่มสาขาวิชาวิทยาศาสตร์และเทคโนโลยี

ที่	ชื่องานวิจัย	ผู้รับผิดชอบโครงการ	สังกัดคณะ	งบประมาณ
1.	การพัฒนารูปแบบบรรจุภัณฑ์ของโซ่ น้ำแร่เพื่อเป็นของฝากจากอุทยาน แห่งชาติแจ้ซ้อน จังหวัดลำปาง	อาจารย์วรภรณ์ วงศ์สวัสดิ์	วิทยาศาสตร์	๕๐,๐๐๐
	รวมงบประมาณทั้งสิ้น			๕๐,๐๐๐

ดังนั้นขอให้ผู้ที่ผ่านการพิจารณาและได้รับทุนอุดหนุนงานวิจัยมาทำสัญญารับทุนอุดหนุนการวิจัย
ตั้งแต่วันที่ ๘ กุมภาพันธ์ ๒๕๕๖ ในเวลา ๐๘.๓๐ น. - ๑๖.๓๐ น. ณ สถาบันวิจัยและพัฒนา ชั้น ๒ อาคารอาหาร
โรงนอนรัฐ มหาวิทยาลัยราชภัฏลำปาง

ประกาศ ณ วันที่ ๒๒ กุมภาพันธ์ พ.ศ.๒๕๕๖

(ผู้ช่วยศาสตราจารย์เล็ก แสงมีอานภาพ)
อธิการบดีมหาวิทยาลัยราชภัฏลำปาง



ประกาศมหาวิทยาลัยราชภัฏลำปาง
เรื่อง ทุนพัฒนาศักยภาพในการทำงานวิจัยของอาจารย์รุ่นใหม่ ประจำปี 2555

ตามที่ฝ่ายวิชาการ สำนักงานกองทุนสนับสนุนการวิจัย ได้พิจารณาคัดเลือกโครงการทุนพัฒนาศักยภาพในการทำงานวิจัยของอาจารย์รุ่นใหม่ ประจำปี พ.ศ. 2555 ทุนวิจัยประเภทนี้เป็นการร่วมทุนกัน ระหว่าง สำนักงานคณะกรรมการการอุดมศึกษา (สกอ.) ร่วมกับสำนักงานกองทุนสนับสนุนการวิจัย (สกว.) และมหาวิทยาลัยราชภัฏลำปาง โดยโครงการสนับสนุนทุนอุดหนุนโครงการวิจัย จำนวน 320,000 บาท มหาวิทยาลัยราชภัฏลำปางสมทบจำนวน 160,000 บาท งบประมาณรวม 480,000 บาท ในระยะเวลา 2 ปี ในส่วนของมหาวิทยาลัยราชภัฏลำปาง ให้เบิกจ่ายจาก “กองทุนวิจัย” มหาวิทยาลัยราชภัฏลำปาง

มหาวิทยาลัยราชภัฏลำปาง จึงขอประกาศรายชื่อโครงการวิจัยที่ได้รับทุนอุดหนุนการวิจัย ดังต่อไปนี้

ที่	ชื่อโครงการ	ผู้รับผิดชอบโครงการ	งบประมาณ					
			สกอ. และ สกว.			มหาวิทยาลัยราชภัฏลำปาง		
			ปี 55	ปี 56	รวม	ปี 55	ปี 56	รวม
1	การเพิ่มการเจริญเติบโตของต้นกล้วยพาราในดินกรดโดยเชื้อราอาร์บัสคูลาร์ไมคอร์ไรซา ที่มีประสิทธิภาพ	อาจารย์ ดร.จำเนียร วงษ์ไม้ คณะเทคโนโลยีการเกษตร	160,000	160,000	320,000	80,000	80,000	160,000
รวมงบประมาณทั้งสิ้น			480,000					

ประกาศ ณ วันที่ ๑๒ กันยายน พ.ศ. 2555

(ผู้ช่วยศาสตราจารย์เล็ก แสงมีอานุภาพ)
อธิการบดีมหาวิทยาลัยราชภัฏลำปาง



ประกาศมหาวิทยาลัยราชภัฏลำปาง
เรื่อง รายชื่อผู้รับทุนโครงการวิจัย ภายใต้โครงการส่งเสริมการวิจัยในอุดมศึกษาและ
พัฒนามหาวิทยาลัยวิจัยแห่งชาติ ประจำปีงบประมาณ พ.ศ. 2556
ของสำนักงานคณะกรรมการการอุดมศึกษา

ตามที่สำนักบริหารโครงการส่งเสริมการวิจัยในอุดมศึกษาและพัฒนามหาวิทยาลัยวิจัยแห่งชาติ
สำนักงานคณะกรรมการการอุดมศึกษา ได้เปิดรับข้อเสนอโครงการวิจัยภายใต้โครงการส่งเสริมการวิจัยในอุดมศึกษาและ
พัฒนามหาวิทยาลัยวิจัยแห่งชาติ ประจำปีงบประมาณ 2556 นั้น

มหาวิทยาลัยราชภัฏลำปาง มีบุคลากรได้รับการจัดสรรทุนโครงการวิจัยภายใต้โครงการส่งเสริมการวิจัย
ในอุดมศึกษา มหาวิทยาลัยราชภัฏลำปาง ประจำปีงบประมาณ พ.ศ. 2556 ของสำนักงานคณะกรรมการการอุดมศึกษา
ดังนี้

ที่	ชื่อโครงการ	ผู้รับผิดชอบโครงการ	หน่วยงาน	งบประมาณ
โครงการบริหารจัดการโครงการส่งเสริมการวิจัยในอุดมศึกษา				
1	โครงการบริหารจัดการโครงการ ส่งเสริมการวิจัยในอุดมศึกษา มหาวิทยาลัย ราชภัฏลำปาง	ผศ.ดร.ดวงจันทร์ เตียววิไล ผู้ประสานงาน	สถาบันวิจัยและพัฒนา	100,000
โครงการบูรณาการวิจัยจากฐานภูมิปัญญาท้องถิ่นสู่นวัตกรรมด้านวิทยาศาสตร์และเทคโนโลยี				
2	การบูรณาการภูมิปัญญาท้องถิ่น ล้านนาจากตำรายาข้างและ ความหลากหลายของ เชื้อแบคทีเรียที่ใช้ออกซิเจน ในมูลข้าวสู่การสร้างนวัตกรรม สำหรับระบบการศึกษา จังหวัดลำปาง	รศ.ดร.วิลาศ พุ่มพิมล อาจารย์ ดร.หฤทัย ไทยสุชาติ อาจารย์พูนฉวี สมบัติศิริ อาจารย์สมศักดิ์ กำทอง อาจารย์ดวงจันทร์ แก้ววงพาน	คณะวิทยาศาสตร์ คณะวิทยาศาสตร์ คณะวิทยาศาสตร์ คณะวิทยาศาสตร์ คณะวิทยาศาสตร์	700,000
โครงการความหลากหลายทางชีวภาพ				
3	ศึกษาความหลากหลายทาง ชีวภาพของพืชจากป่าชุมชน บ้านผาแมว ต.หัวเสือ อ.แม่ทะ จ.ลำปาง	อาจารย์อังคณา เชื้อเจ็ดตน อาจารย์ละม้าย จันทะขาว อาจารย์อภิสักดิ์ จักรบุตร อาจารย์ ดร.ชัตนารี มีสุขโช	คณะวิทยาศาสตร์ คณะวิทยาศาสตร์ คณะวิทยาศาสตร์ คณะวิทยาศาสตร์	303,332
4	การเพาะเห็ดป่าสู่เห็ดเศรษฐกิจ	อาจารย์นิวัติ กิจไพศาลสกุล อาจารย์ ดร.รวิภา ยงประยูร อาจารย์สมพร ตีบขัต	คณะเทคโนโลยีอุตสาหกรรม คณะเทคโนโลยีอุตสาหกรรม คณะเทคโนโลยีอุตสาหกรรม	50,000
รวมงบประมาณทั้งสิ้น				1,153,332

ทั้งนี้ขอให้ผู้ที่ได้รับทุนปฏิบัติตามสัญญารับอุดหนุนการวิจัยอย่างเคร่งครัด โดยต้องส่งผลงานวิจัยให้
มหาวิทยาลัยราชภัฏลำปางตามรายละเอียดในสัญญา

ประกาศ ณ วันที่ ๑๐ มกราคม พ.ศ. ๒๕๕๖

(ผู้ช่วยศาสตราจารย์เล็ก แสงมีอานภาพ)

อธิการบดีมหาวิทยาลัยราชภัฏลำปาง

คณะผู้จัดทำ

ที่ปรึกษา

คณะกรรมการประจำสถาบันวิจัยและพัฒนา

บุคลากรประจำสถาบันวิจัยและพัฒนา

ผู้ช่วยศาสตราจารย์ ดร.จรีรัตน์ สุวรรณ

ผู้อำนวยการสถาบันวิจัยและพัฒนา

อาจารย์ ดร.ดวงใจ ปีย์เป

รองผู้อำนวยการสถาบันวิจัยและพัฒนา

อาจารย์ ดร.ธนกร น้อยทองเล็ก

รองผู้อำนวยการสถาบันวิจัยและพัฒนา

อาจารย์ ดร.พิมพ์ภา ไพธิลังกา

รองผู้อำนวยการสถาบันวิจัยและพัฒนา

นายจตุพร จันทรมา

หัวหน้าสำนักงานผู้อำนวยการสถาบันวิจัยและพัฒนา

นางกัลยา เชื้อนแก้ว

เจ้าหน้าที่วิจัย

นางอภัสนันท์ วัฒนศิริศักดิ์

เจ้าหน้าที่บริหารงานทั่วไป

นางธัญญพัทธ์ ทิพย์ศุภวงศ์

นักวิจัย

นายลิขิต ศิริ

นักวิชาการคอมพิวเตอร์

ผู้รวบรวม วิเคราะห์ข้อมูลและเขียนรายงาน

นายจตุพร จันทรมา

หัวหน้าสำนักงานผู้อำนวยการสถาบันวิจัยและพัฒนา

ผู้สนับสนุนข้อมูลจัดทำรายงาน

นางกัลยา เชื้อนแก้ว

เจ้าหน้าที่วิจัย

นางอภัสนันท์ วัฒนศิริศักดิ์

เจ้าหน้าที่บริหารงานทั่วไป

นางธัญญพัทธ์ ทิพย์ศุภวงศ์

นักวิจัย

นายลิขิต ศิริ

นักวิชาการคอมพิวเตอร์

ผู้พิจารณาและตรวจสอบรายงาน

ผู้ช่วยศาสตราจารย์ ดร.จรีรัตน์ สุวรรณ

ผู้อำนวยการสถาบันวิจัยและพัฒนา

อาจารย์ ดร.ธนกร น้อยทองเล็ก

รองผู้อำนวยการสถาบันวิจัยและพัฒนา

ออกแบบ/พิมพ์ที่ หจก.วนิดาการพิมพ์ จังหวัดเชียงใหม่ โทรศัพท์ 081-7838569

